

Relatório Quadrimestral de Gestão 2013 3º Quadrimestre Anexo SCEI / HMCP

Hospital e Maternidade Celso Pierro  
Resumo Geral\* - Demonstrativo de Produção SIA / SIH - Ano 2013

Plano de Trabalho	Físico					
	Conveniado	Executado				
		Média do 1º Quadrimestre	Média do 2º Quadrimestre - Parcial de Maio	Média do 3º Quadrimestre	Média Anual	% Anual x Convenia
I - Internação	1.150	1.079	1.062	1.055	1.065	93%
I - Ambulatorial de Média Complexidade	119.972	99.784	104.282	107.533	103.866	87%
I - Retaguarda de Exames PS Anchieta e Campo Grande	-					
I - Anatomia Patológica	1.095	783	809	1.168	920	84%
I - Ecocardiograma	418	270	304	325	300	72%
I - Mamografia	1.530	1.508	1.419	1.368	1.431	94%
I - Ultrassonografia	3.421	2.406	2.160	2.539	2.368	69%
I - Teste Ergométrico	100	50	46	30	42	42%
I - Faculdade de Odonto	2.227	1.898	1.461	1.599	1.653	74%
I - Faculdade de Fisioterapia	1.338	621	940	964	842	63%
I - Faculdade de Terapia ocupacional	190	96	74	49	73	38%
I - Faculdade de Psicologia	1.295	185	404	578	389	30%
I - Faculdade de Fonoaudiologia	378	429	548	579	518	137%
I - Serviço de Assist. e Inter. Domiciliar (Pacientes)	Até 120 pacientes					
<b>Total Plano de Trabalho I</b>	<b>133.114</b>	<b>109.107</b>	<b>113.509</b>	<b>117.787</b>	<b>113.467</b>	<b>85%</b>
II - Cirurgias Cardiovasculares	72	76	67	77	73	101%
II - Transplante Renal	1	0	0	0	0	0%
II - Saúde Auditiva de Alta Complexidade	1.903	1.090	1.181	1.130	1.134	60%
II - Terapia Renal Substitutiva	1.372	1.208	1.270	1.272	1.250	91%
II - Quimioterapia	739	549	579	593	573	78%
II - Cateterismo	100	84	85	83	84	84%
II - Retirada do Globo e Transplante de Córnea	5	0	1	0	0	6%
II - Ressonancia Magnética	319	258	313	317	296	93%
II - Tomografia Computadorizada	1.094	755	827	795	792	72%
II - Biópsia Percutânea	200	64	75	64	68	34%
II - Medicina Nuclear	530	415	434	432	427	81%
II - Densitometria Óssea	200	159	181	227	189	95%
II - Arteriografia	64	26	26	30	27	42%
II - Exames e Procedimentos Complementares	-					
<b>Total Plano de Trabalho II</b>	<b>6.599</b>	<b>4.681</b>	<b>5.039</b>	<b>5.020</b>	<b>4.913</b>	<b>74%</b>
<b>TOTAL GERAL</b>	<b>139.713</b>	<b>113.788</b>	<b>118.548</b>	<b>122.807</b>	<b>118.380</b>	<b>85%</b>

Plano de Trabalho	Financeiro					
	Conveniado	Executado				% Anual x Convenia do
		Média do 1º Quadrimestre	Média do 2º Quadrimestre - Parcial de Mai a Jul	Média do 3º Quadrimestre	Média Anual	
I - Internação	1.789.664,50	1.336.909,22	1.469.593,36	1.396.612,29	1.421.992,91	79%
I - Ambulatorial de Média Complexidade	865.611,30	665.139,94	712.300,06	735.376,24	704.272,08	81%
I - Retaguarda de Exames PS Anchieta e Campo Grande	32.265,39	19.987,50	13.373,30	12.526,45	15.295,75	47%
I - Anatomia Patológica	22.587,95	16.750,24	21.763,15	33.978,58	24.163,99	107%
I - Ecocardiograma	18.946,00	10.992,67	12.245,54	13.855,92	12.364,71	65%
I - Mamografia	63.675,00	61.644,38	58.106,25	56.497,50	58.749,38	92%
I - Ultrassonografia	91.340,70	67.302,13	61.668,75	70.712,40	66.561,09	73%
I - Teste Ergométrico	3.000,00	1.485,00	1.372,50	892,50	1.250,00	42%
I - Faculdade de Odonto	7.796,25	5.922,63	4.330,33	4.782,39	5.011,78	64%
I - Faculdade de Fisioterapia	7.059,96	3.279,23	4.950,83	5.165,01	4.465,02	63%
I - Faculdade de Terapia ocupacional	1.174,50	597,08	459,53	304,28	453,63	39%
I - Faculdade de Psicologia	5.342,10	637,64	1.380,11	1.790,59	1.269,45	24%
I - Faculdade de Fonoaudiologia	4.821,17	5.179,91	6.892,74	7.250,05	6.440,90	134%
I - Serviço de Atendimento Domiciliar -SAID	137.292,04	137.292,04	137.292,04	137.292,04	137.292,04	100%
I - Incentivos Governamentais	1.985.058,24	1.985.058,24	1.985.058,24	1.985.058,24	1.985.058,24	100%
<b>Total Plano de Trabalho I</b>	<b>5.035.635,10</b>	<b>4.318.177,84</b>	<b>4.490.786,73</b>	<b>4.462.094,48</b>	<b>4.444.640,98</b>	<b>88%</b>
II - Cirurgias Cardiovasculares	716.193,00	692.356,71	661.544,55	737.860,42	697.253,89	97%
II - Transplante Renal	23.777,98	-	-	-	-	0%
II - Saúde Auditiva de Alta Complexidade	200.259,72	181.356,72	184.484,92	195.426,08	187.089,24	93%
II - Terapia Renal Substitutiva	290.026,67	237.386,95	260.783,95	263.091,96	253.754,28	87%
II - Quimioterapia	478.098,03	317.636,09	352.055,81	362.629,26	344.107,05	72%
II - Cateterismo	61.550,00	51.329,12	52.404,88	51.175,44	51.636,48	84%
II - Retirada do Globo e Transplante de Córnea	6.720,98	-	2.635,50	523,50	1.053,00	16%
II - Ressonancia Magnética	86.471,25	70.029,06	84.953,44	86.118,75	80.367,08	93%
II - Tomografia Computadorizada	120.844,40	87.957,83	96.601,50	91.947,85	92.169,06	76%
II- Biópsia Percutânea	19.400,00	6.159,50	7.275,00	6.208,00	6.547,50	34%
II - Medicina Nuclear	161.280,32	135.014,44	136.064,70	138.143,26	136.407,47	85%
II - Densitometria Óssea	11.020,00	8.747,13	9.959,33	12.521,48	10.409,31	94%
II - Arteriografia	21.292,19	11.397,39	10.913,65	11.816,74	11.375,92	53%
II - Exames e Procedimentos Complementares	73.000,00	12.268,93	19.130,61	17.844,10	16.414,55	22%
<b>Total Plano de Trabalho II</b>	<b>2.269.934,54</b>	<b>1.811.639,85</b>	<b>1.878.807,84</b>	<b>1.975.306,84</b>	<b>1.888.584,83</b>	<b>83%</b>
<b>TOTAL GERAL</b>	<b>7.305.569,64</b>	<b>6.129.817,69</b>	<b>6.369.594,57</b>	<b>6.437.401,32</b>	<b>6.333.225,81</b>	<b>87%</b>
<b>Índice de Valorização da Qualidade IVQ-15% do Plano Trabalho I</b>		<b>745.017,80</b>				
<b>*Índice de Valorização da Qualidade IVQ-10% do Convênio</b>	<b>730.556,96</b>		<b>730.556,96</b>	<b>730.556,96</b>	<b>730.556,96</b>	
<b>VALOR FINAL do CONVÊNIO</b>	<b>8.036.126,60</b>	<b>6.874.835,49</b>	<b>7.100.151,53</b>	<b>7.167.958,28</b>	<b>7.063.782,77</b>	<b>88%</b>

\* VIGENTE A PARTIR DA PRORROGAÇÃO DE ABRIL/2013

#### CONSIDERAÇÕES GERAIS

Analisando os resultados de físico e financeiro obtidos do período de Maio a Julho/13, temos na média de demonstrativos percentuais 87% total da média. Ressaltamos que, houve prorrogação do convênio em Abril/13, tanto física como financeira, e que nos valores apresentados demonstram um aumento destas. Havendo um acompanhamento desta coordenação do convênio da Pucc dos dados apresentados e das mudanças de portarias e incorporação de redes de saúde, analisamos que é necessário uma revisão da atual FPO, a ser realizada ainda este ano.

**Hospital e Maternidade Celso Pierro - Demonstrativo de Produção\* SIA / SIH - Ano 2013**

**Plano de Trabalho I - Internação - Fixo**

Físico	Janeiro	Fevereiro	Março	Abril	Mai	Junho	Julho	Agosto	Setembro	Outubro	Novembro	Dezembro	Média	Total Ano
<b>Conveniado</b>	1.150	1.150	1.150	1.150	1.150	1.150	1.150	1.150	1.150	1.150	1.150	1.150	1.150	13.800
<b>Executado</b>	1.078	1.077	1.081	1.081	1.076	1.082	1.054	1.036	998	1.069	1.068	1.083	1.065	12.783
<b>%</b>	93,74%	93,65%	94,00%	94,00%	93,57%	94,09%	91,65%	90,09%	86,78%	92,96%	92,87%	94,17%	92,63%	92,63%

Financeiro	Janeiro	Fevereiro	Março	Abril	Mai	Junho	Julho	Agosto	Setembro	Outubro	Novembro	Dezembro	Média	Total Ano
<b>Conveniado</b>	1.789.664,50	1.789.664,50	1.789.664,50	1.789.664,50	1.789.664,50	1.789.664,50	1.789.664,50	1.789.664,50	1.789.664,50	1.789.664,50	1.789.664,50	1.789.664,50	1.789.664,50	21.475.974,00
<b>Executado</b>	1.469.129,61	1.471.018,89	1.322.034,53	1.336.909,22	1.456.202,77	1.585.952,19	1.307.156,66	1.529.061,82	1.265.756,23	1.457.418,77	1.411.864,89	1.451.409,28	1.421.992,91	17.063.914,86
<b>%</b>	82,09%	82,20%	73,87%	74,70%	81,37%	88,62%	73,04%	85,44%	70,73%	81,44%	78,89%	81,10%	79,46%	79,46%

**Físico**

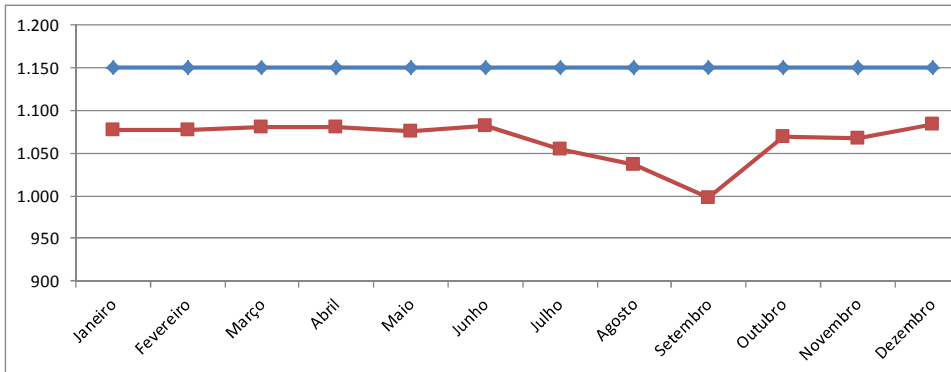

**Financeiro**

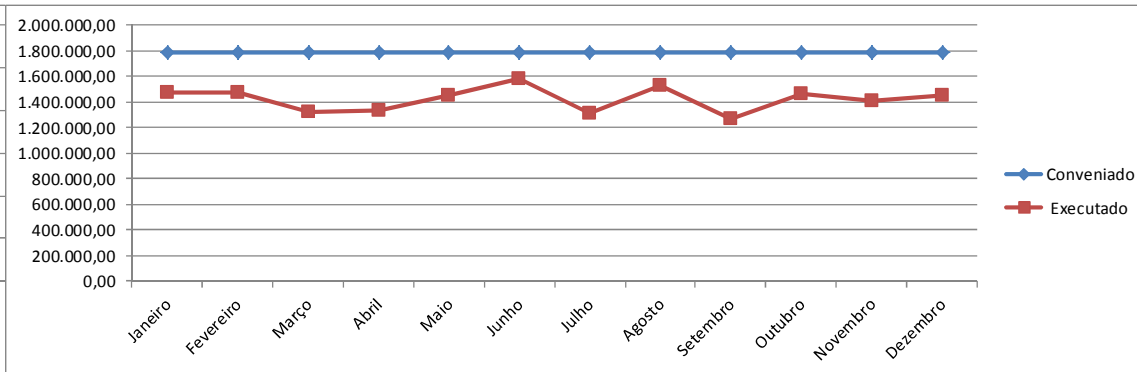

### Plano de Trabalho I - Ambulatorial de Média Complexidade - Fixo

Físico	Janeiro	Fevereiro	Março	Abril	Maiο	Junho	Julho	Agosto	Setembro	Outubro	Novembro	Dezembro	Média	Total Ano
Conveniado	119.788	119.788	119.788	119.788	119.972	119.972	119.972	119.972	119.972	119.972	119.972	119.972	119.911	1.438.928
Executado	101.129	96.207	98.661	103.138	102.310	106.630	105.555	102.634	108.028	114.905	108.747	98.451	103.866	1.246.395
%	84,42%	80,31%	82,36%	86,10%	85,28%	88,88%	87,98%	85,55%	90,04%	95,78%	90,64%	82,06%	86,62%	86,62%

Financeiro	Janeiro	Fevereiro	Março	Abril	Maiο	Junho	Julho	Agosto	Setembro	Outubro	Novembro	Dezembro	Média	Total Ano
Conveniado	865.178,68	865.178,68	865.178,68	865.178,68	865.611,30	865.611,30	865.611,30	865.611,30	865.611,30	865.611,30	865.611,30	865.611,30	865.467,09	10.385.605,12
Executado	688.932,08	630.861,76	649.079,09	691.686,83	697.095,53	720.576,25	728.939,41	702.589,04	736.188,59	787.635,29	727.953,52	689.727,57	704.272,08	8.451.264,96
%	79,63%	72,92%	75,02%	79,95%	80,53%	83,24%	84,21%	81,17%	85,05%	90,99%	84,10%	79,68%	81,37%	81,37%

#### Físico

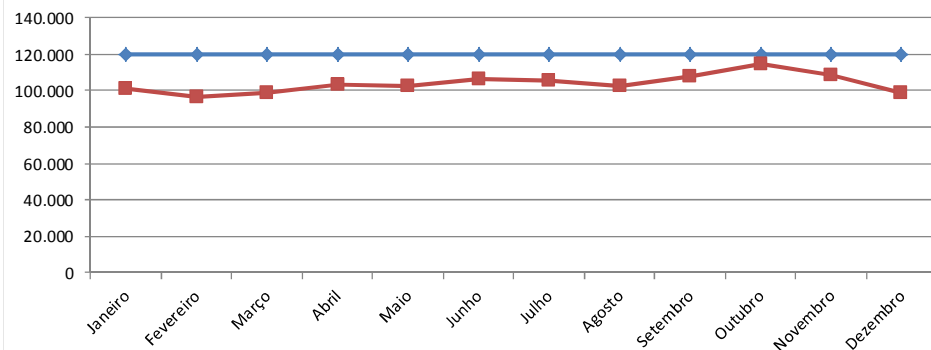

#### Financeiro

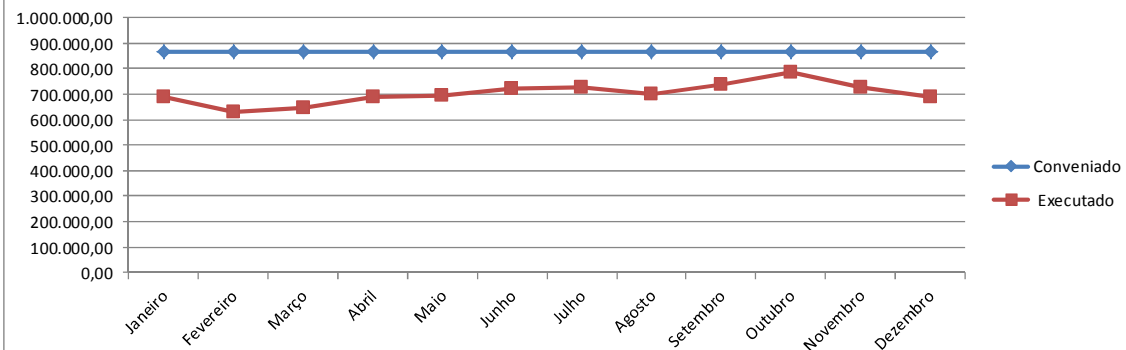

**Plano de Trabalho I - Retaguarda de Exames Laboratório P. S. Anchieta e Campo Grande**

Financeiro	Janeiro	Fevereiro	Março	Abril	Maiο	Junho	Julho	Agosto	Setembro	Outubro	Novembro	Dezembro	Média	Total Ano
Conveniado	32.265,39	32.265,39	32.265,39	32.265,39	32.265,39	32.265,39	32.265,39	32.265,39	32.265,39	32.265,39	32.265,39	32.265,39	32.265,39	387.184,68
Executado	22.159,80	18.259,18	21.304,19	18.226,81	18.024,17	13.426,18	0,00	22.042,85	12.706,10	12.121,48	12.806,58	12.471,63	15.295,75	183.548,97
%	68,68%	56,59%	66,03%	56,49%	55,86%	41,61%	0,00%	68,32%	39,38%	37,57%	39,69%	38,65%	47,41%	47,41%

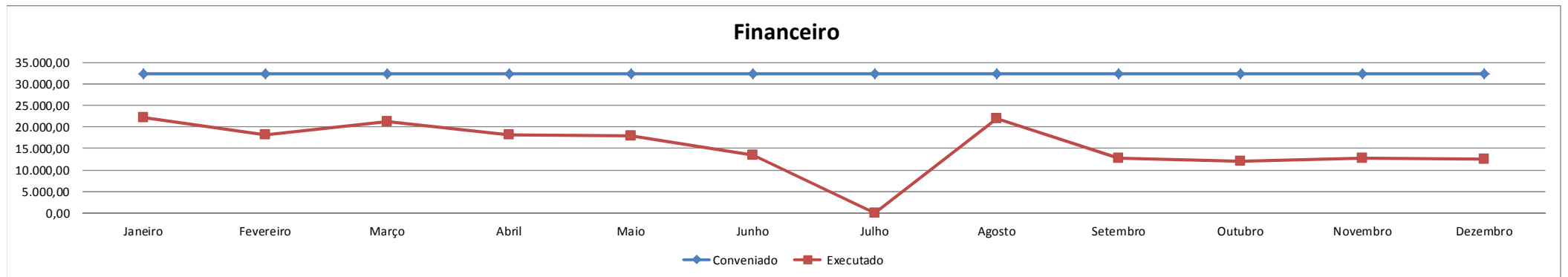

### Plano de Trabalho I - Anatomia Patológica - Ambulatorial de Média Complexidade - Executado

Físico	Janeiro	Fevereiro	Março	Abril	Maiο	Junho	Julho	Agosto	Setembro	Outubro	Novembro	Dezembro	Média	Total Ano
Conveniado	1.095	1.095	1.095	1.095	1.095	1.095	1.095	1.095	1.095	1.095	1.095	1.095	1.095	13.140
Executado	554	860	780	937	715	847	904	770	1.316	1.376	1.004	977	920	11.040
%	50,59%	78,54%	71,23%	85,57%	65,30%	77,35%	82,56%	70,32%	120,18%	125,66%	91,69%	89,22%	84,02%	84,02%

Financeiro	Janeiro	Fevereiro	Março	Abril	Maiο	Junho	Julho	Agosto	Setembro	Outubro	Novembro	Dezembro	Média	Total Ano
Conveniado	22.587,95	22.587,95	22.587,95	22.587,95	22.587,95	22.587,95	22.587,95	22.587,95	22.587,95	22.587,95	22.587,95	22.587,95	22.587,95	271.055,40
Executado	11.558,68	17.745,14	15.600,73	22.096,42	22.321,14	22.157,07	20.918,49	21.655,91	36.180,71	40.221,96	29.007,49	30.504,15	24.163,99	289.967,89
%	51,17%	78,56%	69,07%	97,82%	98,82%	98,09%	92,61%	95,87%	160,18%	178,07%	128,42%	135,05%	106,98%	106,98%

**Físico**

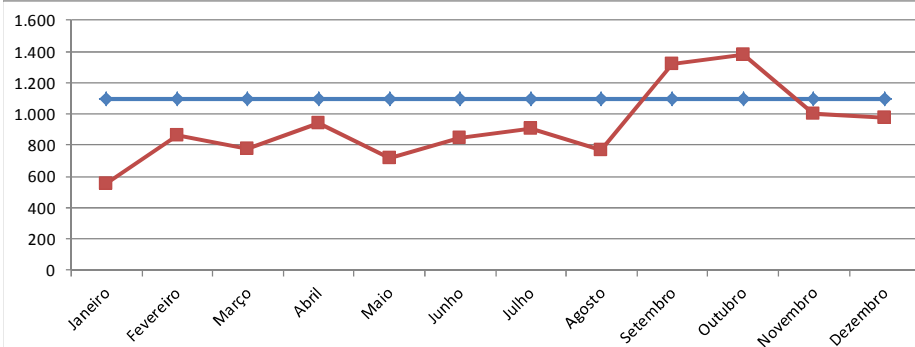

**Financeiro**

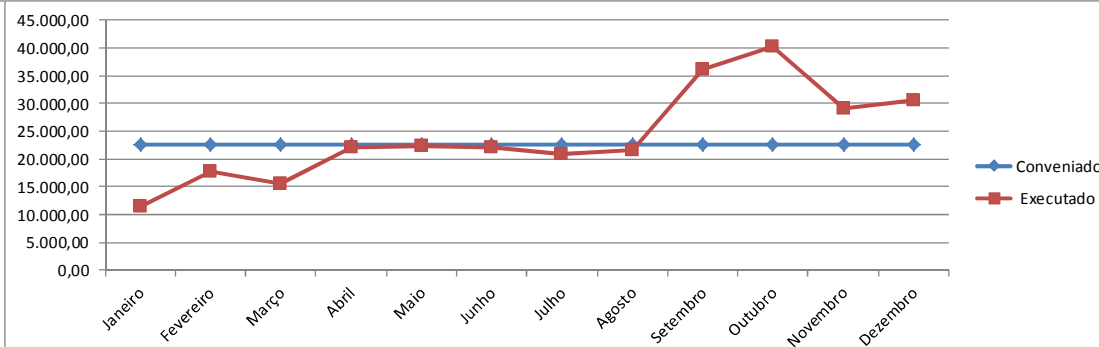

**Plano de Trabalho I - Ecocardiograma - Ambulatorial de Média Complexidade - Executado**

Físico	Janeiro	Fevereiro	Março	Abril	Maior	Junho	Julho	Agosto	Setembro	Outubro	Novembro	Dezembro	Média	Total Ano
Conveniado	418	418	418	418	418	418	418	418	418	418	418	418	418	5.016
Executado	278	299	283	219	282	160	399	376	356	356	338	250	300	3.596
%	66,51%	71,53%	67,70%	52,39%	67,46%	38,28%	95,45%	89,95%	85,17%	85,17%	80,86%	59,81%	71,69%	71,69%

Financeiro	Janeiro	Fevereiro	Março	Abril	Maior	Junho	Julho	Agosto	Setembro	Outubro	Novembro	Dezembro	Média	Total Ano
Conveniado	18.946,00	18.946,00	18.946,00	18.946,00	18.946,00	18.946,00	18.946,00	18.946,00	18.946,00	18.946,00	18.946,00	18.946,00	18.946,00	227.352,00
Executado	11.728,62	11.942,06	11.428,08	8.871,92	11.388,14	6.390,40	16.186,18	15.017,44	14.969,00	15.344,18	14.625,26	10.485,24	12.364,71	148.376,52
%	61,91%	63,03%	60,32%	46,83%	60,11%	33,73%	85,43%	79,26%	79,01%	80,99%	77,19%	55,34%	65,26%	65,26%

**Físico**

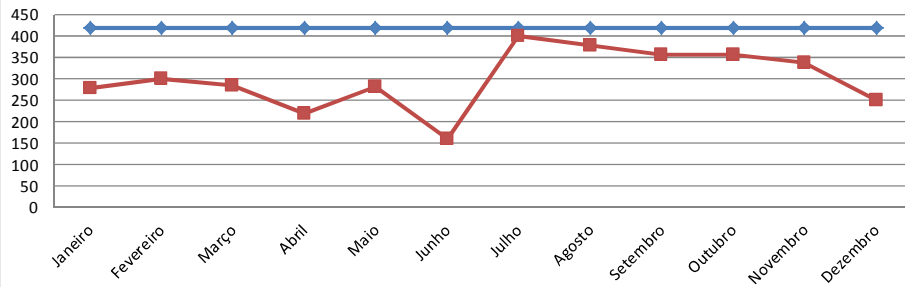

**Financeiro**

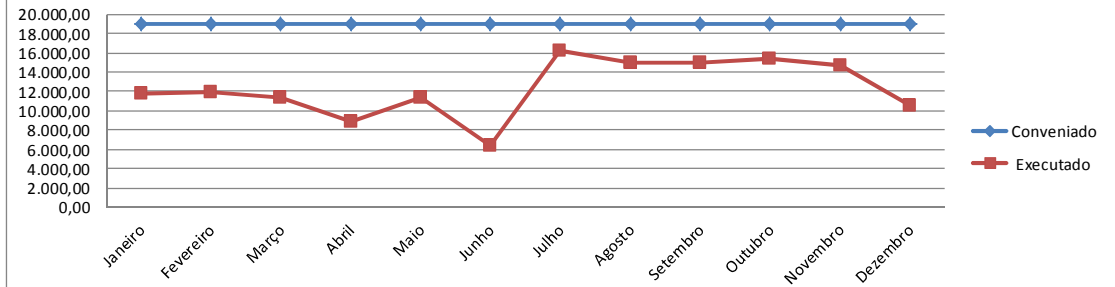

**Plano de Trabalho I - Mamografia - Ambulatorial de Média Complexidade - Executado**

Físico	Janeiro	Fevereiro	Março	Abril	Maiο	Junho	Julho	Agosto	Setembro	Outubro	Novembro	Dezembro	Média	Total Ano
Conveniado	1.500	1.500	1.500	1.530	1.530	1.530	1.530	1.530	1.530	1.530	1.530	1.530	1.523	18.270
Executado	1.500	1.500	1.500	1.530	1.530	1.165	1.473	1.508	1.453	1.402	1.478	1.138	1.431	17.177
%	100,00%	100,00%	100,00%	100,00%	100,00%	76,14%	96,27%	98,56%	94,97%	91,63%	96,60%	74,38%	94,02%	94,02%

Financeiro	Janeiro	Fevereiro	Março	Abril	Maiο	Junho	Julho	Agosto	Setembro	Outubro	Novembro	Dezembro	Média	Total Ano
Conveniado	62.550,00	62.550,00	62.550,00	63.675,00	63.675,00	63.675,00	63.675,00	63.675,00	63.675,00	63.675,00	63.675,00	63.675,00	63.393,75	760.725,00
Executado	62.550,00	62.280,00	60.570,00	61.177,50	62.527,50	47.475,00	60.052,50	62.370,00	59.692,50	58.095,00	60.390,00	47.812,50	58.749,38	704.992,50
%	100,00%	99,57%	96,83%	96,08%	98,20%	74,56%	94,31%	97,95%	93,75%	91,24%	94,84%	75,09%	92,67%	92,67%

**Físico**

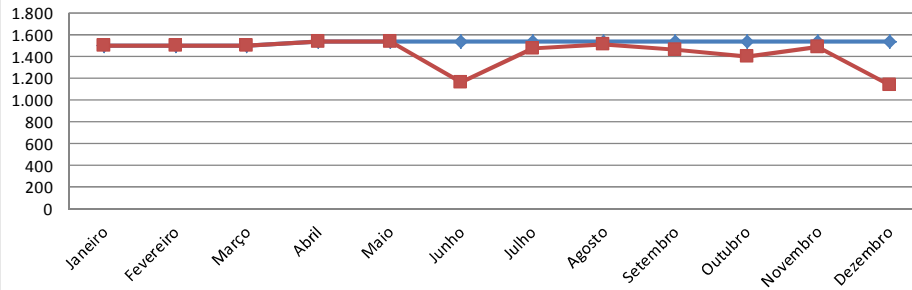

**Financeiro**

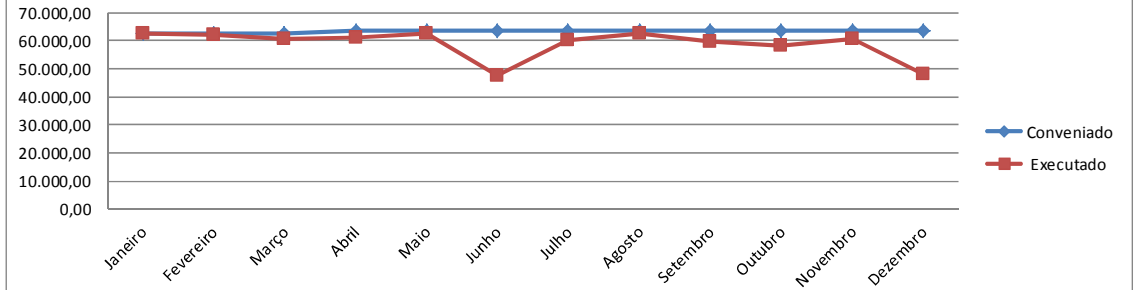



**Plano de Trabalho I - Ultrassonografia - Ambulatorial de Média Complexidade - Executado**

Físico	Janeiro	Fevereiro	Março	Abril	Maiο	Junho	Julho	Agosto	Setembro	Outubro	Novembro	Dezembro	Média	Total Ano
Conveniado	3.421	3.421	3.421	3.421	3.421	3.421	3.421	3.421	3.421	3.421	3.421	3.421	3.421	41.052
Executado	2.277	2.483	2.602	2.261	2.420	1.991	2.528	1.699	2.095	2.686	2.574	2.799	2.368	28.415
%	66,56%	72,58%	76,06%	66,09%	70,74%	58,20%	73,90%	49,66%	61,24%	78,52%	75,24%	81,82%	69,22%	69,22%

Financeiro	Janeiro	Fevereiro	Março	Abril	Maiο	Junho	Julho	Agosto	Setembro	Outubro	Novembro	Dezembro	Média	Total Ano
Conveniado	91.340,70	91.340,70	91.340,70	91.340,70	91.340,70	91.340,70	91.340,70	91.340,70	91.340,70	91.340,70	91.340,70	91.340,70	91.340,70	1.096.088,40
Executado	63.631,70	69.247,20	72.629,15	63.700,45	68.383,15	57.830,85	71.286,60	49.174,40	59.967,05	75.199,85	71.436,20	76.246,50	66.561,09	798.733,10
%	69,66%	75,81%	79,51%	69,74%	74,87%	63,31%	78,04%	53,84%	65,65%	82,33%	78,21%	83,47%	72,87%	72,87%

**Físico**

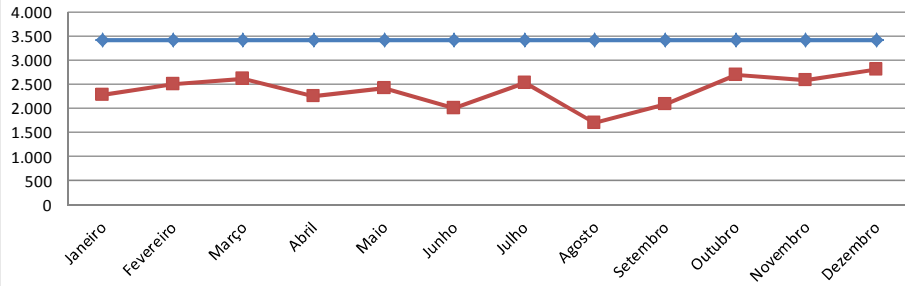

**Financeiro**

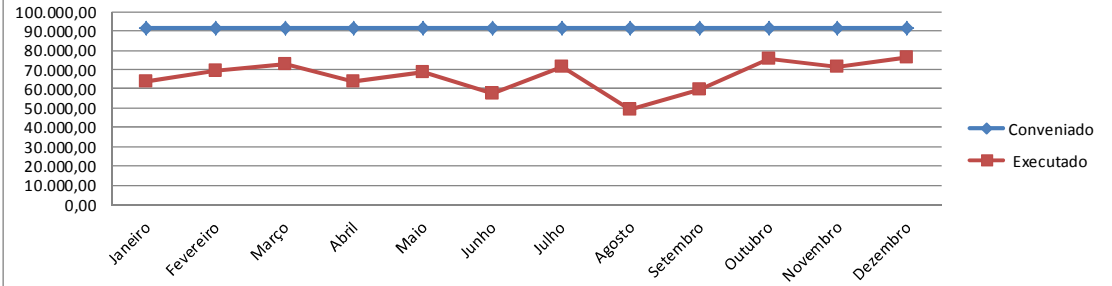

**Plano de Trabalho I - Teste Ergométrico - Ambulatorial de Média Complexidade - Executado**

Físico	Janeiro	Fevereiro	Março	Abril	Maió	Junho	Julho	Agosto	Setembro	Outubro	Novembro	Dezembro	Média	Total Ano
Conveniado	100	100	100	100	100	100	100	100	100	100	100	100	100	1.200
Executado	32	63	40	63	50	41	49	43	25	38	48	8	42	500
%	32,00%	63,00%	40,00%	63,00%	50,00%	41,00%	49,00%	43,00%	25,00%	38,00%	48,00%	8,00%	41,67%	41,67%

Financeiro	Janeiro	Fevereiro	Março	Abril	Maió	Junho	Julho	Agosto	Setembro	Outubro	Novembro	Dezembro	Média	Total Ano
Conveniado	3.000,00	3.000,00	3.000,00	3.000,00	3.000,00	3.000,00	3.000,00	3.000,00	3.000,00	3.000,00	3.000,00	3.000,00	3.000,00	36.000,00
Executado	960,00	1.890,00	1.200,00	1.890,00	1.500,00	1.230,00	1.470,00	1.290,00	750,00	1.140,00	1.440,00	240,00	1.250,00	15.000,00
%	32,00%	63,00%	40,00%	63,00%	50,00%	41,00%	49,00%	43,00%	25,00%	38,00%	48,00%	8,00%	41,67%	41,67%

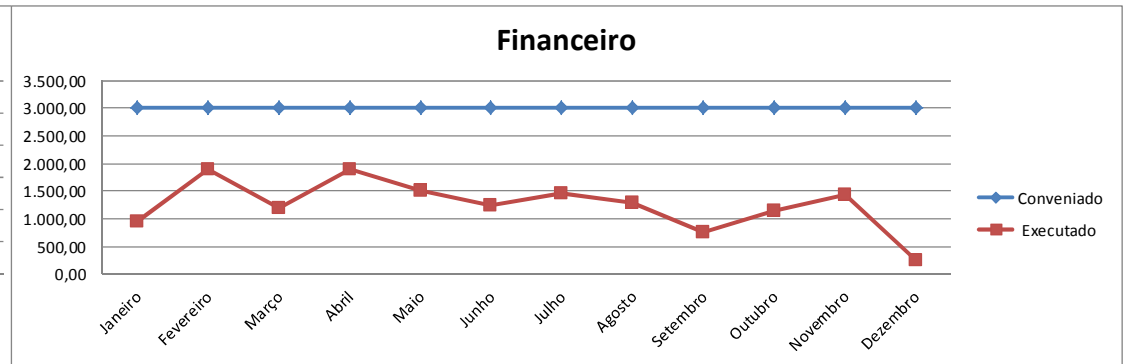
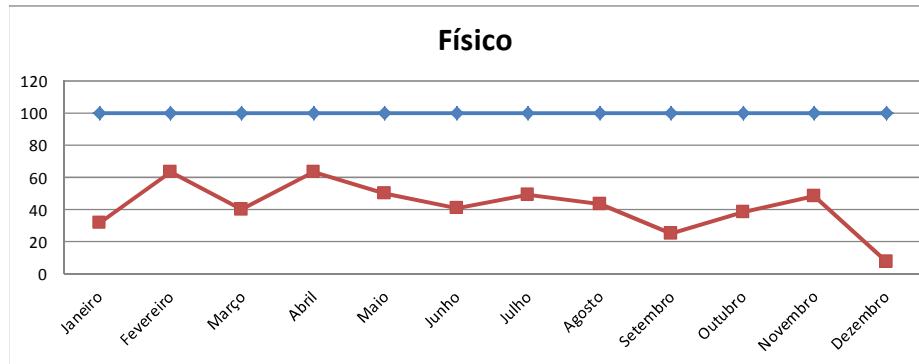

### Plano de Trabalho I - Total Serviço Ambulatorial de Média Complexidade

Físico	Janeiro	Fevereiro	Março	Abril	Maior	Junho	Julho	Agosto	Setembro	Outubro	Novembro	Dezembro	Média	Total Ano
Conveniado	126.322	126.322	126.322	126.352	126.536	126.536	126.536	126.536	126.536	126.536	126.536	126.536	126.467	1.517.606
Executado	105.770	101.412	103.866	108.148	107.307	110.834	110.908	107.030	113.273	120.763	114.189	103.623	108.927	1.307.123
%	83,73%	80,28%	82,22%	85,59%	84,80%	87,59%	87,65%	84,58%	89,52%	95,44%	90,24%	81,89%	86,13%	86,13%

Financeiro	Janeiro	Fevereiro	Março	Abril	Maior	Junho	Julho	Agosto	Setembro	Outubro	Novembro	Dezembro	Média	Total Ano
Conveniado	1.095.868,72	1.095.868,72	1.095.868,72	1.096.993,72	1.097.426,34	1.097.426,34	1.097.426,34	1.097.426,34	1.097.426,34	1.097.426,34	1.097.426,34	1.097.426,34	1.097.000,88	13.164.010,60
Executado	861.520,88	812.225,34	831.811,24	867.649,93	881.239,63	869.085,75	898.853,18	874.139,64	920.453,95	989.757,76	917.659,05	867.487,59	882.657,00	10.591.883,94
%	78,62%	74,12%	75,90%	79,09%	80,30%	79,19%	81,91%	79,65%	83,87%	90,19%	83,62%	79,05%	80,46%	80,46%

#### Físico

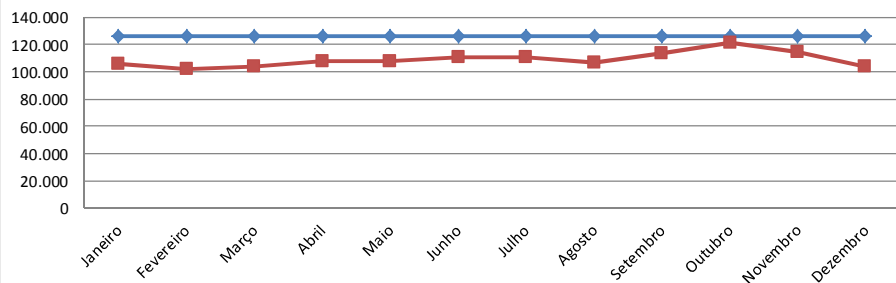

#### Financeiro

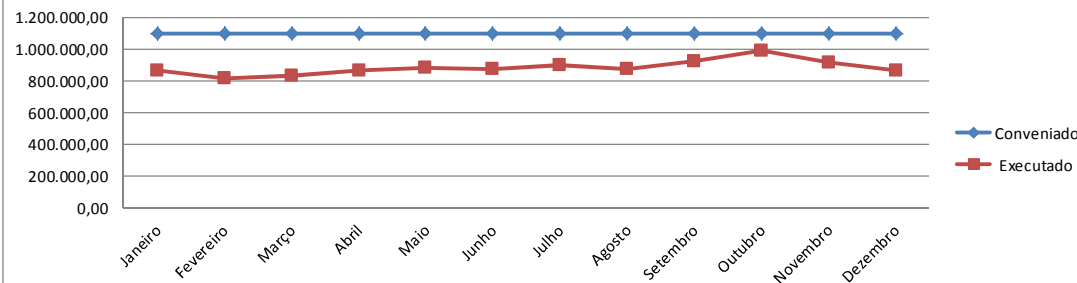

**Plano de Trabalho I - Faculdade de Odontologia - Atendimentos Ambulatoriais nas Faculdades - Fixo**

Físico	Janeiro	Fevereiro	Março	Abril	Maiο	Junho	Julho	Agosto	Setembro	Outubro	Novembro	Dezembro	Média	Total Ano
Conveniado	2.227	2.227	2.227	2.227	2.227	2.227	2.227	2.227	2.227	2.227	2.227	2.227	2.227	26.724
Executado	1.602	1.719	2.194	2.076	2.095	1.406	607	1.735	1.985	1.980	1.725	707	1.653	19.831
%	71,94%	77,19%	98,52%	93,22%	94,07%	63,13%	27,26%	77,91%	89,13%	88,91%	77,46%	31,75%	74,21%	74,21%

Financeiro	Janeiro	Fevereiro	Março	Abril	Maiο	Junho	Julho	Agosto	Setembro	Outubro	Novembro	Dezembro	Média	Total Ano
Conveniado	7.796,25	7.796,25	7.796,25	7.796,25	7.796,25	7.796,25	7.796,25	7.796,25	7.796,25	7.796,25	7.796,25	7.796,25	7.796,25	93.555,00
Executado	5.241,20	5.199,99	6.989,56	6.259,78	6.763,77	2.952,45	2.317,84	5.287,25	6.348,38	6.279,51	4.497,38	2.004,27	5.011,78	60.141,38
%	67,23%	66,70%	89,65%	80,29%	86,76%	37,87%	29,73%	67,82%	81,43%	80,55%	57,69%	25,71%	64,28%	64,28%

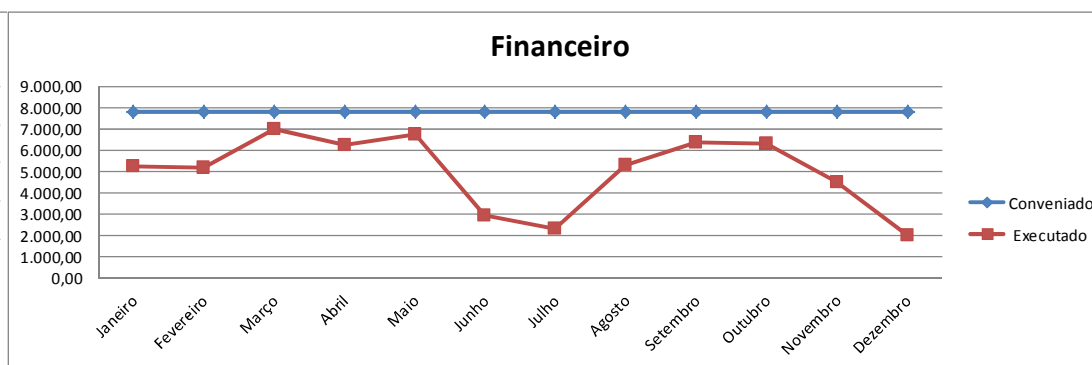
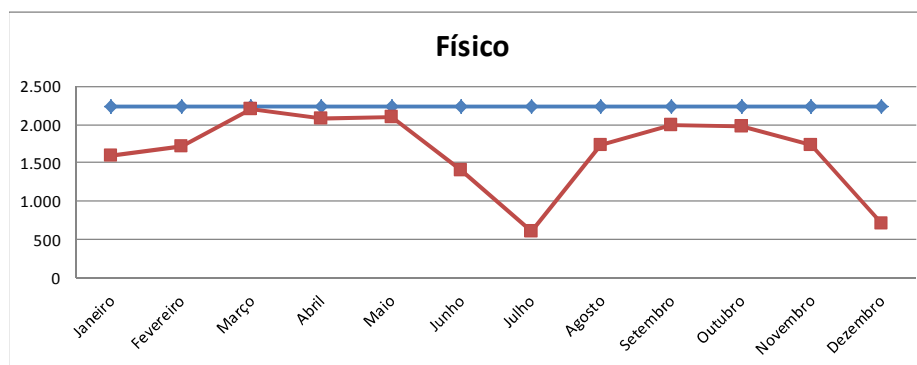

**Plano de Trabalho I - Faculdade de Fisioterapia - atendimentos Ambulatoriais nas Faculdades - Fixo**

Físico	Janeiro	Fevereiro	Março	Abril	Maiο	Junho	Julho	Agosto	Setembro	Outubro	Novembro	Dezembro	Média	Total Ano
Conveniado	1.338	1.338	1.338	1.338	1.338	1.338	1.338	1.338	1.338	1.338	1.338	1.338	1.338	16.056
Executado	156	301	670	1.355	1.248	1.197	397	919	1.275	1.279	1.261	40	842	10.098
%	11,66%	22,50%	50,07%	101,27%	93,27%	89,46%	29,67%	68,68%	95,29%	95,59%	94,25%	2,99%	62,89%	62,89%

Financeiro	Janeiro	Fevereiro	Março	Abril	Maiο	Junho	Julho	Agosto	Setembro	Outubro	Novembro	Dezembro	Média	Total Ano
Conveniado	7.059,96	7.059,96	7.059,96	7.059,96	7.059,96	7.059,96	7.059,96	7.059,96	7.059,96	7.059,96	7.059,96	7.059,96	7.059,96	84.719,52
Executado	785,39	1.594,46	3.542,29	7.194,79	6.580,91	6.297,35	2.104,06	4.820,99	6.740,55	7.059,96	6.649,24	210,27	4.465,02	53.580,26
%	11,12%	22,58%	50,17%	101,91%	93,21%	89,20%	29,80%	68,29%	95,48%	100,00%	94,18%	2,98%	63,24%	63,24%

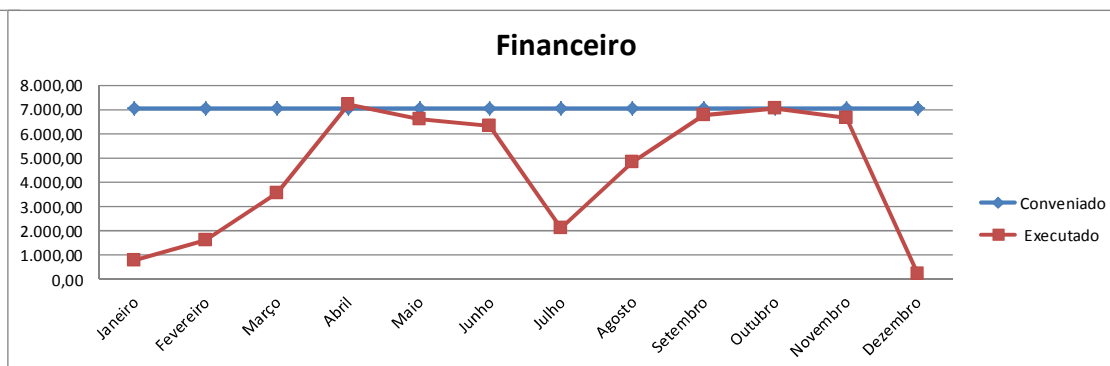
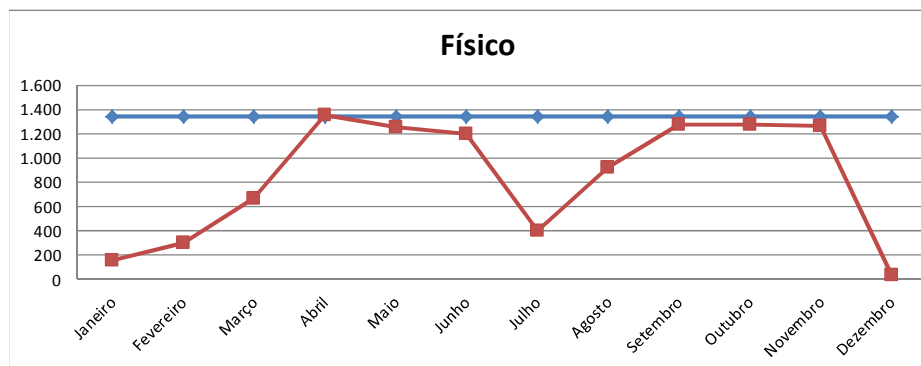

**Plano de Trabalho I - Faculdade de Terapia Ocupacional - Atendimentos Ambulatoriais nas Faculdades - Fixo**

Físico	Janeiro	Fevereiro	Março	Abril	Maio	Junho	Julho	Agosto	Setembro	Outubro	Novembro	Dezembro	Média	Total Ano
Conveniado	190	190	190	190	190	190	190	190	190	190	190	190	190	2.280
Executado	38	88	126	133	93	82	63	57	56	50	46	42	73	874
%	20,00%	46,32%	66,32%	70,00%	48,95%	43,16%	33,16%	30,00%	29,47%	26,32%	24,21%	22,11%	38,33%	38,33%

Financeiro	Janeiro	Fevereiro	Março	Abril	Maio	Junho	Julho	Agosto	Setembro	Outubro	Novembro	Dezembro	Média	Total Ano
Conveniado	1.174,50	1.174,50	1.174,50	1.174,50	1.174,50	1.174,50	1.174,50	1.174,50	1.174,50	1.174,50	1.174,50	1.174,50	1.174,50	14.094,00
Executado	236,55	546,90	780,90	823,95	577,95	510,30	393,45	356,40	350,40	313,50	288,90	264,30	453,63	5.443,50
%	20,14%	46,56%	66,49%	70,15%	49,21%	43,45%	33,50%	30,34%	29,83%	26,69%	24,60%	22,50%	38,62%	38,62%

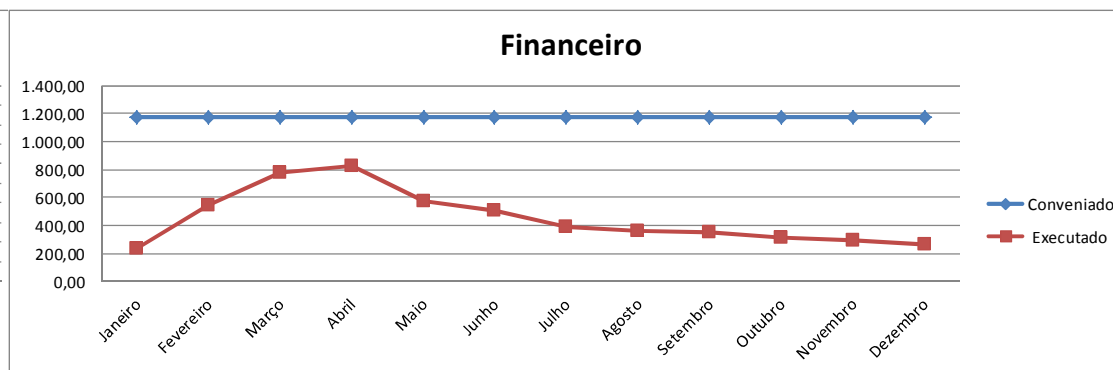
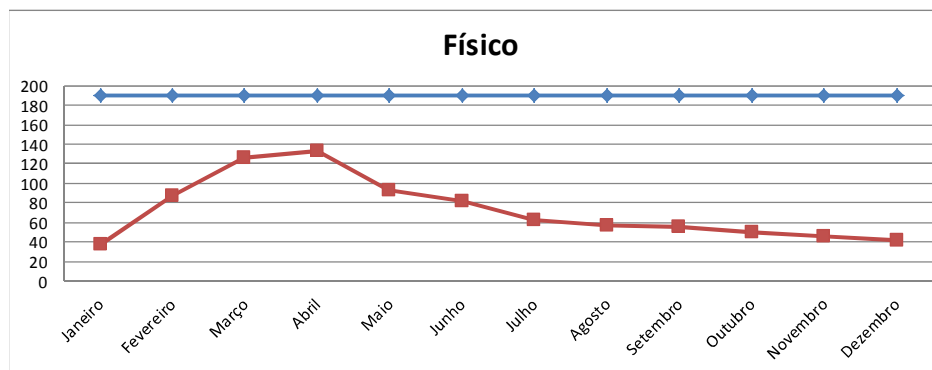

**Plano de Trabalho I - Faculdade de Psicologia - Atendimentos Ambulatoriais nas Faculdades - Fixo**

Físico	Janeiro	Fevereiro	Março	Abril	Maiο	Junho	Julho	Agosto	Setembro	Outubro	Novembro	Dezembro	Média	Total Ano
Conveniado	1.295	1.295	1.295	1.295	1.295	1.295	1.295	1.295	1.295	1.295	1.295	1.295	1.295	15.540
Executado	35	21	208	477	555	525	53	483	738	731	671	172	389	4.669
%	2,70%	1,62%	16,06%	36,83%	42,86%	40,54%	4,09%	37,30%	56,99%	56,45%	51,81%	13,28%	30,05%	30,05%

Financeiro	Janeiro	Fevereiro	Março	Abril	Maiο	Junho	Julho	Agosto	Setembro	Outubro	Novembro	Dezembro	Média	Total Ano
Conveniado	5.342,10	5.342,10	5.342,10	5.342,10	5.342,10	5.342,10	5.342,10	5.342,10	5.342,10	5.342,10	5.342,10	5.342,10	5.342,10	64.105,20
Executado	96,75	102,30	713,93	1.637,57	1.890,21	1.757,69	288,90	1.583,62	2.333,40	2.241,15	2.043,60	544,20	1.269,44	15.233,32
%	1,81%	1,91%	13,36%	30,65%	35,38%	32,90%	5,41%	29,64%	43,68%	41,95%	38,25%	10,19%	23,76%	23,76%

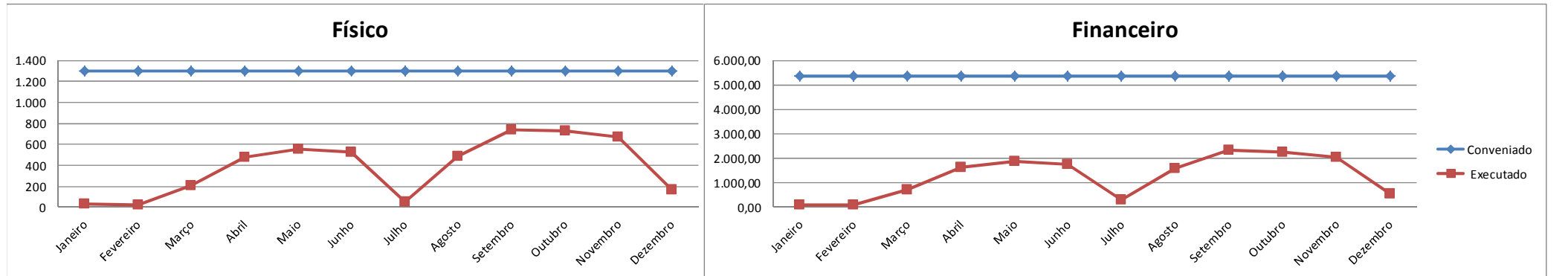

**Plano de Trabalho I - Faculdade de Fonoaudiologia - Atendimentos Ambulatoriais nas Faculdades - Fixo**

Físico	Janeiro	Fevereiro	Março	Abril	Maiο	Junho	Julho	Agosto	Setembro	Outubro	Novembro	Dezembro	Média	Total Ano
Conveniado	378	378	378	378	378	378	378	378	378	378	378	378	378	4.536
Executado	218	379	527	591	569	488	755	378	704	666	484	462	518	6.221
%	57,67%	100,26%	139,42%	156,35%	150,53%	129,10%	199,74%	100,00%	186,24%	176,19%	128,04%	122,22%	137,15%	137,15%

Financeiro	Janeiro	Fevereiro	Março	Abril	Maiο	Junho	Julho	Agosto	Setembro	Outubro	Novembro	Dezembro	Média	Total Ano
Conveniado	4.821,17	4.821,17	4.821,17	4.821,17	4.821,17	4.821,17	4.821,17	4.821,17	4.821,17	4.821,17	4.821,17	4.821,17	4.821,17	57.854,04
Executado	2.117,90	3.818,94	7.076,48	7.706,33	7.548,73	6.739,90	7.858,41	5.423,91	8.977,99	8.221,31	6.469,63	6.318,95	6.523,21	78.278,48
%	43,93%	79,21%	146,78%	159,84%	156,57%	139,80%	163,00%	112,50%	186,22%	170,53%	134,19%	131,07%	135,30%	135,30%

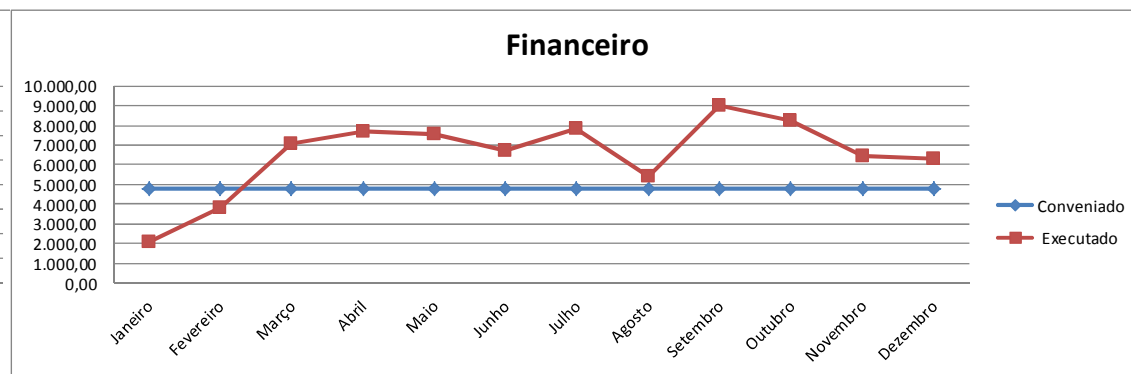
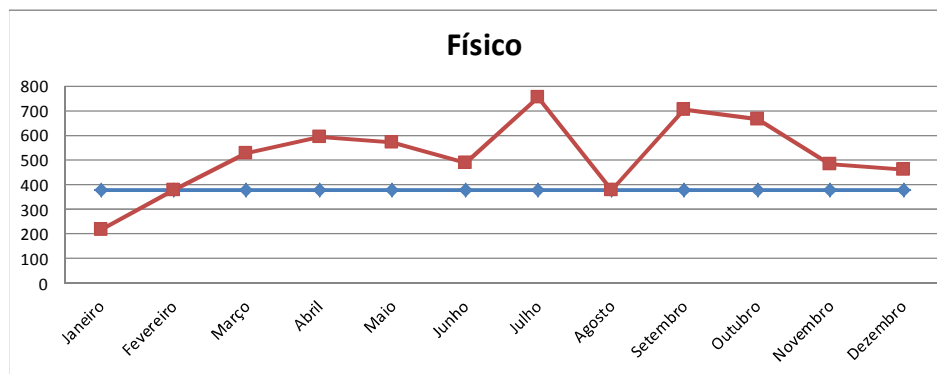



### Total Atendimentos Ambulatoriais nas Faculdades

Físico	Janeiro	Fevereiro	Março	Abril	Maiο	Junho	Julho	Agosto	Setembro	Outubro	Novembro	Dezembro	Média	Total Ano
Conveniado	5.428	5.428	5.428	5.428	5.428	5.428	5.428	5.428	5.428	5.428	5.428	5.428	5.428	65.136
Executado	2.049	2.508	3.725	4.632	4.560	3.698	1.875	3.572	4.758	4.706	4.187	1.423	3.474	41.693
%	37,75%	46,20%	68,63%	85,34%	84,01%	68,13%	34,54%	65,81%	87,66%	86,70%	77,14%	26,22%	64,01%	64,01%

Financeiro	Janeiro	Fevereiro	Março	Abril	Maiο	Junho	Julho	Agosto	Setembro	Outubro	Novembro	Dezembro	Média	Total Ano
Conveniado	26.193,98	26.193,98	26.193,98	26.193,98	26.193,98	26.193,98	26.193,98	26.193,98	26.193,98	26.193,98	26.193,98	26.193,98	26.193,98	314.327,76
Executado	8.477,79	11.262,59	19.103,16	23.622,42	23.361,57	18.257,69	12.962,66	17.472,17	24.750,72	24.115,43	19.948,75	9.341,99	17.723,08	212.676,94
%	32,37%	43,00%	72,93%	90,18%	89,19%	69,70%	49,49%	66,70%	94,49%	92,06%	76,16%	35,66%	67,66%	67,66%

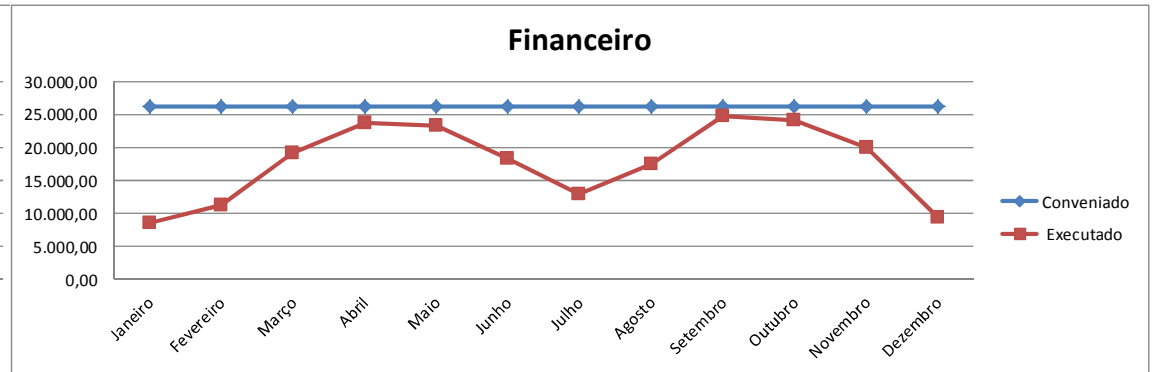

### Total Plano de Trabalho I

Físico	Janeiro	Fevereiro	Março	Abril	Maiο	Junho	Julho	Agosto	Setembro	Outubro	Novembro	Dezembro	Média	Total Ano
Conveniado	132.900	132.900	132.900	132.930	133.114	133.114	133.114	133.114	133.114	133.114	133.114	133.114	133.045	1.596.542
Executado	108.897	104.997	108.672	113.861	112.943	115.614	113.837	111.638	119.029	126.538	119.444	106.129	113.467	1.361.599
%	81,94%	79,00%	81,77%	85,65%	84,85%	86,85%	85,52%	83,87%	89,42%	95,06%	89,73%	79,73%	85,28%	85,28%

Financeiro	Janeiro	Fevereiro	Março	Abril	Maiο	Junho	Julho	Agosto	Setembro	Outubro	Novembro	Dezembro	Média	Total Ano
Conveniado	2.911.727,20	2.911.727,20	2.911.727,20	2.912.852,20	2.913.284,82	2.913.284,82	2.913.284,82	2.913.284,82	2.913.284,82	2.913.284,82	2.913.284,82	2.913.284,82	2.912.859,36	34.954.312,36
Executado	2.339.128,28	2.294.506,82	2.172.948,93	2.228.181,57	2.360.803,97	2.473.295,63	2.218.972,50	2.420.673,63	2.210.960,90	2.471.291,96	2.349.472,69	2.328.238,86	2.322.372,98	27.868.475,74
%	80,33%	78,80%	74,63%	76,49%	81,04%	84,90%	76,17%	83,09%	75,89%	84,83%	80,65%	79,92%	79,73%	79,73%

#### Físico

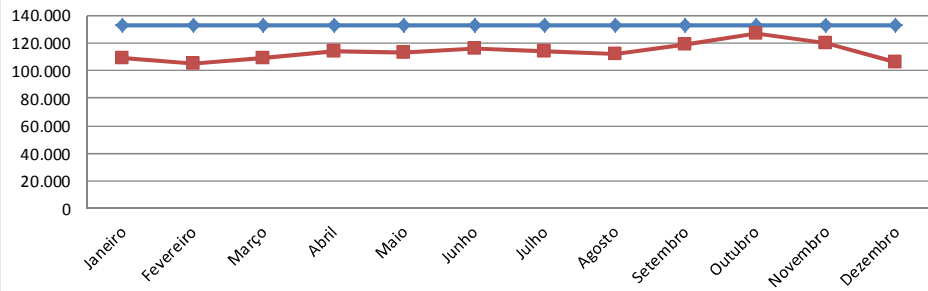

#### Financeiro

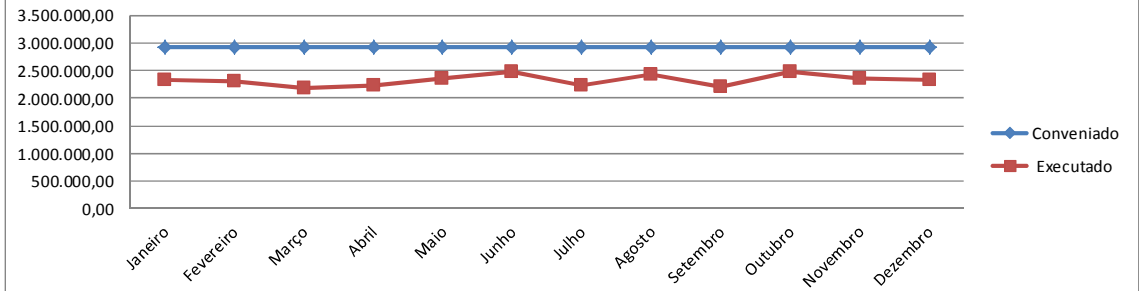

**Hospital e Maternidade Celso Pierro - Demonstrativo de Produção\* SIA / SIH - Ano 2013**

**Plano de Trabalho II - Cirurgias Cardiovasculares - Executado**

Físico	Janeiro	Fevereiro	Março	Abril	Maió	Junho	Julho	Agosto	Setembro	Outubro	Novembro	Dezembro	Média	Total Ano
<b>Conveniado</b>	72	72	72	72	72	72	72	72	72	72	72	72	72	864
<b>Executado</b>	73	79	71	80	70	68	64	66	75	79	79	76	73	880
<b>%</b>	101,39%	109,72%	98,61%	111,11%	97,22%	94,44%	88,89%	91,67%	104,17%	109,72%	109,72%	105,56%	101,85%	101,85%

Financeiro	Janeiro	Fevereiro	Março	Abril	Maió	Junho	Julho	Agosto	Setembro	Outubro	Novembro	Dezembro	Média	Total Ano
<b>Conveniado</b>	593.281,88	593.281,88	593.281,88	593.281,88	593.281,88	716.193,00	716.193,00	716.193,00	716.193,00	716.193,00	716.193,00	716.193,00	664.980,03	7.979.760,40
<b>Executado</b>	764.383,72	664.730,86	614.108,15	726.204,09	693.568,46	692.452,90	611.538,92	648.617,91	751.357,12	732.486,23	751.393,56	716.204,78	697.253,89	8.367.046,70
<b>%</b>	128,84%	112,04%	103,51%	122,40%	116,90%	96,69%	85,39%	90,56%	104,91%	102,27%	104,91%	100,00%	104,85%	104,85%

**Físico**

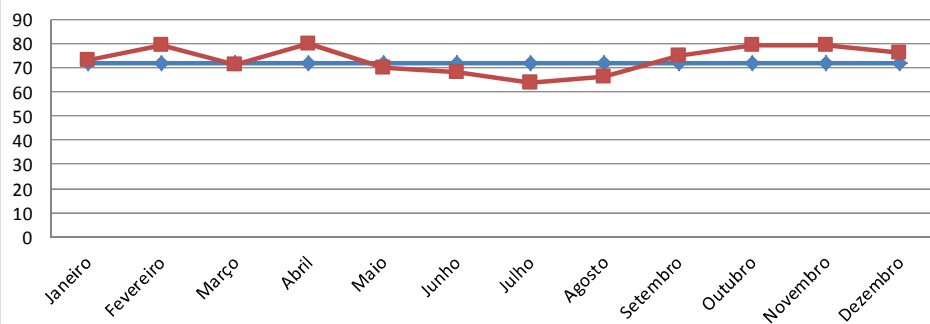

**Financeiro**

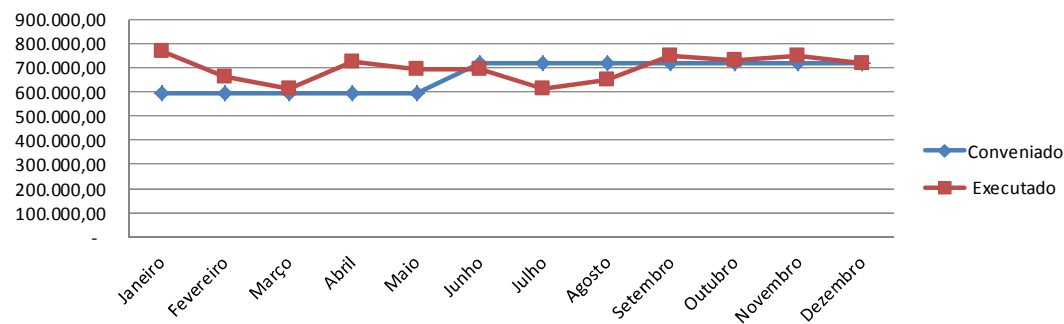

### Plano de Trabalho II - Transplante Renal - Executado

Físico	Janeiro	Fevereiro	Março	Abril	Maio	Junho	Julho	Agosto	Setembro	Outubro	Novembro	Dezembro	Média	Total Ano
Conveniado	1	1	1	1	1	1	1	1	1	1	1	1	1	12
Executado	0	0	0	0	0	0	0	0	0	0	0	0	0	0
%	0%	0%	0%	0%	0%	0%	0%	0%	0%	0%	0%	0%	0%	0%

Financeiro	Janeiro	Fevereiro	Março	Abril	Maio	Junho	Julho	Agosto	Setembro	Outubro	Novembro	Dezembro	Média	Total Ano
Conveniado	23.777,98	23.777,98	23.777,98	23.777,98	23.777,98	23.777,98	23.777,98	23.777,98	23.777,98	23.777,98	23.777,98	23.777,98	23.777,98	285.335,76
Executado	-	-	-	-	-	-	-	-	-	-	-	-	-	-
%	0%	0%	0%	0%	0%	0%	0%	0%	0%	0%	0%	0%	0%	0%

#### Físico

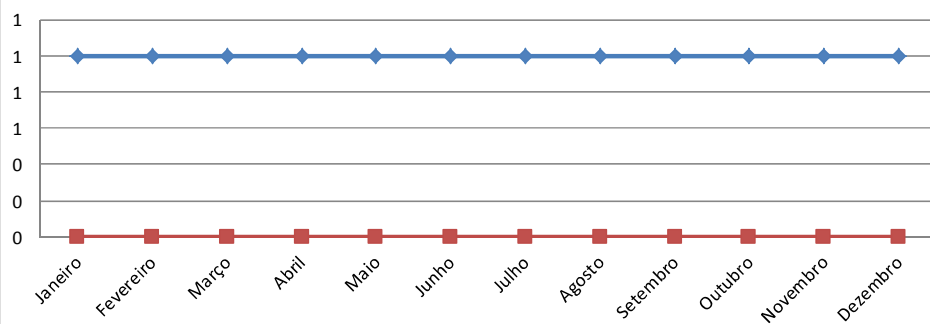

#### Financeiro

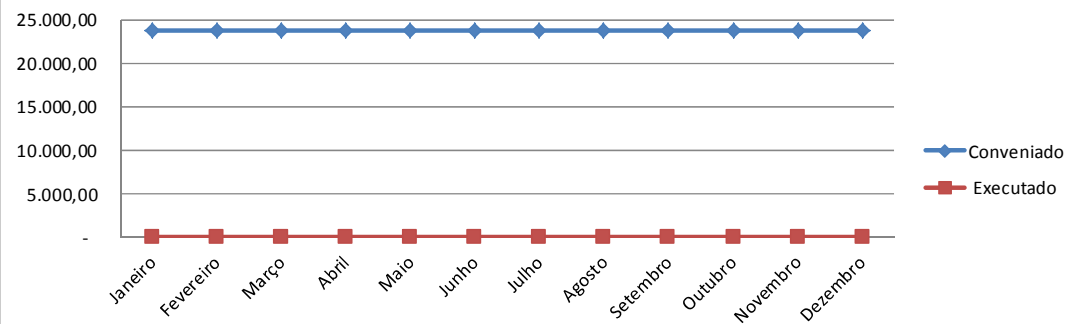

### Plano de Trabalho II - Saúde Auditiva de Alta Complexidade - Executado

Físico	Janeiro	Fevereiro	Março	Abril	Maiο	Junho	Julho	Agosto	Setembro	Outubro	Novembro	Dezembro	Média	Total Ano
<b>Conveniado</b>	1.903	1.903	1.903	1.903	1.903	1.903	1.903	1.903	1.903	1.903	1.903	1.903	1.903	22.836
<b>Executado</b>	775	1.153	1.230	1.200	1.153	1.094	1.520	957	1.016	1.520	791	1.193	1.134	13.602
<b>%</b>	40,73%	60,59%	64,63%	63,06%	60,59%	57,49%	79,87%	50,29%	53,39%	79,87%	41,57%	62,69%	59,56%	59,56%

Financeiro	Janeiro	Fevereiro	Março	Abril	Maiο	Junho	Julho	Agosto	Setembro	Outubro	Novembro	Dezembro	Média	Total Ano
<b>Conveniado</b>	200.259,72	200.259,72	200.259,72	200.259,72	200.259,72	200.259,72	200.259,72	200.259,72	200.259,72	200.259,72	200.259,72	200.259,72	200.259,72	2.403.116,64
<b>Executado</b>	159.783,40	191.501,07	178.890,60	195.251,80	152.011,04	196.261,72	192.544,46	197.122,45	193.876,29	194.344,22	197.073,45	196.410,37	187.089,24	2.245.070,87
<b>%</b>	79,79%	95,63%	89,33%	97,50%	75,91%	98,00%	96,15%	98,43%	96,81%	97,05%	98,41%	98,08%	93,42%	93,42%

#### Físico

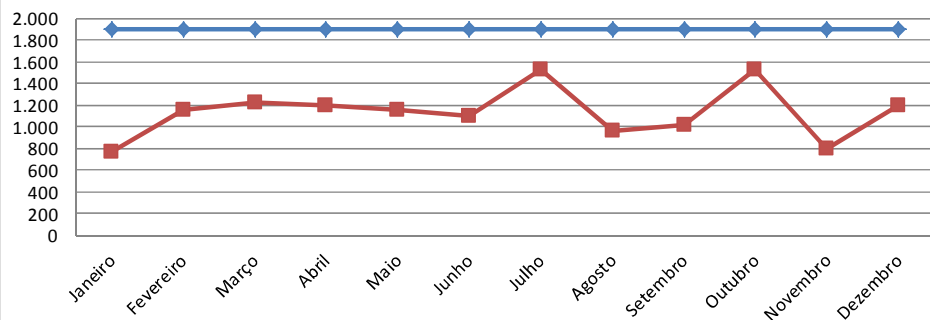

#### Financeiro

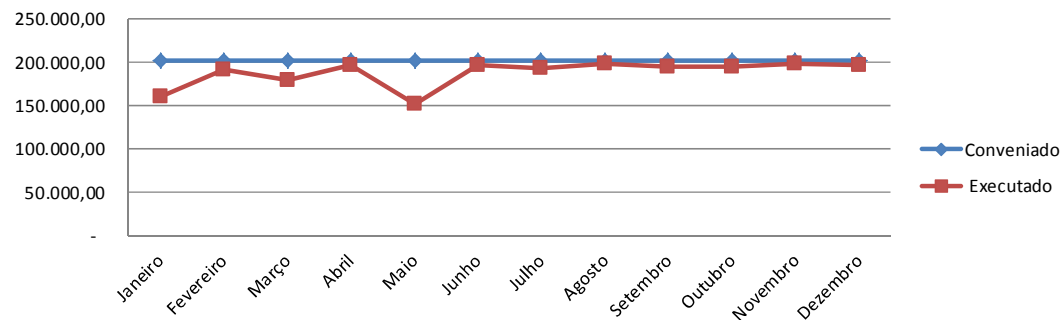

## Plano de Trabalho II - Terapia Renal Substitutiva - Executado

Físico	Janeiro	Fevereiro	Março	Abril	Maió	Junho	Julho	Agosto	Setembro	Outubro	Novembro	Dezembro	Média	Total Ano
<b>Conveniado</b>	1.439	1.439	1.439	1.372	1.372	1.372	1.372	1.372	1.372	1.372	1.372	1.372	1.389	16.665
<b>Executado</b>	1.132	1.186	1.188	1.325	1.311	1.191	1.275	1.303	1.219	1.290	1.307	1.272	1.250	14.999
<b>%</b>	78,67%	82,42%	82,56%	96,57%	95,55%	86,81%	92,93%	94,97%	88,85%	94,02%	95,26%	92,71%	90,00%	90,00%

Financeiro	Janeiro	Fevereiro	Março	Abril	Maió	Junho	Julho	Agosto	Setembro	Outubro	Novembro	Dezembro	Média	Total Ano
<b>Conveniado</b>	284.487,54	284.487,54	284.487,54	263.360,37	263.360,37	263.360,37	290.026,67	290.026,67	290.026,67	290.026,67	290.026,67	290.026,67	281.975,31	3.383.703,75
<b>Executado</b>	220.508,43	227.011,20	238.667,78	263.360,37	262.044,32	246.765,41	259.475,01	274.851,04	251.734,09	266.474,90	270.722,62	263.436,21	253.754,28	3.045.051,38
<b>%</b>	77,51%	79,80%	83,89%	100,00%	99,50%	93,70%	89,47%	94,77%	86,80%	91,88%	93,34%	90,83%	89,99%	89,99%

### Físico

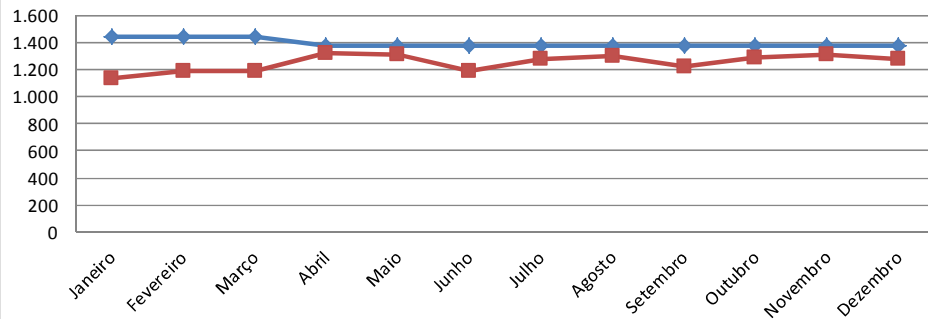

### Financeiro

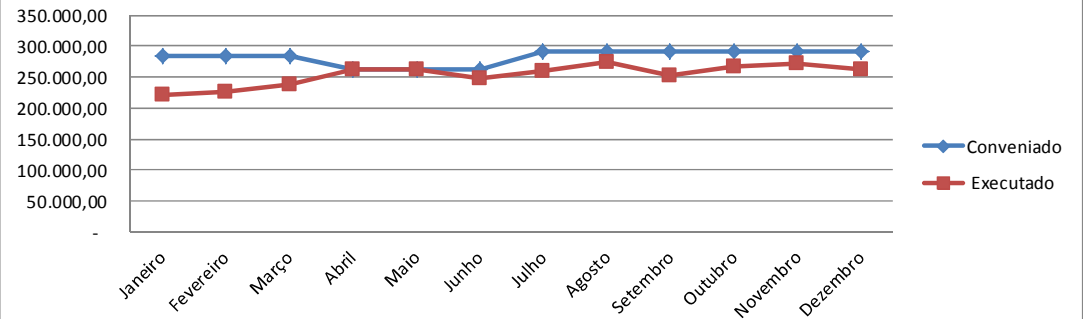

## Plano de Trabalho II - Quimioterapia - Executado

Físico	Janeiro	Fevereiro	Março	Abril	Maiο	Junho	Julho	Agosto	Setembro	Outubro	Novembro	Dezembro	Média	Total Ano
<b>Conveniado</b>	606	530	530	739	739	739	739	739	739	739	739	739	693	8.317
<b>Executado</b>	529	570	527	568	549	544	537	685	598	635	538	600	573	6.880
<b>%</b>	87,29%	107,55%	99,43%	76,86%	74,29%	73,61%	72,67%	92,69%	80,92%	85,93%	72,80%	81,19%	82,72%	82,72%

Financeiro	Janeiro	Fevereiro	Março	Abril	Maiο	Junho	Julho	Agosto	Setembro	Outubro	Novembro	Dezembro	Média	Total Ano
<b>Conveniado</b>	378.186,47	378.186,47	378.186,47	478.098,03	478.098,03	478.098,03	478.098,03	478.098,03	478.098,03	478.098,03	478.098,03	478.098,03	453.120,14	5.437.441,68
<b>Executado</b>	295.997,78	332.650,94	286.850,59	355.045,03	344.582,64	296.796,55	305.747,55	461.096,48	385.225,53	412.231,86	290.656,74	362.402,89	344.107,05	4.129.284,58
<b>%</b>	78,27%	87,96%	75,85%	74,26%	72,07%	62,08%	63,95%	96,44%	80,57%	86,22%	60,79%	75,80%	75,94%	75,94%

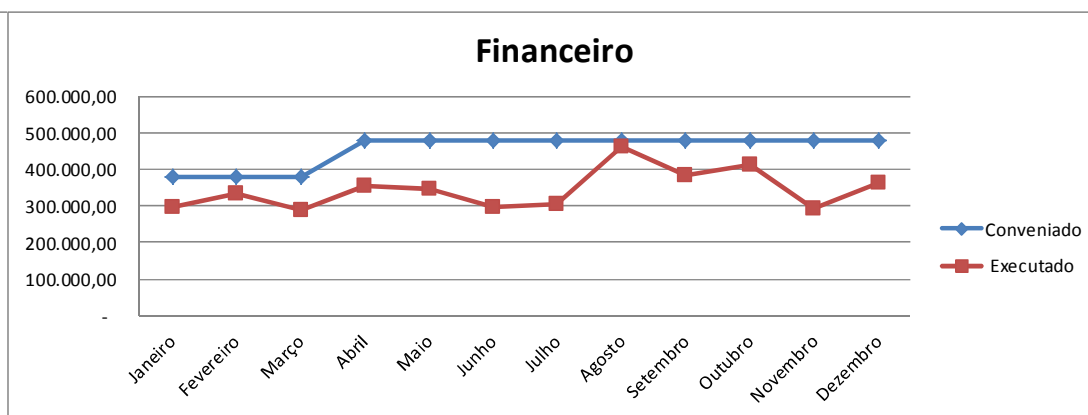
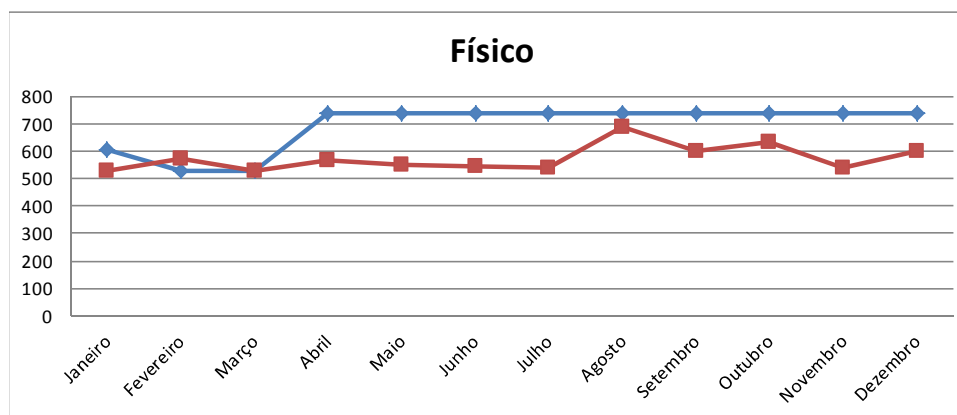

### Plano de Trabalho II - Cateterismo

Físico	Janeiro	Fevereiro	Março	Abril	Maió	Junho	Julho	Agosto	Setembro	Outubro	Novembro	Dezembro	Média	Total Ano
<b>Conveniado</b>	100	100	100	100	100	100	100	100	100	100	100	100	100	1.200
<b>Executado</b>	72	100	62	100	77	67	100	97	93	87	82	71	84	1.008
<b>%</b>	72,00%	100,00%	62,00%	100,00%	77,00%	67,00%	100,00%	97,00%	93,00%	87,00%	82,00%	71,00%	84,00%	84,00%

Financeiro	Janeiro	Fevereiro	Março	Abril	Maió	Junho	Julho	Agosto	Setembro	Outubro	Novembro	Dezembro	Média	Total Ano
<b>Conveniado</b>	61.550,00	61.550,00	61.550,00	61.550,00	61.550,00	61.550,00	61.550,00	61.550,00	61.550,00	61.550,00	61.550,00	61.550,00	61.550,00	738.600,00
<b>Executado</b>	44.259,84	61.472,00	38.112,64	61.472,00	47.333,44	41.186,24	61.472,00	59.627,84	57.168,96	53.480,64	50.407,04	43.645,12	51.636,48	619.637,76
<b>%</b>	71,91%	99,87%	61,92%	99,87%	76,90%	66,92%	99,87%	96,88%	92,88%	86,89%	81,90%	70,91%	83,89%	83,89%

#### Físico

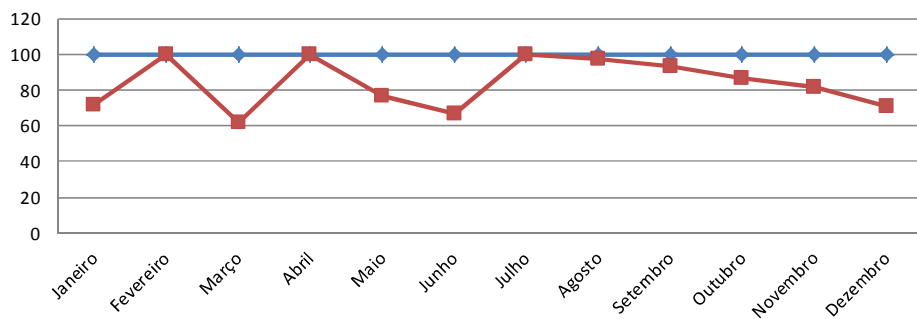

#### Financeiro

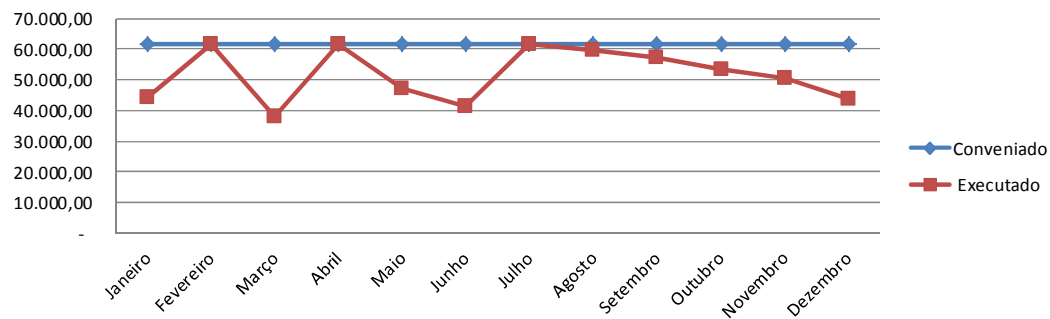



## Plano de Trabalho II - Retirada do Globo e Transplante de Córnea

Físico	Janeiro	Fevereiro	Março	Abril	Maiο	Junho	Julho	Agosto	Setembro	Outubro	Novembro	Dezembro	Média	Total Ano
Conveniado	5	5	5	5	5	5	5	5	5	5	5	5	5	60
Executado	0	0	0	0	0	0	2	3	0	0	0	1	1	6
%	0,00%	0,00%	0,00%	0,00%	0,00%	0,00%	40,00%	60,00%	0,00%	0,00%	0,00%	20,00%	10,00%	10,00%

Financeiro	Janeiro	Fevereiro	Março	Abril	Maiο	Junho	Julho	Agosto	Setembro	Outubro	Novembro	Dezembro	Média	Total Ano
Conveniado	6.720,98	6.720,98	6.720,98	6.720,98	6.720,98	6.720,98	6.720,98	6.720,98	6.720,98	6.720,98	6.720,98	6.720,98	6.720,98	80.651,76
Executado	-	-	-	-	-	-	4.212,00	6.330,00	-	-	-	2.094,00	1.053,00	12.636,00
%	0,00%	0,00%	0,00%	0,00%	0,00%	0,00%	62,67%	94,18%	0,00%	0,00%	0,00%	31,16%	15,67%	15,67%

### Físico

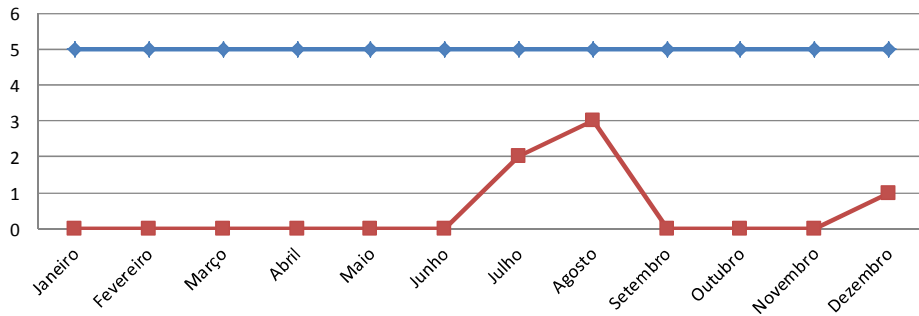

### Financeiro

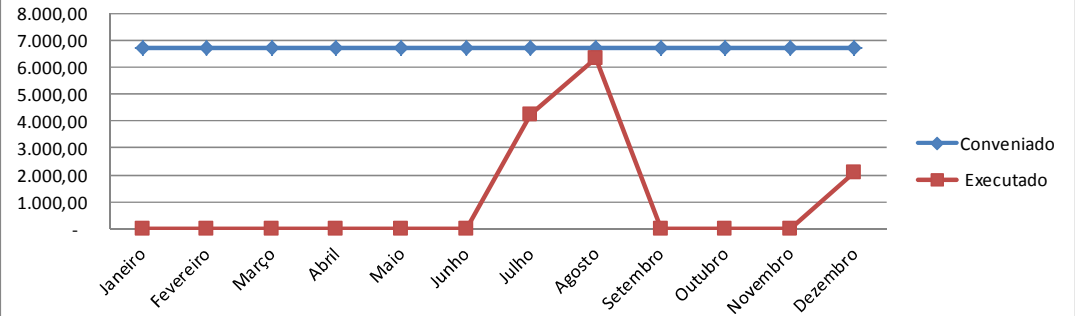

## Plano de Trabalho II - Ressonância Magnética - Serviços de Apoio de Diagnose e Terapia - Executado

Físico	Janeiro	Fevereiro	Março	Abril	Maiο	Junho	Julho	Agosto	Setembro	Outubro	Novembro	Dezembro	Média	Total Ano
<b>Conveniado</b>	300	300	300	319	319	319	319	319	319	319	319	319	314	3.771
<b>Executado</b>	276	273	237	247	297	317	320	317	317	315	317	319	296	3.552
<b>%</b>	92,00%	91,00%	79,00%	77,43%	93,10%	99,37%	100,31%	99,37%	99,37%	98,75%	99,37%	100,00%	94,19%	94,19%

Financeiro	Janeiro	Fevereiro	Março	Abril	Maiο	Junho	Julho	Agosto	Setembro	Outubro	Novembro	Dezembro	Média	Total Ano
<b>Conveniado</b>	81.365,00	81.365,00	81.365,00	86.471,25	86.471,25	86.471,25	86.471,25	86.471,25	86.471,25	86.471,25	86.471,25	86.471,25	85.194,69	1.022.336,25
<b>Executado</b>	75.285,00	73.553,75	63.786,25	67.491,25	81.483,75	85.563,75	86.555,00	86.211,25	86.026,25	86.043,75	86.303,75	86.101,25	80.367,08	964.405,00
<b>%</b>	92,53%	90,40%	78,40%	78,05%	94,23%	98,95%	100,10%	99,70%	99,49%	99,51%	99,81%	99,57%	94,33%	94,33%

### Físico

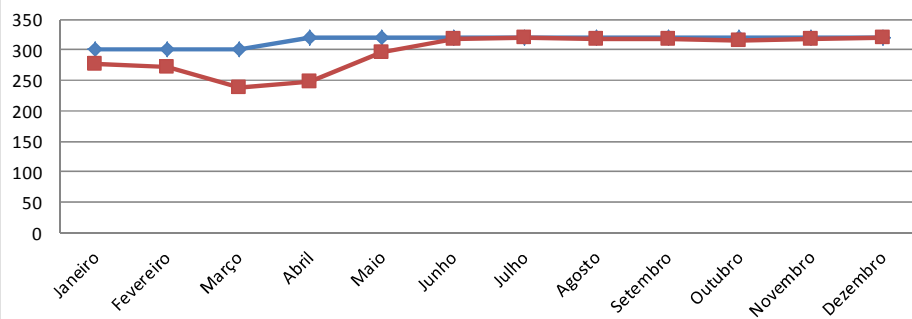

### Financeiro

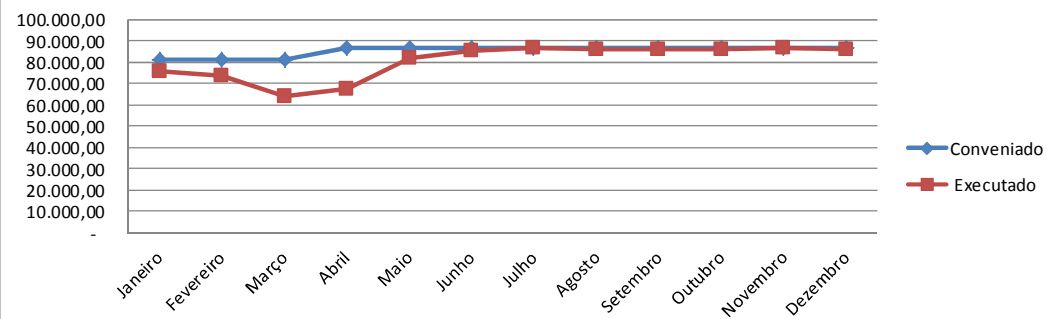

## Plano de Trabalho II - Tomografia - Serviços de Apoio de Diagnose e Terapia - Executado

Físico	Janeiro	Fevereiro	Março	Abril	Mai	Junho	Julho	Agosto	Setembro	Outubro	Novembro	Dezembro	Média	Total Ano
<b>Conveniado</b>	1.094	1.094	1.094	1.094	1.094	1.094	1.094	1.094	1.094	1.094	1.094	1.094	1.094	13.128
<b>Executado</b>	753	780	766	719	871	656	827	953	971	823	818	566	792	9.503
<b>%</b>	69%	71%	70%	66%	80%	60%	76%	87%	89%	75%	75%	52%	72%	72%

Financeiro	Janeiro	Fevereiro	Março	Abril	Mai	Junho	Julho	Agosto	Setembro	Outubro	Novembro	Dezembro	Média	Total Ano
<b>Conveniado</b>	120.844,40	120.844,40	120.844,40	120.844,40	120.844,40	120.844,40	120.844,40	120.844,40	120.844,40	120.844,40	120.844,40	120.844,40	120.844,40	1.450.132,80
<b>Executado</b>	89.657,16	89.387,35	88.564,55	84.222,26	102.114,14	77.479,69	95.375,35	111.436,80	111.206,27	95.879,71	94.966,29	65.739,13	92.169,06	1.106.028,70
<b>%</b>	74,19%	73,97%	73,29%	69,69%	84,50%	64,12%	78,92%	92,22%	92,02%	79,34%	78,59%	54,40%	76,27%	76,27%

### Físico

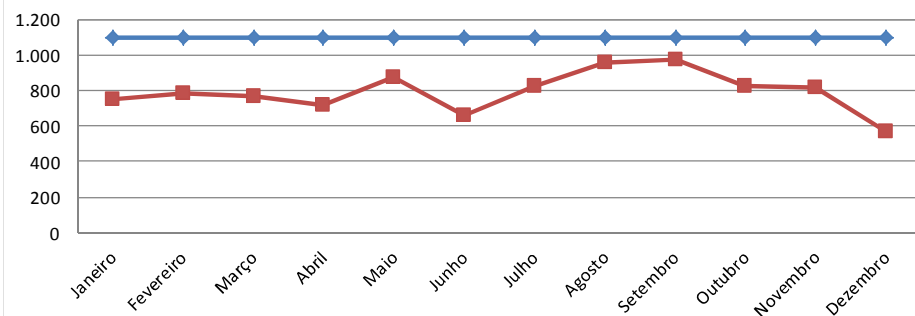

### Financeiro

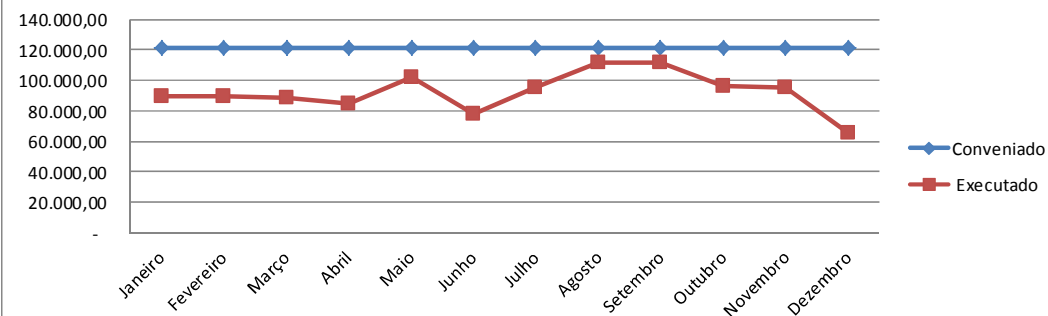

**Plano de Trabalho II - Radiologia Intervencionista (Biópsia Percutânea) - Serviços de Apoio de Diagnose e Terapia - Executado**

Físico	Janeiro	Fevereiro	Março	Abril	Maiο	Junho	Julho	Agosto	Setembro	Outubro	Novembro	Dezembro	Média	Total Ano
<b>Conveniado</b>	200	200	200	200	200	200	200	200	200	200	200	200	200	2.400
<b>Executado</b>	53	57	54	90	66	73	95	66	39	98	47	72	68	810
<b>%</b>	27%	29%	27%	45%	33%	37%	48%	33%	20%	49%	24%	36%	34%	34%

Financeiro	Janeiro	Fevereiro	Março	Abril	Maiο	Junho	Julho	Agosto	Setembro	Outubro	Novembro	Dezembro	Média	Total Ano
<b>Conveniado</b>	19.400,00	19.400,00	19.400,00	19.400,00	19.400,00	19.400,00	19.400,00	19.400,00	19.400,00	19.400,00	19.400,00	19.400,00	19.400,00	232.800,00
<b>Executado</b>	5.141,00	5.529,00	5.238,00	8.730,00	6.402,00	7.081,00	9.215,00	6.402,00	3.783,00	9.506,00	4.559,00	6.984,00	6.547,50	78.570,00
<b>%</b>	26,50%	28,50%	27,00%	45,00%	33,00%	36,50%	47,50%	33,00%	19,50%	49,00%	23,50%	36,00%	33,75%	33,75%

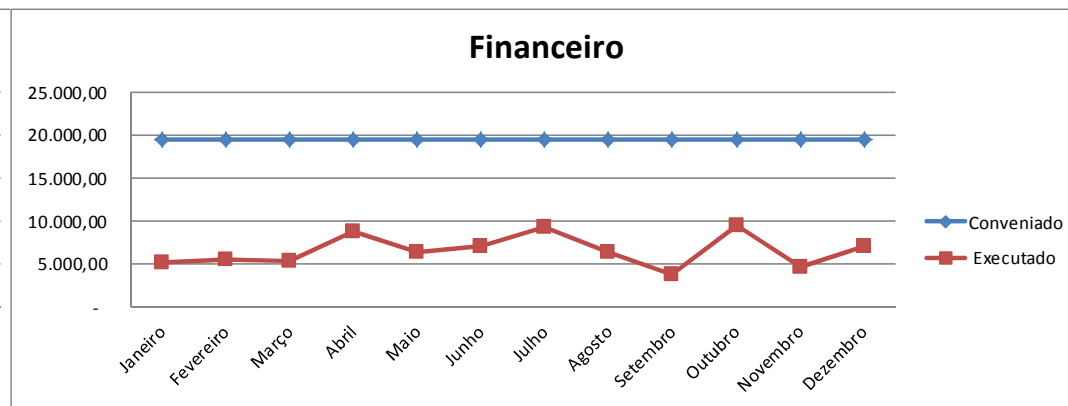
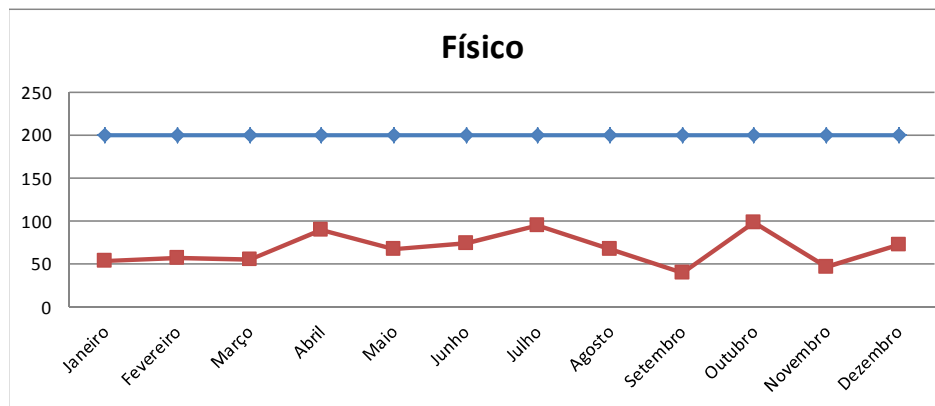

## Plano de Trabalho II - Medicina Nuclear - Serviços de Apoio de Diagnose e Terapia - Executado

Físico	Janeiro	Fevereiro	Março	Abril	Maió	Junho	Julho	Agosto	Setembro	Outubro	Novembro	Dezembro	Média	Total Ano
<b>Conveniado</b>	480	480	480	530	530	530	530	530	530	530	530	530	518	6.210
<b>Executado</b>	462	399	396	403	396	473	415	450	445	471	486	327	427	5.123
<b>%</b>	96,25%	83,13%	82,50%	76,04%	74,72%	89,25%	78,30%	84,91%	83,96%	88,87%	91,70%	61,70%	82,50%	82,50%

Financeiro	Janeiro	Fevereiro	Março	Abril	Maió	Junho	Julho	Agosto	Setembro	Outubro	Novembro	Dezembro	Média	Total Ano
<b>Conveniado</b>	148.158,03	148.158,03	148.158,03	161.280,32	161.280,32	161.280,32	161.280,32	161.280,32	161.280,32	161.280,32	161.280,32	161.280,32	157.999,75	1.895.996,97
<b>Executado</b>	144.877,97	125.087,64	139.874,39	130.217,77	128.591,60	142.564,57	130.750,36	142.352,28	143.833,99	150.256,63	148.501,39	109.981,04	136.407,47	1.636.889,63
<b>%</b>	97,79%	84,43%	94,41%	80,74%	79,73%	88,40%	81,07%	88,26%	89,18%	93,16%	92,08%	68,19%	86,33%	86,33%

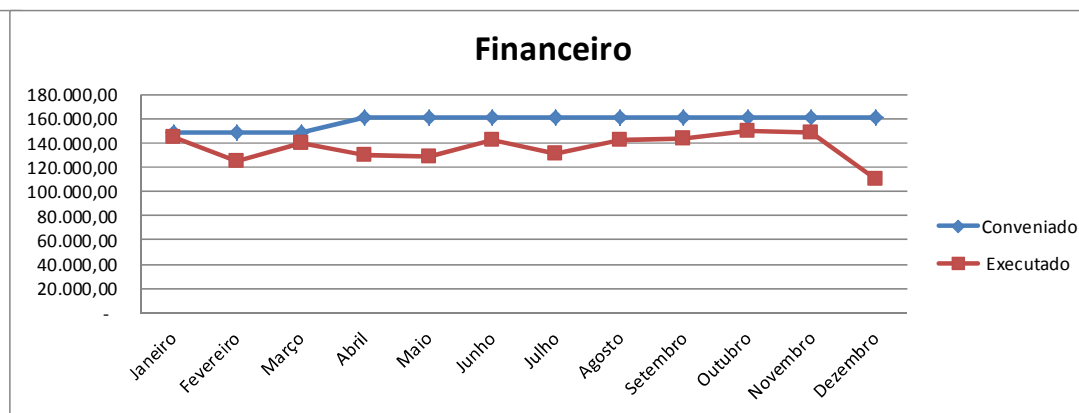
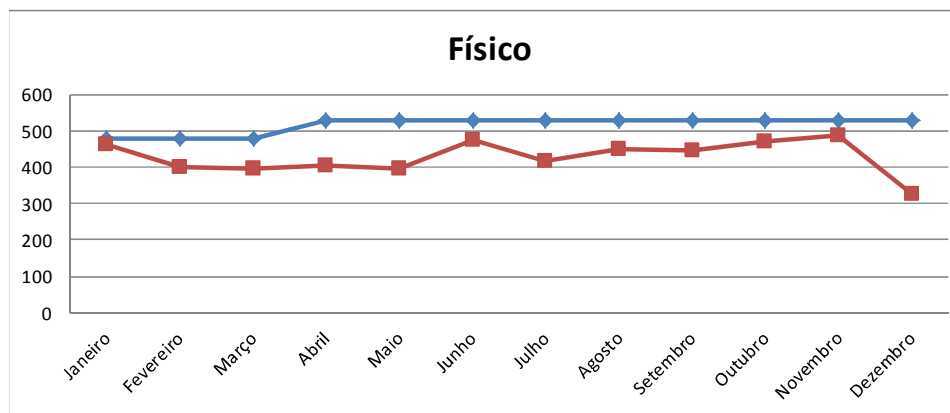

## Plano de Trabalho II - Desintometria Óssea - Serviços de Apoio de Diagnose e Terapia - Executado

Físico	Janeiro	Fevereiro	Março	Abril	Maió	Junho	Julho	Agosto	Setembro	Outubro	Novembro	Dezembro	Média	Total Ano
<b>Conveniado</b>	200	200	200	200	200	200	200	200	200	200	200	200	200	2.400
<b>Executado</b>	172	149	170	144	119	210	174	220	231	226	219	233	189	2.267
<b>%</b>	86,00%	74,50%	85,00%	72,00%	59,50%	105,00%	87,00%	110,00%	115,50%	113,00%	109,50%	116,50%	94,46%	94,46%

Financeiro	Janeiro	Fevereiro	Março	Abril	Maió	Junho	Julho	Agosto	Setembro	Outubro	Novembro	Dezembro	Média	Total Ano
<b>Conveniado</b>	11.020,00	11.020,00	11.020,00	11.020,00	11.020,00	11.020,00	11.020,00	11.020,00	11.020,00	11.020,00	11.020,00	11.020,00	11.020,00	132.240,00
<b>Executado</b>	9.477,20	8.209,90	9.367,00	7.934,40	6.556,90	11.571,00	9.587,40	12.122,00	12.728,10	12.452,60	12.066,90	12.838,30	10.409,31	124.911,70
<b>%</b>	86,00%	74,50%	85,00%	72,00%	59,50%	105,00%	87,00%	110,00%	115,50%	113,00%	109,50%	116,50%	94,46%	94,46%

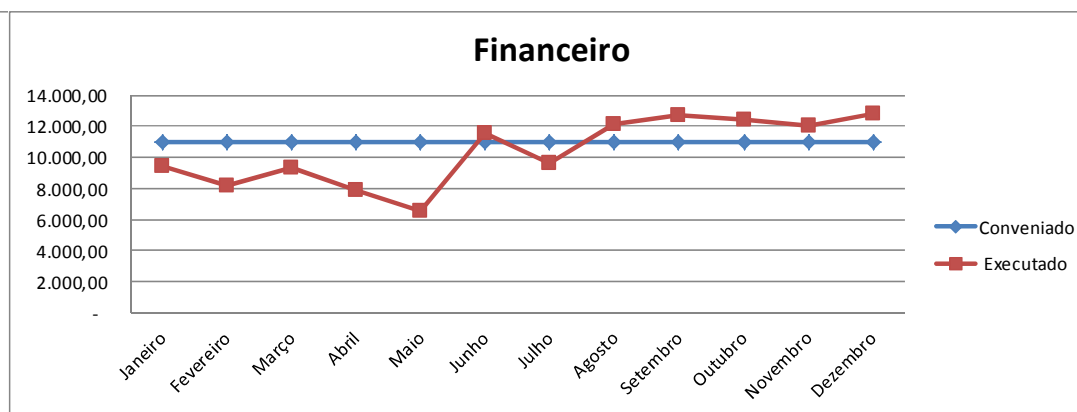
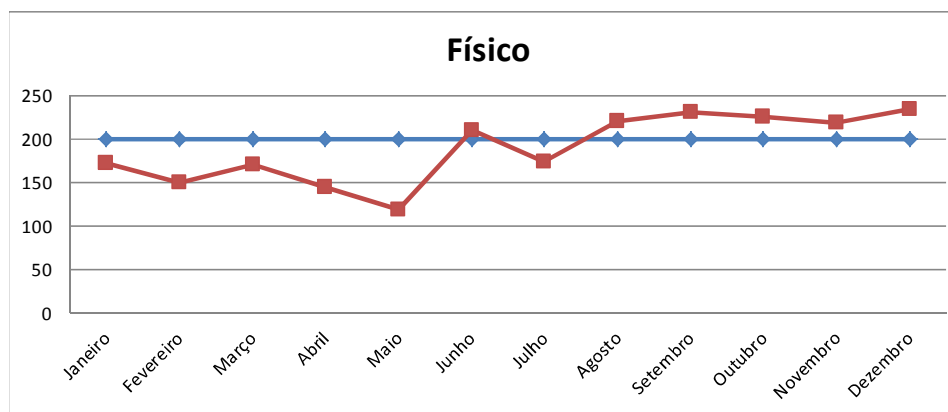

**Plano de Trabalho II - Arteriografia - Serviços de Apoio de Diagnose e Terapia - Executado**

Físico	Janeiro	Fevereiro	Março	Abril	Maiο	Junho	Julho	Agosto	Setembro	Outubro	Novembro	Dezembro	Média	Total Ano
<b>Conveniado</b>	64	64	64	64	64	64	64	64	64	64	64	64	64	768
<b>Executado</b>	24	27	22	32	11	23	37	31	35	27	35	23	27	327
<b>%</b>	37,50%	42,19%	34,38%	50,00%	17,19%	35,94%	57,81%	48,44%	54,69%	42,19%	54,69%	35,94%	42,58%	42,58%

Financeiro	Janeiro	Fevereiro	Março	Abril	Maiο	Junho	Julho	Agosto	Setembro	Outubro	Novembro	Dezembro	Média	Total Ano
<b>Conveniado</b>	21.292,19	21.292,19	21.292,19	21.292,19	21.292,19	21.292,19	21.292,19	21.292,19	21.292,19	21.292,19	21.292,19	21.292,19	21.292,19	255.506,28
<b>Executado</b>	11.197,06	10.694,68	9.818,40	13.879,40	4.942,89	10.292,89	15.337,74	13.081,07	12.823,37	12.319,53	12.451,63	9.672,42	11.375,92	136.511,08
<b>%</b>	52,59%	50,23%	46,11%	65,19%	23,21%	48,34%	72,03%	61,44%	60,23%	57,86%	58,48%	45,43%	53,43%	53,43%

**Físico**

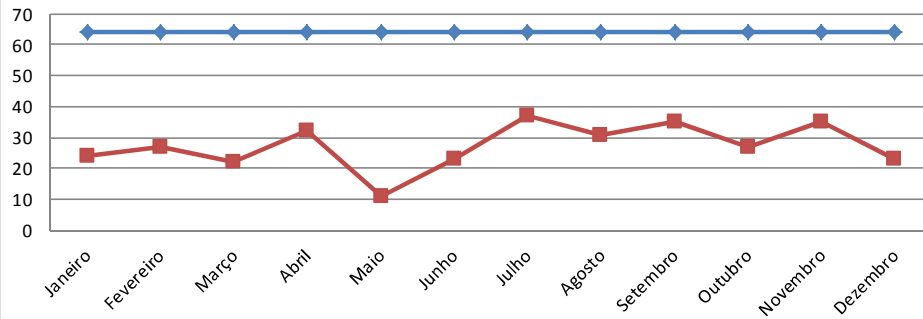

**Financeiro**

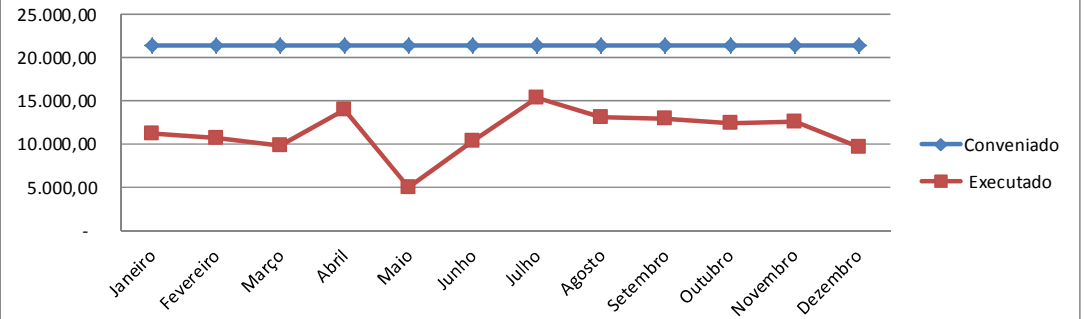

### Total Serviços de Apoio de Diagnose e Terapia - Executado

Físico	Janeiro	Fevereiro	Março	Abril	Maiο	Junho	Julho	Agosto	Setembro	Outubro	Novembro	Dezembro	Média	Total Ano
<b>Conveniado</b>	2.338	2.338	2.338	2.407	2.407	2.407	2.407	2.407	2.407	2.407	2.407	2.407	2.390	28.677
<b>Executado</b>	1.740	1.685	1.645	1.635	1.760	1.752	1.868	2.037	2.038	1.960	1.922	1.540	1.799	21.582
<b>%</b>	74,42%	72,07%	70,36%	67,93%	73,12%	72,79%	77,61%	84,63%	84,67%	81,43%	79,85%	63,98%	75,26%	75,26%

Financeiro	Janeiro	Fevereiro	Março	Abril	Maiο	Junho	Julho	Agosto	Setembro	Outubro	Novembro	Dezembro	Média	Total Ano
<b>Conveniado</b>	402.079,62	402.079,62	402.079,62	420.308,16	420.308,16	420.308,16	420.308,16	420.308,16	420.308,16	420.308,16	420.308,16	420.308,16	415.751,03	4.989.012,30
<b>Executado</b>	335.635,39	312.462,32	316.648,59	312.475,08	330.091,28	334.552,90	346.820,85	371.605,40	370.400,98	366.458,22	358.848,96	291.316,14	337.276,34	4.047.316,11
<b>%</b>	83,47%	77,71%	78,75%	74,34%	78,54%	79,60%	82,52%	88,41%	88,13%	87,19%	85,38%	69,31%	81,12%	81,12%

#### Físico

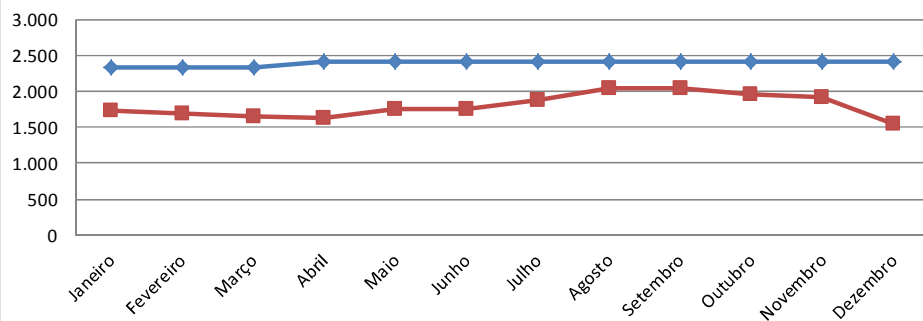

#### Financeiro

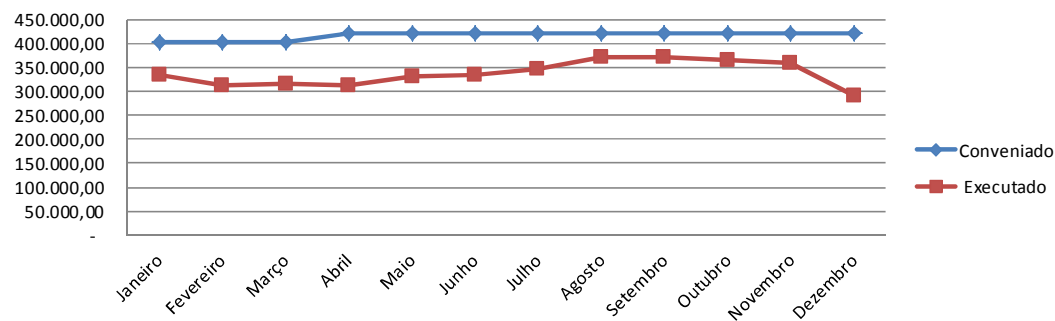



### Plano de Trabalho II - Exames e Procedimentos Complementares Especializados - Executado

Financeiro	Janeiro	Fevereiro	Março	Abril	Maió	Junho	Julho	Agosto	Setembro	Outubro	Novembro	Dezembro	Média	Total Ano
<b>Conveniado</b>	73.000,00	73.000,00	73.000,00	73.000,00	73.000,00	73.000,00	73.000,00	73.000,00	73.000,00	73.000,00	73.000,00	73.000,00	73.000,00	876.000,00
<b>Executado</b>	7.675,28	12.513,38	12.120,26	16.766,80	19.194,74	15.119,18	22.679,92	19.528,60	16.356,86	18.203,04	20.988,28	15.828,20	16.414,55	196.974,54
<b>%</b>	10,51%	17,14%	16,60%	22,97%	26,29%	20,71%	31,07%	26,75%	22,41%	24,94%	28,75%	21,68%	22,49%	22,49%

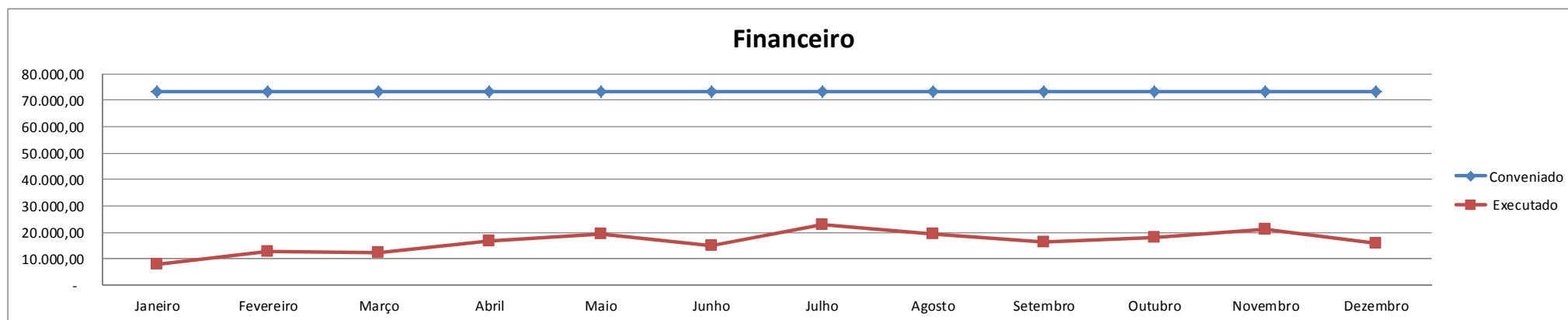

## Total Plano de Trabalho II

Físico	Janeiro	Fevereiro	Março	Abril	Maió	Junho	Julho	Agosto	Setembro	Outubro	Novembro	Dezembro	Média	Total Ano
<b>Conveniado</b>	6.464	6.388	6.388	6.599	6.599	6.599	6.599	6.599	6.599	6.599	6.599	6.599	6.553	78.631
<b>Executado</b>	4.321	4.773	4.723	4.908	4.920	4.716	5.366	5.148	5.039	5.571	4.719	4.753	4.913	58.957
<b>%</b>	66,85%	74,72%	73,94%	74,37%	74,56%	71,47%	81,32%	78,01%	76,36%	84,42%	71,51%	72,03%	74,98%	74,98%

Financeiro	Janeiro	Fevereiro	Março	Abril	Maió	Junho	Julho	Agosto	Setembro	Outubro	Novembro	Dezembro	Média	Total Ano
<b>Conveniado</b>	2.023.344,19	2.023.344,19	2.023.344,19	2.120.357,12	2.120.357,12	2.243.268,24	2.269.934,54	2.269.934,54	2.269.934,54	2.269.934,54	2.269.934,54	2.269.934,54	2.181.135,19	26.173.622,29
<b>Executado</b>	1.828.243,84	1.802.341,77	1.685.398,61	1.930.575,17	1.848.825,92	1.823.134,90	1.804.490,71	2.038.779,72	2.026.119,83	2.043.679,11	1.940.090,65	1.891.337,71	1.888.584,83	22.663.017,94
<b>%</b>	90,36%	89,08%	83,30%	91,05%	87,19%	81,27%	79,50%	89,82%	89,26%	90,03%	85,47%	83,32%	86,59%	86,59%

### Físico

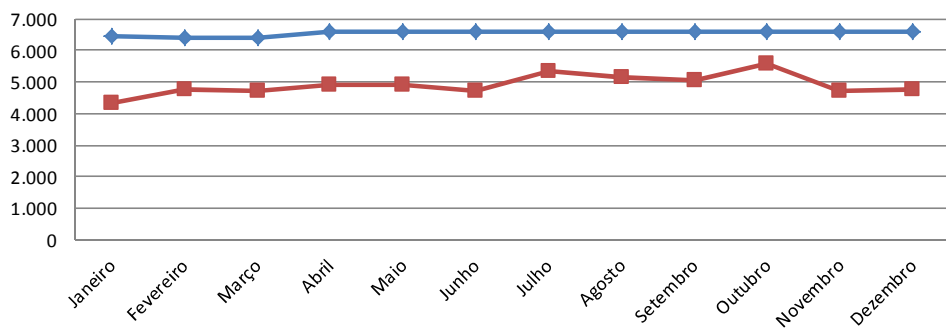

### Financeiro

