



PREFEITURA MUNICIPAL DE CAMPINAS

SECRETARIA MUNICIPAL DE SAÚDE

3º Relatório Detalhado Quadrimestral Anterior

e

Relatório Anual de Gestão (RAG)

2019

FUNDAÇÃO Dr. JOÃO PENIDO BURNIER

CONVÊNIO N° 003/19

Processo Administrativo:	2019/10/4978
Termo de Convênio:	003/19
Vigência do Convênio	27/02/2019 a 26/02/2024
Objeto:	“Convênio para estabelecer em regime de cooperação mútua entre os Convenientes, o programa de Parceria na Assistência à Saúde no campo da assistência médica ambulatorial na área de oftalmologia oferecida à população, no âmbito do Sistema Único de Saúde de Campinas.”



PREFEITURA MUNICIPAL DE CAMPINAS

SECRETARIA MUNICIPAL DE SAÚDE

1 - Introdução

Atendendo aos dispositivos legais estabelecidos na Lei Federal Complementar no. 141/2.012, Artigo 36, esta coordenação apresenta, à diretoria do Departamento de Gestão e Desenvolvimento Organizacional, seu **Relatório Detalhado do 3º Quadrimestre e Relatório Anual de Gestão (RAG)**, referente ao período de **Setembro a Dezembro do ano de 2019**.

2 - Quantitativo Conveniado

Este convênio foi elaborado em parceria com a instituição Fundação Dr. Penido Burnier para atendimento específico a especialidade de Oftalmologia, no âmbito Ambulatorial com realização de atendimentos de consultas e de procedimentos cirúrgicos totalmente agendados pelo Sistema OnLine-SOL e a Coordenadoria Setorial de Regulação de Acesso aos usuários da rede municipal de saúde SUS-Campinas. Todos os procedimentos a serem realizados técnico-assistencial estão descritas no corpo do convênio na Ficha Programática Orçamentária FPO, e também foi inserido recurso municipal para subsidiar três procedimentos que não constam na Tabela SUS. Conforme Plano de Trabalho contido no Termo de Convênio nº 003/19, com início em 27/02/2019, inserimos procedimentos de Alta e Média Complexidade conforme as especificações da Tabela SUS/SIGTAP. Em pactuação com a instituição os exames de OCT devem ser encaminhadas mensalmente à Coordenadoria Setorial de Regulação de Acesso para os agendamentos. Todos os procedimentos seguem as normativas da Secretaria de Saúde, ou seja, os atendimentos cumprem as normas e os procedimentos relativos à apresentação de faturas mensais determinados pelo Ministério da Saúde, Secretaria do Estado da Saúde e Secretaria Municipal de Saúde, principalmente aquelas concernentes às regras de Autorização de Internação Hospitalar (AIH), Ficha Atendimento Ambulatorial (FAA's), Autorização de Procedimentos de Alta Complexidade (APAC's) e Serviço de Apoio Diagnostico Terapêutico (SADT's) e os fluxos de encaminhamentos dos pacientes. Posteriormente aos atendimentos, é realizada auditoria de todos os procedimentos realizados na instituição e enviados para Coordenadoria Setorial de Setorial de Avaliação e Produção Técnico-Assistencial – CSAPTA/DEAR, para posteriormente ser realizado o repasse financeiro mensal, sendo estas financiadas por verba federal e municipal. É facultativo à instituição em até três meses apresentação de seu faturamento, podendo assim ocorrer divergências



PREFEITURA MUNICIPAL DE CAMPINAS SECRETARIA MUNICIPAL DE SAÚDE

de apontamentos no relatório dos próximos relatórios quadrimestral. Abaixo o resumo do novo convênio:

FICHA DE PROGRAMAÇÃO ORÇAMENTÁRIA - FPO	VALOR FÍSICO CONVENIADO	VALOR FINANCEIRO CONVENIADO
ANEXO I - MÉDIA COMPLEXIDADE	4697	R\$ 119.992,06
ANEXO II - ALTA COMPLEXIDADE	103	R\$ 106.606,70
ANEXO III - PROCEDIMENTOS COM RECURSO MUNICIPAL	43	R\$ 7.186,00
VALOR TOTAL DO CONVÊNIO	4843	R\$ 233.784,76

3 -) Dados de Execução de Serviços e Repasses Financeiros Executados do 3º Quadrimestre e RAG de 2019:

FUNDAÇÃO Dr. JOÃO PENIDO BURNIER

CNESS: 3254631



PREFEITURA MUNICIPAL DE CAMPINAS SECRETARIA MUNICIPAL DE SAÚDE

Plano de Trabalho	Conveniado**	Físico				
		Executado				
		Média do 1º Quadrimestre	Média do 2º Quadrimestre	Média do 3º Quadrimestre	Média Anual	% Anual x Conveniado
Procedimentos Ambulatoriais	4.686	4.060	4.228	3.967	4.085	87%
Produção Hospital Dia	10	11	4	7	8	75%
SIA / SIH Alta Complexidade	103	72	91	98	90	87%
Recurso Municipal	43	0	8	32	16	37%
Total	4.842	4.143	4.331	4.105	4.198	87%

Plano de Trabalho	Conveniado**	Financeiro				
		Executado				
		Média do 1º Quadrimestre	Média do 2º Quadrimestre	Média do 3º Quadrimestre	Média Anual	% Anual x Conveniado
Procedimentos Ambulatoriais	105.648,19	108.740,85	78.898,20	81.290,43	89.643,16	85%
Produção Hospital Dia	14.289,87	27.546,82	7.916,18	12.104,18	15.855,73	111%
SIA / SIH Alta Complexidade	106.606,70	67.728,45	86.349,47	85.856,94	82.428,25	77%
Recurso Municipal	7.186,00	-	1.125,00	5.512,50	2.655,00	37%
Total	233.730,76	204.016,13	174.288,84	184.764,05	190.582,14	82%



PREFEITURA MUNICIPAL DE CAMPINAS SECRETARIA MUNICIPAL DE SAÚDE

Fundação Dr. João Penido Burnier * SIA / SIH - Ano 2019 - Procedência

Procedimentos Ambulatoriais

FÍSICO														
	Janeiro	Fevereiro	Março	Abril	Maió	Junho	Julho	Agosto	Setembro	Outubro	Novembro	Dezembro	Média	Total
Conveniado	3.985	3.985	4.686	4.686	4.686	4.686	4.686	4.686	4.686	4.686	4.686	4.686	4.569	54.830
Total Geral	3.768	3.682	3.402	5.389	4.848	3.727	3.961	4.376	4.485	4.395	3.893	3.095	4.085	49.021
Total APAC	166 100%	251 100%	82 100%	183 100%	98 100%	166	128 100%	136 100%	132 100%	171 100%	175 100%	174 100%	155	1.862
Campinas	165 99,4%	249 99,2%	78 95,1%	179 97,8%	94 95,9%	163 98,2%	125 97,7%	134 98,5%	124 93,9%	162 94,7%	172 98,3%	165 94,8%	151	1.810
DRS-VII	1 0,6%	2 0,8%	4 4,9%	4 2,2%	4 4,1%	3 1,8%	3 2,3%	2 1,5%	6 4,5%	7 4,1%	1 0,6%	7 4,0%	4	44
Outros	0 0,0%	0 0,0%	0 0,0%	0 0,0%	0 0,0%	0 0,0%	0 0,0%	0 0,0%	2 1,5%	2 1,2%	2 1,1%	2 1,1%	1	8
FINANCEIRO														
	Janeiro	Fevereiro	Março	Abril	Maió	Junho	Julho	Agosto	Setembro	Outubro	Novembro	Dezembro	Média	Total
Conveniado	124.092,99	124.092,99	105.648,19	105.648,19	105.648,19	105.648,19	105.648,19	105.648,19	105.648,19	105.648,19	105.648,19	105.648,19	108.722,32	1.304.667,88
Total Geral	110.990,02	148.906,24	65.678,48	109.388,67	76.671,04	82.644,87	76.522,57	79.754,30	87.279,96	86.510,66	83.210,37	68.160,73	89.643,16	1.075.717,91
Total APAC	61.389,35	101.899,72	16.867,08	41.071,48	13.776,81	33.858,81	25.049,71	23.795,63	26.314,20	27.032,93	33.264,84	24.832,82	35.762,78	429.153,38
Campinas	61.310,60	100.356,52	15.859,23	38.042,42	12.083,31	32.960,46	24.154,96	22.252,43	25.197,45	26.560,43	32.403,24	23.323,24	34.542,02	414.504,29
DRS-VII	78,75	1.543,20	1.007,85	3.029,06	1.693,50	898,35	894,75	1.543,20	1.026,75	382,50	771,60	351,75	1.101,77	13.221,26
Outros	-	-	-	-	-	-	-	-	90,00	90,00	90,00	1.157,83	118,99	1.427,83

Físico

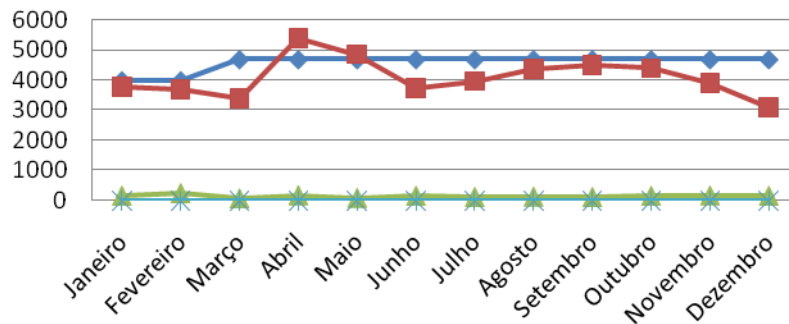

Financeiro

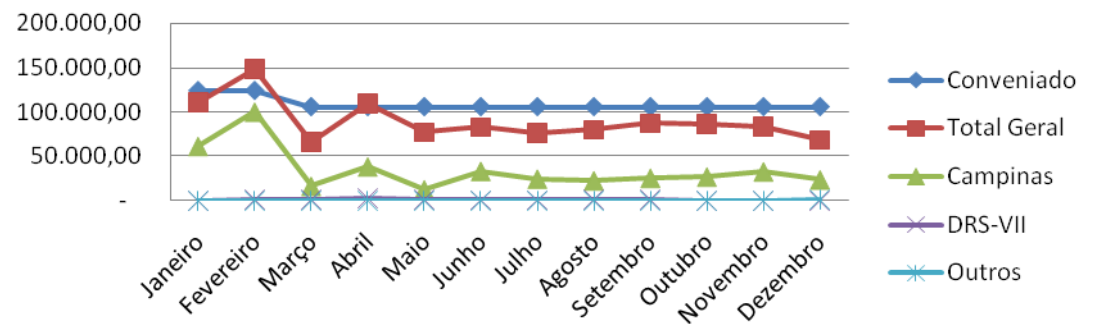



PREFEITURA MUNICIPAL DE CAMPINAS

SECRETARIA MUNICIPAL DE SAÚDE

Produção Hospital Dia

FÍSICO														
	Janeiro	Fevereiro	Março	Abril	Maiο	Junho	Julho	Agosto	Setembro	Outubro	Novembro	Dezembro	Média	Total
Conveniado	11	11	10	10	10	10	10	10	10	10	10	10	10	122
Executado	9	23	7	6	2	4	6	5	8	6	6	8	8	90
%	82%	209%	70%	60%	20%	40%	60%	50%	80%	60%	60%	80%	73,77%	73,77%

FINANCEIRO														
	Janeiro	Fevereiro	Março	Abril	Maiο	Junho	Julho	Agosto	Setembro	Outubro	Novembro	Dezembro	Média	Total
Conveniado	23.534,14	23.534,14	14.289,87	14.289,87	14.289,87	14.289,87	14.289,87	14.289,87	14.289,87	14.289,87	14.289,87	14.289,87	15.830,58	189.966,98
Executado	22.446,79	64.152,19	12.412,53	11.175,78	3.725,26	7.450,52	11.175,78	9.313,15	14.901,04	9.516,88	11.175,78	12.823,00	15.855,73	190.268,70
%	95%	273%	87%	78%	26%	52%	78%	65%	104%	67%	78%	90%	100,16%	100,16%

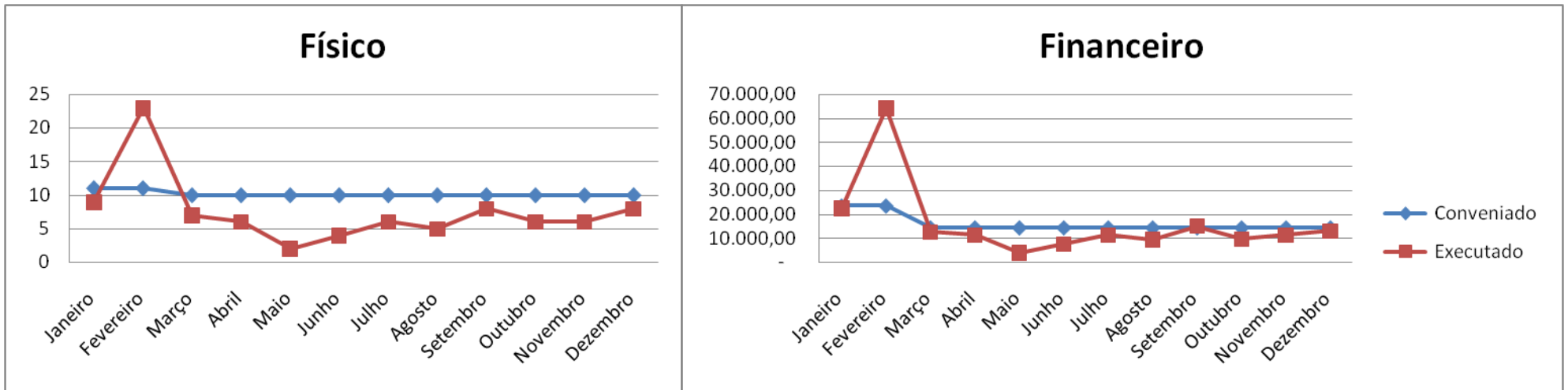



PREFEITURA MUNICIPAL DE CAMPINAS

SECRETARIA MUNICIPAL DE SAÚDE

Sub-total

FÍSICO

	Janeiro	Fevereiro	Março	Abril	Maió	Junho	Julho	Agosto	Setembro	Outubro	Novembro	Dezembro	Média	Total
Conveniado	3.996	3.996	4.696	4.696	4.696	4.696	4.696	4.696	4.696	4.696	4.696	4.696	4.579	54.952
Produção	3.777	3.705	3.409	5.395	4.850	3.731	3.967	4.381	4.493	4.401	3.899	3.103	4.093	49.111
%	95%	93%	73%	115%	103%	79%	84%	93%	96%	94%	83%	66%	89,37%	89,37%

FINANCEIRO

	Janeiro	Fevereiro	Março	Abril	Maió	Junho	Julho	Agosto	Setembro	Outubro	Novembro	Dezembro	Média	Total
Conveniado	147.627,13	147.627,13	119.938,06	119.938,06	119.938,06	119.938,06	119.938,06	119.938,06	119.938,06	119.938,06	119.938,06	119.938,06	124.552,91	1.494.634,86
Produção	133.436,81	213.058,43	78.091,01	120.564,45	80.396,30	90.095,39	87.698,35	89.067,45	102.181,00	96.027,54	94.386,15	80.983,73	105.498,88	1.265.986,61
%	90%	144%	65%	101%	67%	75%	73%	74%	85%	80%	79%	68%	84,70%	84,70%

Físico

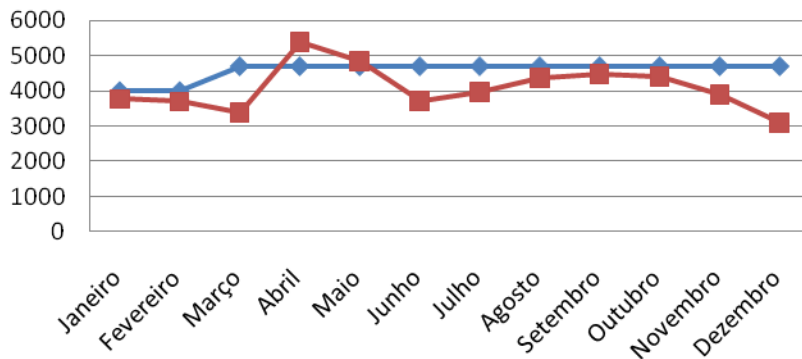

Financeiro

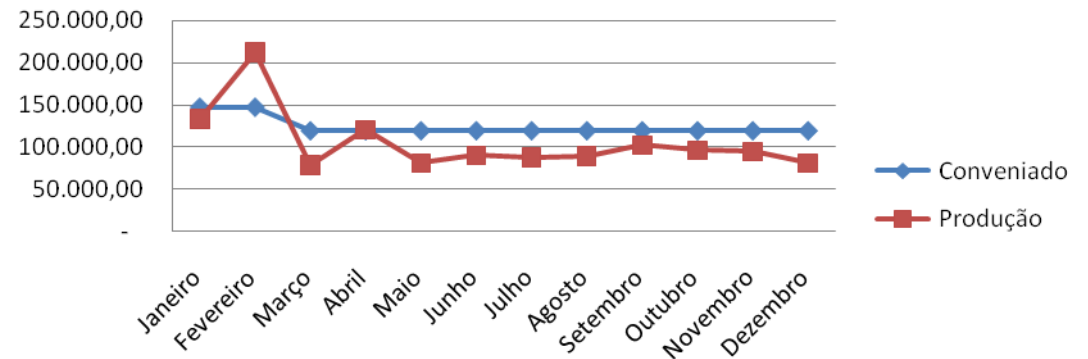



PREFEITURA MUNICIPAL DE CAMPINAS

SECRETARIA MUNICIPAL DE SAÚDE

SIA / SIH Alta Complexidade

SIA / SIH Alta Complexidade														
FÍSICO														
	Janeiro	Fevereiro	Março	Abril	Maió	Junho	Julho	Agosto	Setembro	Outubro	Novembro	Dezembro	Média	Total
Executado	Conveniado			103	103	103	103	103	103	103	103	103	103	1.030
	Total Geral			53	90	86	102	99	76	104	102	112	75	899
	Total APAC			46	87	83	91	92	71	101	98	107	71	847
	Total AIH			7	3	3	11	7	5	3	4	5	4	52
FINANCEIRO														
	Janeiro	Fevereiro	Março	Abril	Maió	Junho	Julho	Agosto	Setembro	Outubro	Novembro	Dezembro	Média	Total
Executado	Conveniado			106.606,70	106.606,70	106.606,70	106.606,70	106.606,70	106.606,70	106.606,70	106.606,70	106.606,70	106.606,70	1.066.067,00
	Total Geral			58.477,47	76.979,43	73.893,03	106.333,11	93.971,07	71.200,65	87.781,83	88.750,44	98.978,25	67.917,24	824.282,52
	Total APAC			35.493,60	67.129,20	64.042,80	70.215,60	70.987,20	54.783,60	77.931,60	75.616,80	82.561,20	54.783,60	653.545,20
	Total AIH			22.983,87	9.850,23	9.850,23	36.117,51	22.983,87	16.417,05	9.850,23	13.133,64	16.417,05	13.133,64	170.737,32

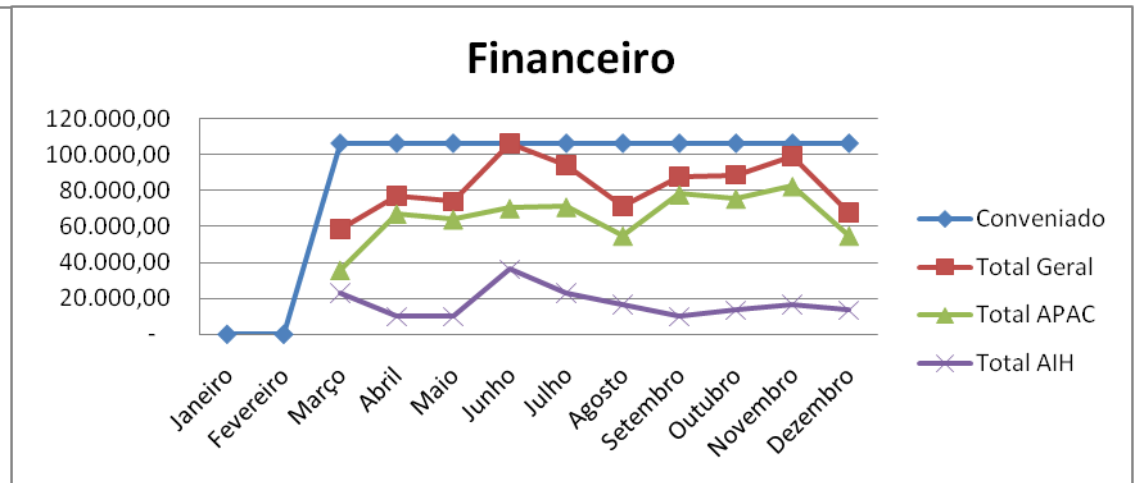
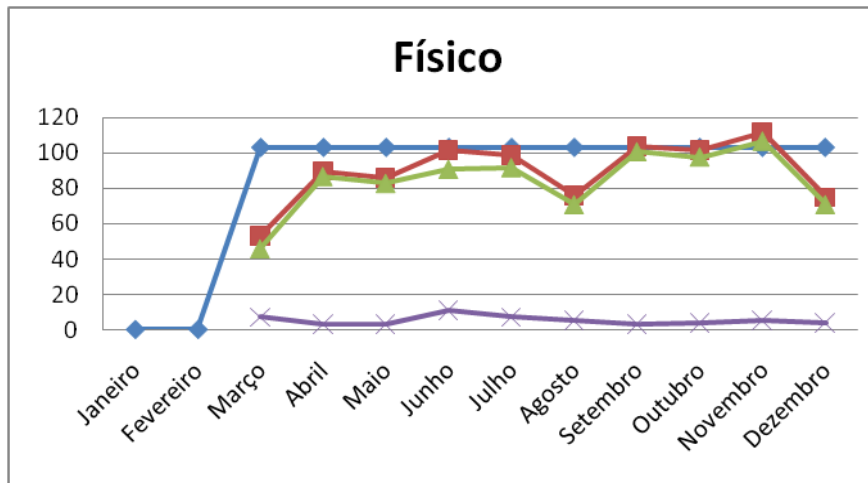



PREFEITURA MUNICIPAL DE CAMPINAS

SECRETARIA MUNICIPAL DE SAÚDE

Recurso Municipal

FÍSICO														
	Janeiro	Fevereiro	Março	Abril	Maió	Junho	Julho	Agosto	Setembro	Outubro	Novembro	Dezembro	Média	Total
Conveniádo			43	43	43	43	43	43	43	43	43	43	43	430
Executado			0	0	0	0	17	13	39	40	39	11	16	159
%			0%	0%	0%	0%	40%	30%	91%	93%	91%	26%	36,98%	36,98%
FINANCEIRO														
	Janeiro	Fevereiro	Março	Abril	Maió	Junho	Julho	Agosto	Setembro	Outubro	Novembro	Dezembro	Média	Total
Conveniádo			7.186,00	7.186,00	7.186,00	7.186,00	7.186,00	7.186,00	7.186,00	7.186,00	7.186,00	7.186,00	7.186,00	71.860,00
Executado			-	-	-	-	2.550,00	1.950,00	8.550,00	6.000,00	5.850,00	1.650,00	2.655,00	26.550,00
%			0%	0%	0%	0%	35%	27%	119%	83%	81%	23%	36,95%	36,95%

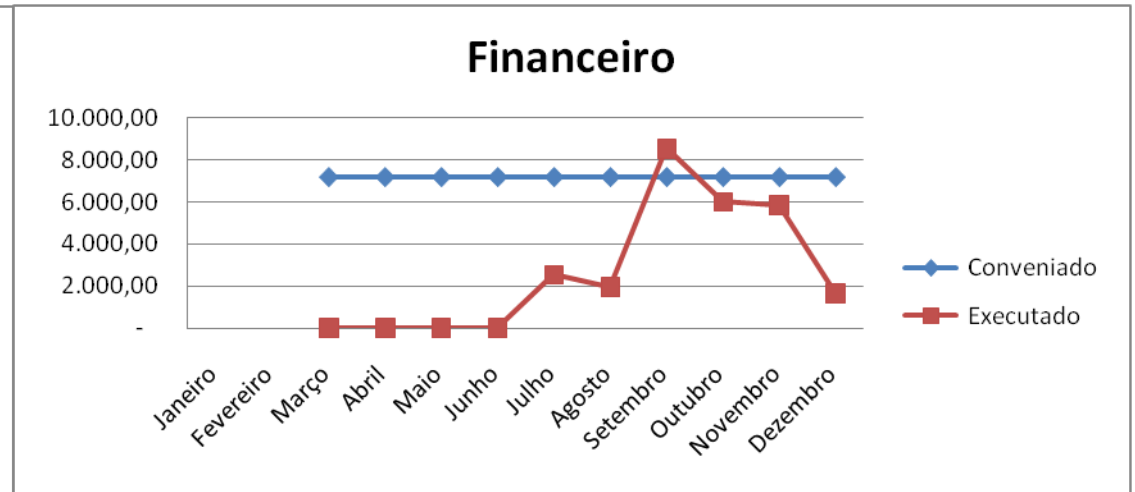
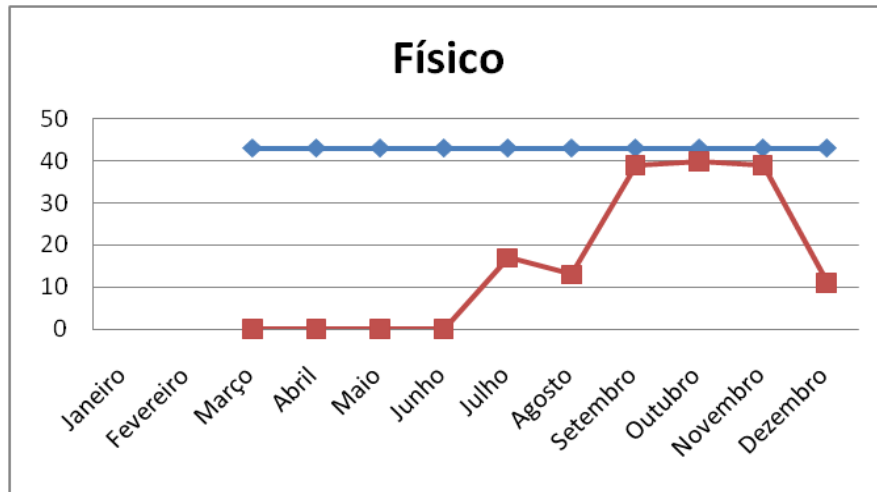



PREFEITURA MUNICIPAL DE CAMPINAS

SECRETARIA MUNICIPAL DE SAÚDE

Sub-total

FÍSICO

	Janeiro	Fevereiro	Março	Abril	Maio	Junho	Julho	Agosto	Setembro	Outubro	Novembro	Dezembro	Média	Total
Conveniado			146	146	146	146	146	146	146	146	146	146	146	1.460
Produção			53	90	86	102	116	89	143	142	151	86	106	1.058
%			36%	62%	59%	70%	79%	61%	98%	97%	103%	59%	72,47%	72,47%

FINANCEIRO

	Janeiro	Fevereiro	Março	Abril	Maio	Junho	Julho	Agosto	Setembro	Outubro	Novembro	Dezembro	Média	Total
Conveniado			113.792,70	113.792,70	113.792,70	113.792,70	113.792,70	113.792,70	113.792,70	113.792,70	113.792,70	113.792,70	113.792,70	1.137.927,00
Produção			58.477,47	76.979,43	73.893,03	106.333,11	96.521,07	73.150,65	96.331,83	94.750,44	104.828,25	69.567,24	2.655,00	850.832,52
%			51%	68%	65%	93%	85%	64%	85%	83%	92%	61%	2,33%	74,77%

Físico

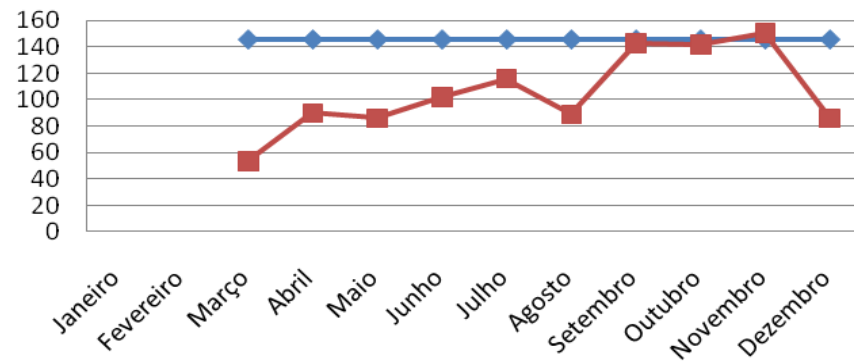

Financeiro

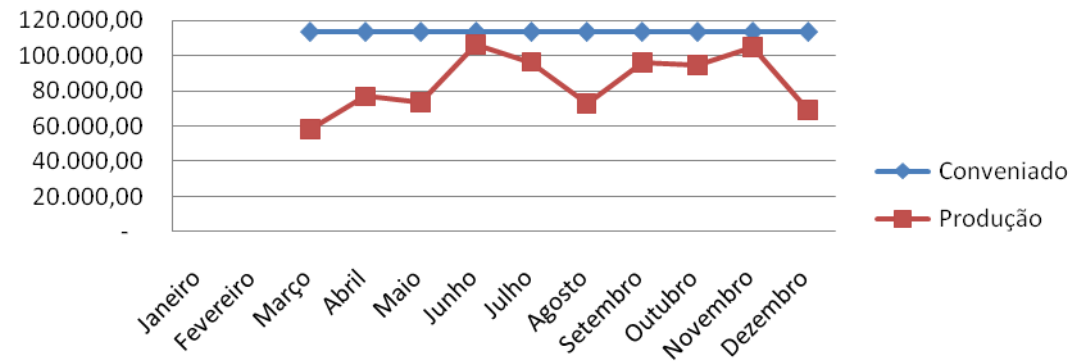



PREFEITURA MUNICIPAL DE CAMPINAS

SECRETARIA MUNICIPAL DE SAÚDE

Total Geral

FÍSICO

	Janeiro	Fevereiro	Março	Abril	Maió	Junho	Julho	Agosto	Setembro	Outubro	Novembro	Dezembro	Média	Total
Conveniado	3.996	3.996	4.842	4.842	4.842	4.842	4.842	4.842	4.842	4.842	4.842	4.842	146	1.460
Produção	3.777	3.705	3.462	5.485	4.936	3.833	4.083	4.470	4.636	4.543	4.050	3.189	149	1.488
%	95%	93%	71%	113%	102%	79%	84%	92%	96%	94%	84%	66%	101,92%	101,92%

FINANCEIRO

	Janeiro	Fevereiro	Março	Abril	Maió	Junho	Julho	Agosto	Setembro	Outubro	Novembro	Dezembro	Média	Total
Conveniado	147.627,13	147.627,13	233.730,76	233.730,76	233.730,76	233.730,76	233.730,76	233.730,76	233.730,76	233.730,76	233.730,76	233.730,76	120.978,70	1.209.787,00
Produção	133.436,81	213.058,43	136.568,48	197.543,88	154.289,33	196.428,50	184.219,42	162.218,10	198.512,83	190.777,98	199.214,40	150.550,97	5.310,00	877.382,52
%	90%	144%	58%	85%	66%	84%	79%	69%	85%	82%	85%	64%	4,39%	72,52%

Físico

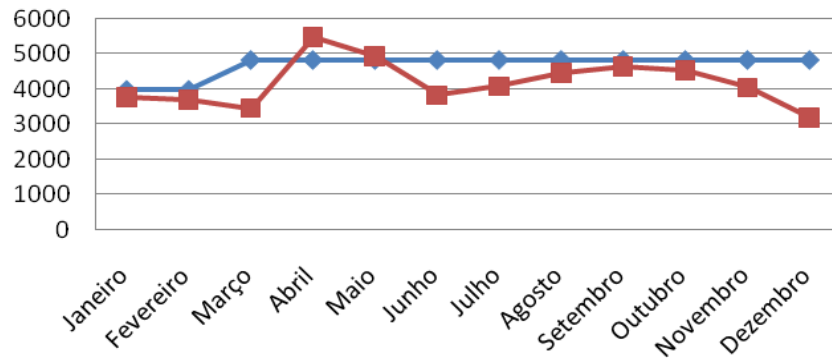

Financeiro

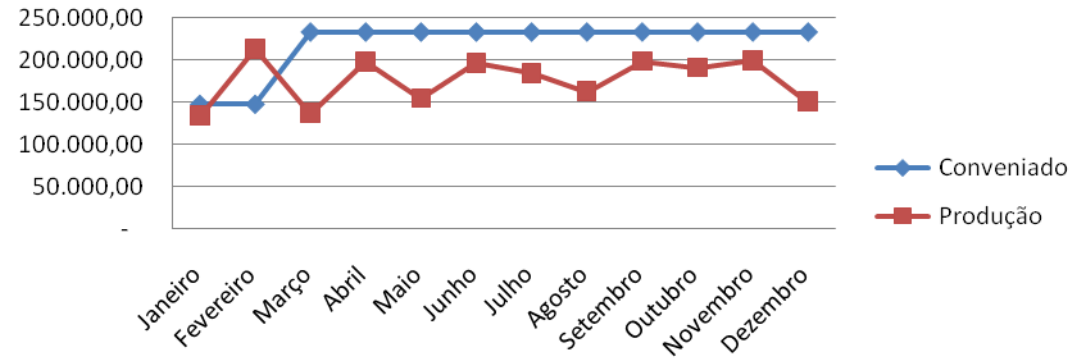



PREFEITURA MUNICIPAL DE CAMPINAS

SECRETARIA MUNICIPAL DE SAÚDE

3254631 - FUNDAÇÃO DR. JOÃO PENIDO BURNIER

RELATÓRIO QUADRIMESTRAL POR FINANCIAMENTO - ANO: 2019

SIH				
Financiamento	1º Quadrimestre	2º Quadrimestre	3º Quadrimestre	Total
PAB	#N/D	#N/D	#N/D	-
MC	#N/D	31.664,71	50.116,70	81.781,41
AC	#N/D	85.368,66	52.534,56	137.903,22
FAEC	#N/D	#N/D	#N/D	-

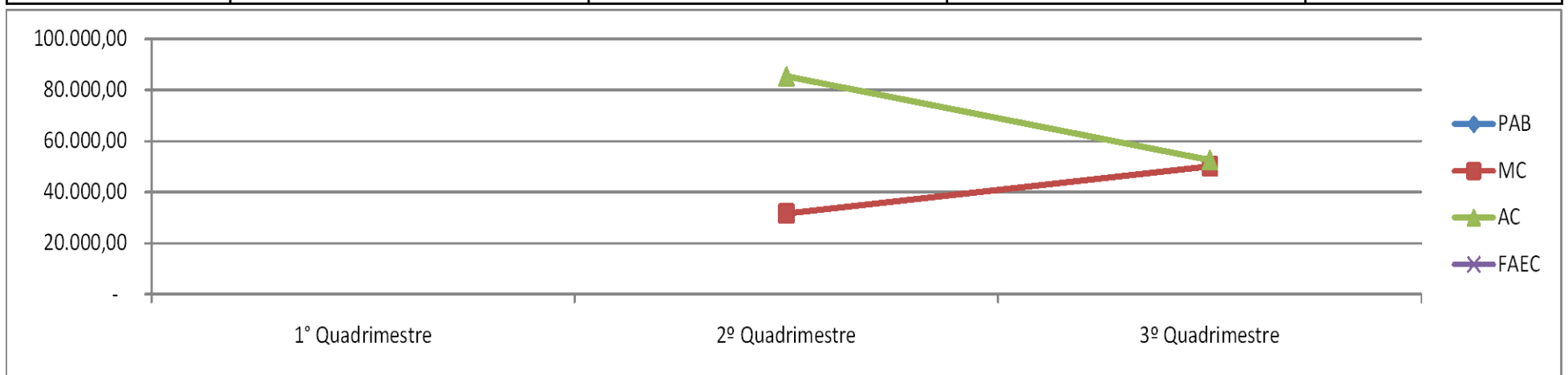



PREFEITURA MUNICIPAL DE CAMPINAS

SECRETARIA MUNICIPAL DE SAÚDE

SIA				
Financiamento	1º Quadrimestre	2º Quadrimestre	3º Quadrimestre	Total
PAB	#N/D	#N/D	#N/D	-
MC	319.223,41	314.776,78	324.489,72	958.489,91
AC	218.362,80	260.029,20	290.893,20	769.285,20
FAEC	#N/D	816,00	672,00	1.488,00
BDP	#N/D	#N/D	#N/D	-

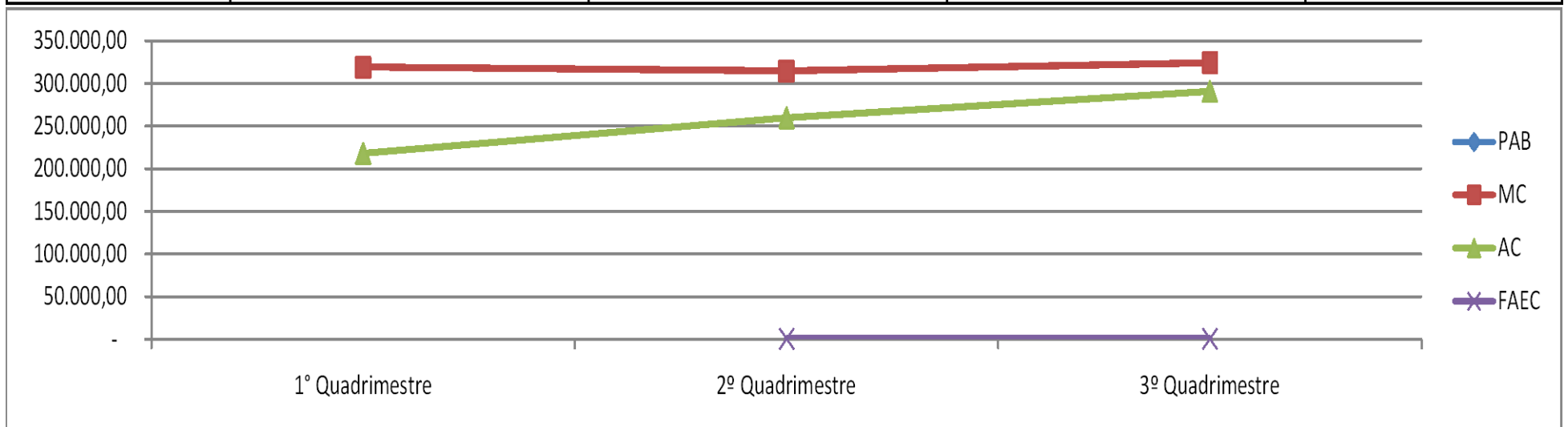



PREFEITURA MUNICIPAL DE CAMPINAS

SECRETARIA MUNICIPAL DE SAÚDE

3254631 - FUNDAÇÃO DR. JOÃO PENIDO BURNIER

RELATÓRIO S.I.A./S.I.H POR FINANCIAMENTO E COMPLEXIDADE - ANO: 2019

SIH

Financiamento	Janeiro	Fevereiro	Março	Abril	Maió	Junho	Julho	Agosto	Setembro	Outubro	Novembro	Dezembro
PAB	EN/L)	EN/L)	EN/L)	EN/L)	EN/L)	EN/L)	EN/L)	EN/L)	EN/L)	EN/L)	EN/L)	EN/L)
MC	EN/L)	EN/L)	EN/L)	EN/L)	3.725,26	7.450,52	11.175,78	9.313,15	14.901,04	9.516,88	11.175,78	14.523,00
AC	EN/L)	EN/L)	EN/L)	EN/L)	9.850,23	36.117,51	22.983,87	16.417,05	9.850,23	13.133,64	16.417,05	13.133,64
FAEC	EN/L)	EN/L)	EN/L)	EN/L)	EN/L)	EN/L)	EN/L)	EN/L)	EN/L)	EN/L)	EN/L)	EN/L)

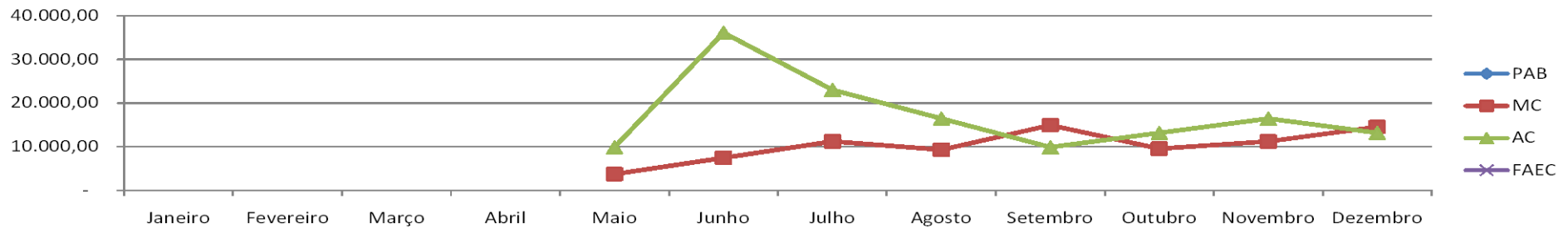

SIA

Financiamento	Janeiro	Fevereiro	Março	Abril	Maió	Junho	Julho	Agosto	Setembro	Outubro	Novembro	Dezembro
PAB	EN/L)	EN/L)	EN/L)	EN/L)	EN/L)	EN/L)	EN/L)	EN/L)	EN/L)	EN/L)	EN/L)	EN/L)
MC	64.694,02	79.462,24	65.678,48	109.388,67	76.575,04	82.308,87	76.282,57	79.610,30	87.279,96	86.318,66	83.066,37	67.824,73
AC	46.296,00	69.444,00	35.493,60	67.129,20	64.042,80	70.215,60	70.987,20	54.783,60	77.931,60	75.616,80	82.561,20	54.783,60
FAEC	EN/L)	EN/L)	EN/L)	EN/L)	96,00	336,00	240,00	144,00	EN/L)	192,00	144,00	336,00
BDP	EN/L)	EN/L)	EN/L)	EN/L)	EN/L)	EN/L)	EN/L)	EN/L)	EN/L)	EN/L)	EN/L)	EN/L)

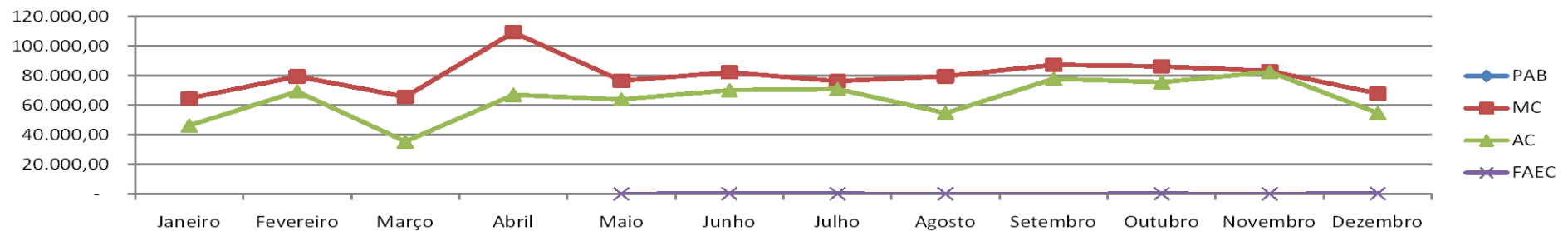

Fonte: CSAPTA



PREFEITURA MUNICIPAL DE CAMPINAS

SECRETARIA MUNICIPAL DE SAÚDE

Considerações:

Apresentamos as tabelas abaixo destacando as produções neste período, assim temos:

PERÍODO: Janeiro a Dezembro/19	
CONVÊNIO Nº 003/19	
TOTAL FÍSICO CONVENIADO	4.842
TOTAL FÍSICO PRODUZIDO	4.198
MÉDIA ALCANÇADA	87%

PERÍODO: Janeiro a Dezembro/19	
CONVÊNIO Nº 003/19	
TOTAL FINANCEIRO CONVENIADO	R\$ 233.730,76
TOTAL FINANCEIRO PRODUZIDO	R\$ 190.582,14
MÉDIA ALCANÇADA	82%

Fonte: CSAPTA

Consideração da produção apresentada pela CSAPTA observamos a instituição com seu novo convênio com aumento de procedimentos que dentro de sua estrutura física atende tem conseguido manter sua FPO, mas ainda confrontamos com pacientes não preparados no dia do procedimento, inviabilizando atingir sua meta física, assim como problemas durante ano foram apresentados na oferta de exames devido a problemas técnicos entre outros. Na busca de novas ações a instituição irá realizar mutirões em horários não comerciais para atingir a meta mensal.

O atendimento oftalmológico prestado é de muito boa qualidade, esbarrando em dificuldades muitas vezes físicas e financeira para ampliação de novas estruturas administrativas de gestão. A SMS vem constantemente buscando novas alternativas para melhora das metas, porém com dificuldades de implantação.



PREFEITURA MUNICIPAL DE CAMPINAS

SECRETARIA MUNICIPAL DE SAÚDE

4 - Repasses Realizados:

FUNDAÇÃO DR. JOÃO PENIDO BURNIER							
Depositos Ano 2019							

Data Pagamento	Nº Empenho	Nº Liquidação	Nº Pagamento	Valor Pagamento	VI. Estorno Total	Total Pago	Mês
14/01/2019	E00995/2019	234149/2019	013387/2019	R\$ 121.662,47	R\$ -	R\$ 121.662,47	Janeiro

11/02/2019	E00995/2019	234918/2019	018010/2019	R\$ 121.253,78	R\$ -	R\$ 121.253,78	Fevereiro
------------	-------------	-------------	-------------	----------------	-------	----------------	-----------

17/04/2019	E06185/2019	239528/2019	028351/2019	R\$ 7.186,00	R\$ -		Abril
17/04/2019	E06186/2019	239544/2019	028362/2019	R\$ 226.598,76	R\$ -		
17/04/2019	E06185/2019	239542/2019	028352/2019	R\$ 7.186,00	R\$ -		
18/04/2019	E06186/2019	239545/2019	028363/2019	R\$ 226.598,76	R\$ -		
Total Pago em Abril				R\$ 467.569,52		R\$ 467.569,52	

14/05/2019	E06186/2019	242122/2019	033031/2019	R\$ 136.568,48	R\$ -	R\$ 136.568,48	Maio
Total Pago em Maio				R\$ 136.568,48	R\$ -	R\$ 136.568,48	

10/06/2019	E06186/2019	245767/2019	040891/2019	R\$ 193.803,40	R\$ -	R\$ 193.803,40	Junho
Total Pago em Junho				R\$ 193.803,40	R\$ -	R\$ 193.803,40	

12/07/2019	E06186/2019	249030/2019	045831/2019	R\$ 154.289,33	R\$ -	R\$ 154.289,33	Julho
Total Pago em Julho				R\$ 154.289,33	R\$ -	R\$ 154.289,33	

13/08/2019	E06186/2019	252806/2019	049984/2019	R\$ 196.428,50	R\$ -	R\$ 196.428,50	Agosto
13/08/2019	E06185/2019	252808/2019	052464/2019	R\$ 4.800,00		R\$ 4.800,00	
Total Pago em Agosto				R\$ 201.228,50	R\$ -	R\$ 201.228,50	

06/09/2019	E06186/2019	255734/2019	059948/2019	R\$ 181.669,42	R\$ -	R\$ 181.669,42	Setembro
12/09/2019	E06185/2019	255735/2019	059894/2019	R\$ 2.550,00		R\$ 2.550,00	
Total Pago em Setembro				R\$ 184.219,42	R\$ -	R\$ 184.219,42	

04/10/2019	E06186/2019	259490/2019	060925/2019	R\$ 160.268,10		R\$ 160.268,10	Outubro
07/10/2019	E06185/2019	259492/2019	067630/2019	R\$ 1.950,00		R\$ 1.950,00	
Total Pago em Outubro				R\$ 162.218,10	R\$ -	R\$ 162.218,10	

07/11/2019	E06185/2019	263796/2019	075066/2019	R\$ 5.850,00	R\$ 5.850,00		Novembro
07/11/2019	E06186/2019	263795/2019	075077/2019	R\$ 189.351,66		R\$ 189.351,66	
Total Pago em Novembro				R\$ 189.351,66	R\$ 5.850,00	R\$ 189.351,66	

10/12/2019	E06186/2019	268188/2019	076091/2019	R\$ 311.208,00	R\$ 311.208,00		Dezembro
10/12/2019	E06185/2019	268190/2019	081601/2019	R\$ 6.846,00		R\$ 6.846,00	
13/12/2019	E06185/2019	263796/2019	077508/2019	R\$ 5.850,00		R\$ 5.850,00	
10/12/2019	E06186/2019	268188/2019	077650/2019	R\$ 311.208,00		R\$ 311.208,00	
Total Pago em Dezembro				R\$ 311.208,00	R\$ 311.208,00	R\$ 323.904,00	

Empenho	Recurso	Valor Empenho	Depósito
E06185/2019	MUNICIPAL	R\$ 36.368,00	R\$ 3.668,00
E06186/2019	FEDERAL	R\$ 1.976.784,41	R\$ 1.976.784,41
TOTAL		R\$	2.013.152,41



PREFEITURA MUNICIPAL DE CAMPINAS

SECRETARIA MUNICIPAL DE SAÚDE

Considerações:

Os repasses financeiros foram realizados nos meses do 3º Quadrimestre do ano 2019.

5 - Comissões de Acompanhamento:

As reuniões de Acompanhamento do Convênio conforme a organização instituída, não tem sido realizadas conforme as normativas do Departamento de Gestão e Desenvolvimento Organizacional, devido a não participação do Conselho Municipal de Saúde e demais componentes do Departamento de Saúde. Fazem a representação da instituição são Patrícia Apda S. Oliveira e Luísa C. Noronha Gustavo, reunimos sem um cronograma determinado, mas ocorrendo realização de visitas esporádicas quanto a esclarecimentos para o acompanhamento das atividades in loco na instituição, como para outras ocorrências, necessidades e planejamentos de ações, assim como comunicação por via telefônica, emails, SEI's para demais esclarecimentos e orientações.

Em visitas na instituição ocorre apresentação de dados, analisando toda produção realizada, os recursos financeiros disponibilizados, a prestação de contas conforme os apontamentos do Departamento de Prestação de Contas - PMC, assistência prestada aos usuários dentro sempre de uma lógica de melhoria contínua.

6 - Considerações Finais:

A Fundação Dr. João Penido Burnier, nos meses de Janeiro e Fevereiro encerrou o antigo convênio nº 52/14, sendo iniciado novo convênio no ano com aumento de procedimentos passando no quantitativo geral de 3.996 para 4.842 em sua FPO, iniciando no financeiro incremento municipal para exames necessários para a realização da linha de cuidado na oftalmologia. Ressaltamos que os usuários atendidos são todos encaminhados pelo Sistema SOL-Line e aos munícipes de Campinas, não sendo porta aberta para Pronto Socorro, o qual a referência municipal é o Complexo Hospitalar Prefeito Edivaldo Orsi.

Foram realizadas várias reuniões juntamente com a diretora do Departamento, apoio técnico e dirigente da instituição solicitando a necessidade



PREFEITURA MUNICIPAL DE CAMPINAS

SECRETARIA MUNICIPAL DE SAÚDE

de aumentar a produção para justificar todo recurso disponibilizado no convênio e assistência aos usuários, assim como para aumento do recurso financeiro devido não contemplar nenhum incentivo governamental pelas características institucionais presentes. A instituição destacou dificuldades na Realização do procedimento cirúrgico como: esquecimentos por parte do usuário, falta de exames necessários para execução da cirurgia devido problemas com unidades de saúde, descompensação de doenças de base do usuário, entre outras causas e também no tempo de agendamentos alongados para o resultado, ocasionando remarcações e cancelamentos no dia, e ocasionando novas remarcações.

A instituição devido a repetição dos fatos, iniciará realização de mutirão cirúrgicos para melhorar a demanda reprimida existente.

O serviço realizado na instituição é de resultados satisfatórios e nos garante um serviço de referência na área de oftalmologia no município. A dificuldade de ampliação esbarra em sua capacidade física estrutural, não há possibilidade atual de ampliação de serviços e há uma demanda considerada no município para atendimento.

Retomamos o Grupo Técnico em Oftalmologia por parte da Secretaria Municipal de Saúde para melhorar o acesso, tratamentos na área e ações para melhorar as demandas internas existentes. Estamos buscando também alternativas juntamente ao Ministério da Educação e Saúde para incremento educacional em sendo instituição formadora de profissionais específicos na área.

Ficam excluídas neste relatório as análises Contábil-Financeira, que são mensalmente analisadas pelo Departamento de Prestação de Contas (DPC) da Secretaria Municipal de Saúde, sendo a diretora responsável Sra. Mara Lilian do Amparo Damasceno, através do sistema utilizado On-Line PDC, alimentado pela instituição mensalmente, onde ocorre a entrega dos documentos demonstrativos das despesas na utilização dos recursos públicos repassados pela administração pública.

Marisa V. Garcia De Araújo

Ricardo Abud Gregório

Apoio Técnico do DGDO/SMS

DEPARTAMENTO DE GESTÃO E DESENVOLVIMENTO ORGANIZACIONAL

Av. Anchieta, 200, 11º andar · Centro · Campinas/SP · CEP: 13015-904

Tel.: (19)21160180 · Tel/Fax: (19)21160178

dgdo.diretoria@campinas.sp.gov.br