

PREFEITURA MUNICIPAL DE CAMPINAS
SECRETARIA DE SAÚDE
DEPARTAMENTO DE GESTÃO E DESENVOLVIMENTO ORGANIZACIONAL

**3º Relatório Detalhado Quadrimestral Anterior
e**

Relatório Anual de Gestão

RDQA/RAG

2019

**Sociedade Campineira de Educação e Instrução -
Hospital e Maternidade Celso Pierro**

DADOS CONVÊNIO

Processo Administrativo:	2016/10/23745
Termo de Convênio:	178/16
Vigência do Convênio	22/06/2016 a 31/01/2020
Objeto:	O presente convênio tem por objetivo manter, em regime de cooperação mútua entre os partícipes, o Programa de Parceria na Assistência à Saúde no campo da Assistência Médica Hospitalar e Ambulatorial, e de Ensino e Pesquisa em saúde para a Rede de Atenção à Saúde (RAS), no âmbito do Sistema Único de Saúde de Campinas.

PREFEITURA MUNICIPAL DE CAMPINAS

SECRETARIA DE SAÚDE

DEPARTAMENTO DE GESTÃO E DESENVOLVIMENTO ORGANIZACIONAL

1 – Introdução:

Atendendo aos dispositivos legais estabelecidos na Lei Federal Complementar nº 141/2.012, Artigo 36, esta coordenação apresenta, à diretoria do Departamento de Gestão e Desenvolvimento Organizacional, seu **3º Relatório Detalhado Quadrimestral Anterior (RDQA) e Relatório Anual de Gestão (RAG)**, referente ao período de **SETEMBRO a DEZEMBRO** do exercício de **2019**.

A **SCEI - Sociedade Campineira de Educação e Instrução – HMCP Hospital e Maternidade Celso Pierro**, trata-se de uma entidade privada e filantrópica, esta situado em uma das regiões mais carentes do município, com uma cobertura de mais de 400.000 mil pessoas, sendo referência da região Noroeste e retaguarda da Sudoeste no município. Sua vocação é assistencial, ensino e pesquisa. Apresenta Habilitação pelo Ministério da Saúde nas áreas de Oncologia, Traumatologia-Ortopedia, Neurologia, Cardiovascular, Nefrologia e Hematologia.

Em 22/06/2016 iniciou um novo **Termo de Convênio de nº 178/16** atendendo a Portaria GM/MS nº 3.410 de 30/12/2013, que estabelece as diretrizes para da Contratualização de Hospitais no âmbito do Sistema Único de Saúde. O convênio é composto de **Componentes Pré-Fixado e Pós-Fixado**, assim denominado:

PRÉ-FIXADO: Consiste na soma da média da série histórica da Média Complexidade auditada pela CAC e faturada ao Ministério da Saúde, Incentivos Financeiros Federais e Recursos Municipais. O repasse fica condicionado ao alcance das metas quali-quantitativas descritas na MATRIZ DE INDICADORES QUALI-QUANTITATIVOS em anexo.

PÓS-FIXADO: Consiste no repasse da produção efetivamente executada da Alta Complexidade Ambulatorial e Internação condicionada a produção apresentada e autorizada pelo gestor.

O convênio nº 178/16 apresenta atualmente os seguintes Termo de Aditamentos, abaixo discriminados:

- 1º) Termo de Convênio nº 178/16 - Vigência: 22/06/2016 a 21/06/2017
- 2º) Termo Aditamento nº 005/17 - Vigência: 22/06/2017 a 21/12/2017
- 3º) Termo Aditamento nº 009/17 - Vigência: 22/12/2017 a 31/03/2018
- 4º) Termo Aditamento nº 005/18 - Vigência: 01/04/2018 a 31/01/2019
- 5º) Termo Aditamento nº 003/19 - Vigência: 01/02/2019 a 31/01/2020

PREFEITURA MUNICIPAL DE CAMPINAS
SECRETARIA DE SAÚDE
DEPARTAMENTO DE GESTÃO E DESENVOLVIMENTO ORGANIZACIONAL

- Quantitativo Físico/Financeiro Conveniado:

- Plano de Trabalho Pré-Fixado e Pós-Fixado:

Matriz de Indicadores Quali-Quantitativo – Instrumento de Contratualização

PREFEITURA MUNICIPAL DE CAMPINAS
SECRETARIA DE SAÚDE
DEPARTAMENTO DE GESTÃO E DESENVOLVIMENTO ORGANIZACIONAL

PLANILHA DE PROGRAMAÇÃO ORÇAMENTÁRIA POLÍTICA NACIONAL DE ATENÇÃO HOSPITALAR - PNHOSP NOVA CONTRATUALIZAÇÃO - 07/2.016 - 06/2.018 PORTARIA DA CONSOLIDAÇÃO Nº02 DE 28/09/2017 MODALIDADE: ORÇAMENTAÇÃO PARCIAL				
PRESTADOR: SOCIEDADE CAMPINEIRA DE EDUCAÇÃO E INSTRUÇÃO - HOSPITAL E MATERNIDADE CELSO PIERRO				
INÍCIO TA: 003/19 VIGÊNCIA: 01/02/2019 A 31/01/2020				
COMPETÊNCIA: _____/19 - PARCELA Nº _____				
PAGAMENTO MÊS: _____/2019				
RECURSO FEDERAL e MUNICIPAL PÓS-FIXADO				
VALORES PÓS-FIXADOS - ALTA COMPLEXIDADE E EXCEPCIONAIS - PÁGOS POR PRODUÇÃO	META FÍSICA MENSAL	FINANCEIRO MENSAL	PRODUÇÃO FÍSICA	REALIZADO/FINANCEIRO
TRS - AMBULATORIAL	1.331	342.151,83		
ONCOLOGIA AMBULATORIAL - QUIMIOTERAPIA (PREVISÃO DA NOVA REDE)	1.062	597.609,18		
REABILITAÇÃO AUDITIVA - AMBULATORIAL	1.676	221.959,78		
DIAGNÓSTICO AC AMBULAT (TOMO, RESSONANCIA, BIÓPSIA, MEDICINA NUCLEAR, DENSITO, ARTERIO E TRANSPLANTE DE CÓRNEA)	2.333	419.218,09		
EXAMES E PROCEDIMENTOS ESPECIALIZADOS(CICLOSPORINA,PIELOGRAFIA,ECOCARDIO,TRANSFUÇÃO,FACO E RENAL)	22	1.063,53		
CATETERISMO	76	46.757,72		
TOTAL	6.500	1.628.760		
AIH DE ALTA COMPLEXIDADE	META FÍSICA MENSAL	FINANCEIRO MENSAL	PRODUÇÃO FÍSICA	REALIZADO/FINANCEIRO
IMPLANTES DE MARCAPASSO	12	91.429,44		
PROCEDIMENTOS CARDÍACOS INTERVENCIÓNISTAS	58	367.216,56		
CIRURGIAS CARDIOVASCULARES PEDIÁTRICAS	8	211.174,88		
CIRURGIAS CARDIOVASCULARES ADULTAS	20	231.008,00		
CIRURGIAS DO SISTEMA NERVOS CENTRAL E PERIFÉRICO - PORTARIA MS-SAS Nº 391, DE 07/07/2005	18	105.860,70		
CIRURGIAS DO SISTEMA OSTEOMUSCULAR - PORTARIA MS-SAS Nº 95, DE 14/02/2005	24	119.505,36		
CIRURGIAS ONCOLÓGICAS (PREVISÃO DA NOVA REDE)	55	277.213,20		
TRANSPLANTE RENAL - INTERNAÇÃO	1	23.362,42		
TRANSPLANTE DE CÓRNEA - INTERNAÇÃO	2	2.776,00		
CIRURGIA ALTA COMPLEXIDADE ACIMA DA META PREVISTA	10	50.402,40		
OUTRAS CIRURGIAS DE ALTA COMPLEXIDADE NAO PREVISTAS EM PORTARIAS	12	30.910,80		
TOTAL de AIH AC	220	1.510.859,76		
TOTAL RECURSOS FEDERAL - VALORES PÓS-FIXADOS	6.720	3.139.619,89		
RECURSO MUNICIPAL PÓS-FIXADO	META FÍSICA MENSAL	CONVÊNIO -19	PRODUÇÃO FÍSICA	REALIZADO
Administração de Repositor Enzimática		10.496,53		
Lentes de Contato		2.500,00		
Exames Laboratoriais	1.852	20.722,98		
TOTAL RECURSOS MUNICIPAL - VALORES PÓS-FIXADO			33.869,51	
TOTAL RECURSO FEDERAL E MUNICIPAL - PÓS-FIXADOS			3.173.489,40	
Nota Explicativa:				

PREFEITURA MUNICIPAL DE CAMPINAS
SECRETARIA DE SAÚDE
DEPARTAMENTO DE GESTÃO E DESENVOLVIMENTO ORGANIZACIONAL

RECURSO FEDERAL PRÉ-FIXADO			
VALORES PRÉ-FIXADOS - INCENT. FED. PAGO ATRAVÉS DO INSTRUMENTO DE CONTRATUALIZAÇÃO	CITAR A PORTARIA DE REFERÊNCIA	FONTE DO RECURSO	FINANCEIRO MENSAL
MÉDIA DA PRODUÇÃO AMBULATORIAL - MC - SIA E SIH - SÉRIE HISTÓRICA (Abril A Junho de 2018)	PORTARIA DA CONSOLIDAÇÃO Nº02 DE 28/09/2017	MAC	2.141.585,00
INTEGRASUS	PORTARIA 07 03/01/2005	MAC	47.687,11
INCENTIVO URGÊNCIA E EMERGÊNCIA	PORTARIA 2.479 13/10/2006	MAC	300.000,00
RAU - LEITOS DE RETAGUARDA CLÍNICA	PORTARIA DA CONSOLIDAÇÃO Nº03 DE 28/09/2017	MAC	51.708,32
RAU - QUALIFICAÇÃO LEITOS UTI	PORTARIA DA CONSOLIDAÇÃO Nº03 DE 28/09/2017	MAC	79.155,36
RAU - PORTA DE URGÊNCIA	PORTARIA 2.395 11/10/2011	MAC	300.000,00
CONTRATUALIZAÇÃO HOSPITAL DE ENSINO IAC	PORTARIA 3.131 24/12/2008	MAC	31.841,17
CONTRATUALIZAÇÃO HOSPITAL DE ENSINO IAC	PORTARIA 2.506 26/10/2011	MAC	106.884,27
CONTRATUALIZAÇÃO HOSPITAL DE ENSINO IAC	PORTARIA 1.416 06/07/2012	MAC	120.002,86
CONTRATUALIZAÇÃO HOSPITAL DE ENSINO	PORTARIA 98 01/2009	MAC	232.637,41
CONTRATUALIZAÇÃO HOSPITAL DE ENSINO	PORTARIA 3.166/2013	MAC	568.192,02
CONTRATUALIZAÇÃO	PORTARIA 2.625 15/12/2004	MAC	318.411,74
INCENTIVOS REDE CEGONHA	PORTARIA 1.459 24/06/2011 E PORTARIA DA	MAC	70.360,32
INCENTIVOS REDE CEGONHA - UTI 4 LEITOS	PORTARIA 1.459 24/06/2011 E PORTARIA DA	MAC	87.600,00
INCENTIVOS REDE CEGONHA - UCI	PORTARIA 1.459 24/06/2011 E PORTARIA DA	MAC	30.660,00
INCENTIVO - VIGILÂNCIA EPIDEMIOLÓGICA HOSPITALAR	DELIBERAÇÃO CIB-20 DE 26/05/2014 E PORTARIA DA	VISA	5.000,00
SAD	PORTARIAS 2.029 24/08/2011, 1.533 16/07/2012 E 825	MELHOR EM CASA	106.000,00
TOTAL RECURSOS FEDERAL - VALORES PRÉ-FIXADOS			4.597.725,58
Recurso Municipal Pré-Fixado			3.878.935,02
TOTAL GERAL - VALORES PRÉ E PÓS-FIXADOS FEDERAL E MUNICIPAL			
PAGAMENTO PARCELA Nº 33		CONVÊNIO	REALIZADO
VALORES PRÉ-FIXADOS		8.476.660,60	
VALORES PÓS-FIXADOS		3.173.339,40	
TOTAL		11.650.000,00	

PREFEITURA MUNICIPAL DE CAMPINAS
SECRETARIA DE SAÚDE
DEPARTAMENTO DE GESTÃO E DESENVOLVIMENTO ORGANIZACIONAL

INSTRUMENTO FORMAL DE CONTRATUALIZAÇÃO - MATRIZ DE INDICADORES QUALI-QUANTITATIVOS INDICADORES PARA MONITORAMENTO E AVALIAÇÃO DA EXECUÇÃO DO CONVÊNIO PORTARIA GM-MS 3.410/2013 PRESTADOR: SOCIEDADE CAMPINEIRA DE EDUCAÇÃO E INSTRUÇÃO - HOSPITAL E MATERNIDADE CELSO PIERRO TA: 003/19 Período: 01/02/2019 A 31/01/2.020									
MÊS DE AVALIAÇÃO DE COMPETÊNCIA: _____/2019									
BLOCO QUANTITATIVO - 40% do Pré-Fixado Federal e Municipal - R\$ 5.085.996,36									
Nº	INDICADORES	PLANO MUN.SAUDE 14-17	NORMA DE REFERÊNCIA	EIXO PORTARIA GM-MS 3410/13	META A SER ATINGIDA	PERIODICIDADE DE AVALIAÇÃO	MÉTODO DE AVALIAÇÃO	% DE DESCONTO FINANCEIRO	VALOR APURADO NO ITEM
1	Executar e apresentar a produção de 740 AIH/mês, na Modalidade Hospitalar Convencional , dentro das normas oficiais do Ministério da Saúde e normas complementares da Gestão SUS Municipal, nas especialidades de Pediatria, Clínica Médica, Clínica Cirúrgica, Psiquiatria, Obstetria e Ginecologia, excluídas as cirurgias de alta complexidade, já discriminadas em "TUTORIAL".	Diretriz 1	Portaria MS-GM 3410/2013	Atenção à Saúde	100% das AIHs conveniadas	Mensal	Demonstrativo Mensal de Produção da CSAC e CSRA	95-100% - Sem desconto. Entre 85 e 94,9% : 25% de desconto do valor financeiro. Entre 75 e 84,9%: 35% de desconto do valor financeiro. Abaixo de 75%: Perde 50% do incentivo.	R\$ 508.599,64
2	100% dos atendimentos obstétricos deverão ser inseridos nos sistema CROSS de Regulação no PA de GO. As pacientes classificadas em vermelho seguirão o protocolo da Instituição.	Diretriz 1	Portaria MS-GM 3410/2013	Atenção à Saúde	100% das AIHs conveniadas	Mensal	Demonstrativo Mensal de Produção da CSRA	Meta 100%	R\$ 508.599,64
3	Executar e apresentar a produção de 150 AIH de Média Complexidade e Alta Complexidade, na Modalidade de Hospital-Dia CIRÚRGICO, dentro das normas oficiais do Ministério da Saúde e normas complementares da Gestão SUS Municipal, nas especialidades de Pediatria, Clínica Cirúrgica, e Ginecologia, excluídas as cirurgias de Alta Complexidade, elencadas em "TUTORIAL".	Diretriz 1	Portaria MS-GM 3410/2013	Atenção à Saúde	100% das AIHs conveniadas	Mensal	Demonstrativo Mensal de Produção da CSAC	95-100% - Sem desconto. Entre 85 e 94,9% : 25% de desconto do valor financeiro. Entre 75 e 84,9%: 35% de desconto do valor financeiro. Abaixo de 75%: Perde 50% do incentivo.	R\$ 508.599,64
4	Executar e apresentar produção de 210 AIH de Alta Complexidade , nas especialidades e quantitativos pactuados em "TUTORIAL", dentro das normas oficiais do Ministério da Saúde e normas complementares da Gestão SUS Municipal.	Diretriz 1	Portaria MS-GM 3410/2013	Atenção à Saúde	100% das AIHs conveniadas	Mensal	Demonstrativo Mensal de Produção da CSAC	95-100% - Sem desconto. Entre 85 e 94,9% : 25% de desconto do valor financeiro. Entre 75 e 84,9%: 35% de desconto do valor financeiro. Abaixo de 75%: Perde 50% do incentivo.	R\$ 508.599,64

PREFEITURA MUNICIPAL DE CAMPINAS
SECRETARIA DE SAÚDE
DEPARTAMENTO DE GESTÃO E DESENVOLVIMENTO ORGANIZACIONAL

5	Executar e apresentar a produção, dentro das normas oficiais do Ministério da Saúde e normas complementares da Gestão SUS Municipal, nos quantitativos de procedimentos ambulatoriais de Média e Alta Complexidade, apurados no SIA e pactuados na Ficha de Programação Orçamentária - FPO	Diretriz 1	Portaria MS-GM 3410/2013	Atenção à Saúde	100% dos procedimentos pactuados	Mensal	Demonstrativo Mensal de Produção da CSAC, relatórios do Departamento de Saúde (Relatório Sistema SOL), da CSRA, Relatório dos Distritos ou vias administrativas	META: OFERTAR 100% DO QUANTITATIVO PREVISTO PARA CADA SUBGRUPO DA TABELA SIA PREVISTO NA FPO E EXECUTAR MÍNIMO DE 90% DO QUANTITATIVO TOTAL DOS PROCEDIMENTOS POR SUBGRUPO DA TABELA SIA desde que haja demanda. DESCONTO: PELO DESCUMPRIMENTO DA OFERTA: 10% DE DESCONTO DO VALOR FINANCEIRO DO ITEM, PARA CADA SUBGRUPO DA TABELA SIA PREVISTO NA FPO E NÃO OFERTADO NO QUANTITATIVO PREVISTO. A PRODUÇÃO PORVENTURA NÃO REALIZADA POR MOTIVOS ADVERSOS PODERÁ SER COMPENSADA NO TRIMESTRE CONSECUTIVO QUANDO SE DARÁ A RESTITUIÇÃO DOS VALORES DESCONTADOS, dentro do respectivo exercício fiscal, DEVENDO SER REALIZADO TERMO DE COMPROMISSO DE ALCANCE DE META EM DEZEMBRO CASO SEJA POSTERGADA A PRODUÇÃO PARA O EXERCÍCIO SEGUINTE.
6	100% DAS INTERNAÇÕES COM AUTORIZAÇÃO PRÉVIA DA CSRA, dentro das normas e rotinas estabelecidas pela Gestão SUS Municipal, garantindo, ainda, envio dos censos diários nos horários-padrão e solicitação de acesso aos leitos para o total das internações SUS na instituição dentro do Sistema CROSS ou outro que venha substituir.	Diretriz 1	Portaria MS-GM 3410/2013	Gestão	100% dos leitos na CMR, 100% dos pacientes internados com ficha de liberação da CROSS e censos apresentados e cumprimento das demais normais regulatórias instituídas.	Mensal	Relatório Mensal da Central Municipal de Regulação	META 100%
7	Disponibilizar no SOL (Saúde On Line da SMS) ou outro sistema que o venha substituir e executar, as primeiras consultas, conforme anexo II.	Diretriz 1	Portaria MS-GM 3410/2013	Gestão	100% da oferta disponibilizada	Mensal	Relatório dos Distritos, Departamento de Saúde e CSRA	META 100%. A oferta por ventura não realizada por motivos adversos, poderá ser compensado no trimestre seguinte com reversão dos descontos executados, dentro do exercício fiscal. <u>Devendo ser realizado termo de compromisso de alcance de meta em dezembro caso seja postergada a produção para o exercício seguinte.</u>
8	MANTER A TOTALIDADE DE LEITOS HOSPITALARES DE INTERNAÇÃO OPERACIONAIS.	Diretriz 1	Portaria MS-GM 3410/2013	Gestão	100%	Mensal	RELATÓRIO CSRA	META 97%

PREFEITURA MUNICIPAL DE CAMPINAS
SECRETARIA DE SAÚDE
DEPARTAMENTO DE GESTÃO E DESENVOLVIMENTO ORGANIZACIONAL

9	MANTER A OFERTA DE CATETERISMO DE 101 EXAMES AO MÊS	Diretriz 2	Portaria MS-GM 3410/2014	Gestão	100%	Mensal	RELATÓRIO CSRA	<p>META: OFERTAR 101 EXAMES DE CATETERISMO PARA REGULAÇÃO PELA CSRA.</p> <p>DESCONTO: PELO DESCUMPRIMENTO DA OFERTA: 10% DE DESCONTO DO VALOR FINANCEIRO DO ITEM, A OFERTA PORVENTURA NÃO REALIZADA POR MOTIVOS ADVERSOS PODERÁ SER COMPENSADA NO TRIMESTRE CONSECUTIVO, DENTRO DO RESPECTIVO EXERCÍCIO FISCAL, DEVENDO SER REALIZADO TERMO DE COMPROMISSO DE ALCANCE DE META EM DEZEMBRO CASO SEJA POSTERGADA A PRODUÇÃO PARA O EXERCÍCIO SEGUINTE.</p>	R\$ 508.599,64
10	20% DO TOTAL DA PRODUÇÃO MENSAL DA CIRURGIA CARDÍACA ADULTO(24 PROCEDIMENTOS MÊS) SEJA DE ORIGEM DA LISTA DE ESPERA ELETIVA, considerando a Regulação dos casos de Urgência e compromisso da Municipalidade e CSRA em manter o giro do leito.	Diretriz 1	Portaria MS-GM 3410/2013	Gestão	100%	Mensal	RELATÓRIO CSRA	META 100%	R\$ 508.599,64
TOTAL FINANCEIRO MÁXIMO BLOCO QUANTITATIVO									R\$ 5.085.996,36

PREFEITURA MUNICIPAL DE CAMPINAS
SECRETARIA DE SAÚDE
DEPARTAMENTO DE GESTÃO E DESENVOLVIMENTO ORGANIZACIONAL

BLOCO QUALITATIVO - 40% DO PRÉ-FIXADO FEDERAL - R\$ 3.390.664,24									
Nº	INDICADORES	PLANO MUN.SAUDE 14-17	NORMA DE REFERÊNCIA	EIXO PORTARIA GM-MS 3410/13	META A SER ATINGIDA	PERIODICIDADE DE AVALIAÇÃO	MÉTODO DE AVALIAÇÃO	% DE DESCONTO FINANCEIRO	VALOR SOBRE O QUAL INCIDE A AVALIAÇÃO
1	Média de permanência nas unidades CLÍNICAS de Internação, TAXA DE OCUPAÇÃO POR UNIDADE CLÍNICA, NÚMERO DE INTERNADOS, NÚMERO DE ÓBITOS, TAXA DE MORTALIDADE, Nº ISOLAMENTOS, TAXA DE GIRO.	Diretriz 1	Matriz de Indicadores de Desempenho Hospitalar	Gestão	CONFORME DOCUMENTO DE INDICADORES DE DESEMPENHO HOSPITALAR	Mensal	Relatório CSRA e CSAC	10% para cada item não alcançado relativo a MÉDIA DE PERMANÊNCIA, considerando as justificativas, e excluindo do cálculo pacientes sociais, e os que demandam regulação externa, como CDI, endovascular, TAVI e outros. A instituição apresentará cronograma de implantação dos protocolos.	R\$ 484.380,61
2	Boas Práticas de Parto e Nascimento: Implantar ações efetivas para diminuir a taxa de cesarianas na instituição, garantindo realização de partos sem agravos preveníveis associados. Analgesia para as parturientes.	Diretriz 3	Portaria MS-GM 1459/2011	Atenção à Saúde	Para fins de monitoramento e desconto, a taxa de cesárea do mês deverá ser igual ou inferior à média aritmética das taxas de cesáreas dos seis meses anteriores, considerada até a primeira casa decimal e com tolerância e 1,0 ponto percentual para mais ou para menos. Serão excluídas do cálculo as cesáreas realizadas em pacientes com duas ou mais cesáreas anteriores. Independente do desempenho frente aos meses anteriores, caso a taxa seja igual ou inferior a 30% (trinta por cento) e não ocorrerá automaticamente caso as taxas mensais fiquem acima de 50% (cinquenta por cento). Garantir 100% de analgesia nas parturientes excetuando as parturientes que expressem no prontuário	Mensal	Demonstrativo Mensal de Produção da CSAC	A cada 10% acima da média perde-se 20% do valor, pois devido o direcionamento do referenciamento da AC, esse percentual de cesária deve ser avaliado	R\$ 484.380,61

PREFEITURA MUNICIPAL DE CAMPINAS
SECRETARIA DE SAÚDE
DEPARTAMENTO DE GESTÃO E DESENVOLVIMENTO ORGANIZACIONAL

3	Boas práticas de parto e nascimento: Garantir adequada atenção neonatológica em sala de parto e pos-parto imediato aos Recem-nascidos da instituição.	Diretriz 3	Portaria MS-GM 1459/2011	Atenção à Saúde	Apar maior que 7 no quinto minuto para 97% dos recém-nascidos da instituição REGISTRADOS PELO PEDIATRA, independente da via de parto	Mensal	Relatório Mensal da Auditoria SUS, com informações extraídas dos prontuários dos pacientes.	META 100%	R\$ 484.380,61
4	APRESENTAR CUSTO MÉDIO das diárias dos atendimentos eletivos clínicos e cirúrgicos para MÉDIA E ALTA COMPLEXIDADE e custo médio das diárias dos atendimentos de urgência e emergência. PARA OS SERVIÇOS AMBULATORIAIS DE MÉDIA E ALTA COMPLEXIDADE (consultas, exames e procedimentos), será apresentada proposta gradativa pela PUC.	DGDO	PROGRAMA NACIONAL DE GESTÃO DE CUSTOS PORTARIA 1.163 11/10/2000 RETIFICADO 446 16/03/2004, LEI COMPLEMENTAR 141 art 34, PORTARIA 74 29/01/1999	Gestão	APRESENTAR CUSTO médio da diária dos atendimentos eletivos clínicos e cirúrgica e da urgência e emergência	QUADRIMESTRAL	RELATÓRIO CONFORME A METODOLOGIA DE APURAÇÃO DE CUSTO.	META 100%	R\$ 484.380,61
5	EFICÁCIA CLÍNICA E EFICIÊNCIA ECONÔMICA - para os protocolos implantados e gerenciados.	SMS	Plano Municipal de Saúde	Gestão	Apresentar as Diretrizes e Protocolos implantados na instituição relativos especificadamente para os protocolos: IAM com supra, CSST, SEPSE, IRA e Pré-Eclâmpsia.	Trimestral	Relatório Prestador	APRESENTAR INTERVENÇÕES REALIZADAS e os resultados dos protocolos e diretrizes e Institucionais. Desconto de 5% do valor financeiro para cada item não apresentado.	R\$ 484.380,61
6	ACESSO AS CONSULTAS MÉDICAS DO AMBULATÓRIO DE ESPECIALIDADE CONFORME PTDC APROVADOS PELO DS/SMS/MS.	SMS	Plano Municipal de Saúde	Gestão	Implantação dos PTDC do DS e CSRA	Trimestral	Relatório DS, CSRA e PUC.	META 95%	R\$ 484.380,61
7	CIRURGIAS ELETIVAS - MANTER ATUALIZADO MENSALMENTE A LISTA DE DEMANDA REPRIMIDA CIRURGICA DAS ESPECIALIDADES, ADAPTANDO AO MODELO DETERMINADO PELA COORDENADORIA SETORIAL DE REGULAÇÃO DE ACESSO(CSRA) EM ANEXO, NO PRAZO DE 6 MESES.	SMS	Plano Municipal de Saúde	Gestão	Manter as LISTAS ATUALIZADAS MENSALMENTE	Mensal	Acompanhamento da lista de espera pela CSRA	META 100% MANTER CADASTRO DE PACIENTES CIRÚRGICOS ATUALIZADOS, considerando ainda para meta os itens 2.7, 2.7.1., e 2.7.2. do Plano de Trabalho Pré-Fixado.	R\$ 484.380,61
TOTAL FINANCEIRO MÁXIMO BLOCO QUALITATIVO									R\$ 3.390.664,24

PREFEITURA MUNICIPAL DE CAMPINAS
SECRETARIA DE SAÚDE
DEPARTAMENTO DE GESTÃO E DESENVOLVIMENTO ORGANIZACIONAL

2-) Execução Física e Financeira quanto a Produção Executada no 3º Quadrimestre e RAG do ano 2019:

PREFEITURA MUNICIPAL DE CAMPINAS
SECRETARIA DE SAÚDE
DEPARTAMENTO DE GESTÃO E DESENVOLVIMENTO ORGANIZACIONAL

PRESTADOR: SOCIEDADE CAMPINEIRA DE EDUCAÇÃO E INSTRUÇÃO
TERMO DE CONVÊNIO 178/16
HOSPITAL E MATERNIDADE CELSO PIERRO - CNES 208.212-8
POLICLÍNICA DO CENTRO DE CIÊNCIAS DA VIDA - CNES 344.871-1

Pós-Fixado	Convênio **	Físico / Financeiro				
		Executado				
		Média do 1º Quadrimestre	Média do 2º Quadrimestre	Média do 3º Quadrimestre	Média Anual	% Anual x Convênio
Terapia Renal Substitutiva (03.05 / 04.18 / 07.02)	1.331 342.151,83	1.268 317.193,66	1.301 329.638,19	1.312 334.059,16	1.294 326.963,67	97%
Oncologia Quimioterapia (03.04)	1.062 597.609,18	1.028 489.724,99	1.196 576.867,14	1.287 613.167,22	1.170 559.919,78	110%
Reabilitação Auditiva (02.11 / 03.01 / 07.01)	1.676 221.959,78	1.366 218.847,94	1.575 222.642,30	1.481 222.088,65	1.474 221.192,97	88%
Diagnósticos de Alta Complexidade (02.01 / 02.04 / 02.06 / 02.07 / 02.08 / 02.10 / 03.03)	2.333 419.218,49	2.248 399.132,82	2.225 391.209,46	2.235 399.876,20	2.236 396.739,49	96%
Cateterismo (02.11)	76 46.757,72	68 41.800,96	81 49.792,32	58 35.346,40	69 42.313,23	91%
Outros Exames Especializados (020207 / 020405 / 0205 / 0306 / 0405 / 0409 / 0702)	22 1.063,53	7 292,56	6 311,75	7 359,75	6 321,35	29%
Sub-total Ambulatorial - AC	6.501 1.628.795,53	5.985 1.466.992,92	6.377 1.570.149,41	6.373 1.604.537,63	6.243 1.547.129,13	96%

PREFEITURA MUNICIPAL DE CAMPINAS
SECRETARIA DE SAÚDE
DEPARTAMENTO DE GESTÃO E DESENVOLVIMENTO ORGANIZACIONAL

Implante de Marcapasso	12 91.429,44	14 105.783,21	11 84.231,78	13 90.884,94	13 93.633,31	106%
Procedimentos Cardíacos Intervencionistas	58 367.216,56	62 390.160,66	65 401.133,62	60 403.564,72	62 398.286,33	107%
Cirurgias Cardiovasculares Pediátricas	8 211.174,78	7 197.419,80	8 222.142,01	8 195.206,01	8 204.922,60	96%
Cirurgias Cardiovasculares Adulto	20 231.008,00	22 282.811,92	24 304.577,48	25 317.231,10	23 301.540,17	117%
Cirurgias do Sistema Nervos Central e Periférico	18 105.860,70	22 158.660,39	19 169.895,42	18 154.238,94	20 160.931,58	109%
Cirurgias do Sistema Osteomuscular	24 119.505,36	25 113.973,30	23 111.385,96	26 120.631,26	24 115.330,17	102%
Cirurgias Oncológicas	55 277.213,20	76 364.279,64	71 321.563,24	68 295.305,33	71 327.049,40	130%
Transplante Renal-Internação	1 23.362,42	0 -	0 -	0 -	0 -	0%
Transplante de Córnea-Internação	2 2.776,00	1 1.614,50	1 1.086,15	1 2.591,50	1 1.764,05	46%
Sub-total Internação - AC	198 1.429.546,46	227 1.614.703,41	222 1.616.015,66	218 1.579.653,79	222 1.603.457,62	112%
Outros - Alta Complexidade		18 36.990,27	18 49.590,17	18 36.812,98	18 41.131,14	
Total Internação - AC	198 1.429.546,46	246 1.651.693,68	239 1.665.605,83	236 1.616.466,77	240 1.644.588,76	121%

PREFEITURA MUNICIPAL DE CAMPINAS
SECRETARIA DE SAÚDE
DEPARTAMENTO DE GESTÃO E DESENVOLVIMENTO ORGANIZACIONAL

Pré-Fixado	Conveniado **	Físico / Financeiro				
		Executado				
		Média do 1º Quadrimestre	Média do 2º Quadrimestre	Média do 3º Quadrimestre	Média Anual	% Anual x Conveniado
Clinica Cirurgica	854	204 475.737,78	220 427.003,16	219 451.595,02	214 451.445,32	
Gineco / Obstetrícia		223 133.423,97	185 116.955,85	171 107.170,42	193 119.183,41	
Clinica Médica		332 349.885,54	284 308.930,10	292 298.223,66	303 319.013,10	
Pediatria		113 270.030,25	126 247.518,88	106 229.682,70	115 249.077,28	
Saúde Mental		0 -	0 -	0 -	0 -	
Total Internação - MC	854	871 1.229.077,54	815 1.100.407,99	787 1.086.671,80	825 1.138.719,11	97%
Hospital Dia / Cirurgico	150	154 76.071,08	149 70.065,25	154 70.609,18	152 72.248,50	101%
Total Ambulatório - HMCP	93.459 846.828,29	88.983 741.067,75	93.899 781.840,52	93.636 781.010,84	92.172 767.973,04	99%
Total Ambulatório - Policlínica do Centro de Ciências da Vida	3.955 26.529,95	3.151 18.428,63	4.215 22.940,73	4.901 29.642,95	4.089 23.670,77	103%
Total Outros - MC	97.564 873.358,24	92.288 835.567,46	98.263 874.846,50	98.690 881.262,97	96.413 863.892,31	99%

PREFEITURA MUNICIPAL DE CAMPINAS
SECRETARIA DE SAÚDE
DEPARTAMENTO DE GESTÃO E DESENVOLVIMENTO ORGANIZACIONAL

PROCEDIMENTOS PÓS-FIXADO

PREFEITURA MUNICIPAL DE CAMPINAS
SECRETARIA DE SAÚDE
DEPARTAMENTO DE GESTÃO E DESENVOLVIMENTO ORGANIZACIONAL

PRESTADOR: SOCIEDADE CAMPINEIRA DE EDUCAÇÃO E INSTRUÇÃO

TERMO DE CONVÊNIO 178/16

HOSPITAL E MATERNIDADE CELSO PIERRO - CNES 208.212-8

POLICLÍNICA DO CENTRO DE CIÊNCIAS DA VIDA - CNES 344.871-1

DEMONSTRATIVO DA PRODUÇÃO PÓS-FIXADO

Terapia Renal Substitutiva

FÍSICO

	Janeiro	Fevereiro	Março	Abril	Maio	Junho	Julho	Agosto	Setembro	Outubro	Novembro	Dezembro	Média	Total Ano
Conveniada	1.407	1.331	1.331	1.331	1.331	1.331	1.331	1.331	1.331	1.331	1.331	1.331	1.337	16.048
Total APAC	1.323 100%	1.194 100%	1.265 100%	1.289 100%	1.282 100%	1.256 100%	1.378 100%	1.287 100%	1.245 100%	1.340 100%	1.289 100%	1.374 100%	1.294	15.522
Campinas	1.212 91,6%	1.113 93,2%	1.179 93,2%	1.200 93,1%	1.202 93,8%	1.183 94,2%	1.302 94,5%	1.212 94,2%	1.171 94,1%	1.254 93,6%	1.201 93,2%	1.299 94,5%	1.211	14.528
DRS-VII	98 7,4%	69 5,8%	73 5,8%	76 5,9%	70 5,5%	72 5,7%	73 5,7%	66 5,3%	70 5,2%	75 5,8%	73 5,3%	74 5,3%	74	887
Outros	13 1,0%	12 1,0%	13 1,0%	13 1,0%	10 0,8%	1 0,1%	4 0,3%	2 0,2%	8 0,6%	16 1,2%	13 1,0%	2 0,1%	9	107

FINANCEIRO

	Janeiro	Fevereiro	Março	Abril	Maio	Junho	Julho	Agosto	Setembro	Outubro	Novembro	Dezembro	Média	Total Ano
Conveniada	376.795,02	342.151,83	342.151,83	342.151,83	342.151,83	342.151,83	342.151,83	342.151,83	342.151,83	342.151,83	342.151,83	342.151,83	345.038,76	4.140.465,15
Total APAC	332.283,89	299.877,03	317.689,78	318.923,92	321.612,46	319.409,45	350.864,32	326.666,52	322.940,69	338.905,39	331.376,04	343.014,52	326.963,67	3.923.564,01
Campinas	289.582,39	269.260,90	285.742,97	285.827,00	289.640,38	283.477,15	312.501,71	287.828,04	284.113,79	296.060,67	289.289,07	304.574,01	151.212,96	3.477.898,08
DRS-VII	40.176,90	28.285,73	29.422,21	30.572,32	30.030,08	35.532,30	34.828,54	35.968,93	33.834,07	34.774,73	35.328,92	35.570,96	17.579,38	404.325,69
Outros	2.524,60	2.330,40	2.524,60	2.524,60	1.942,00	400,00	3.534,07	2.869,55	4.992,83	8.069,99	6.758,05	2.869,55	1.797,40	41.340,24

Físico

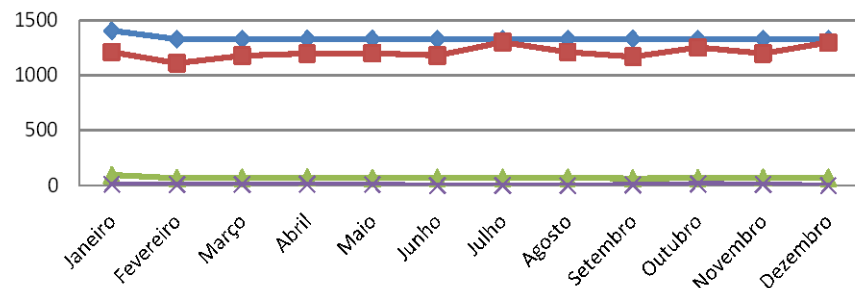

Financeiro

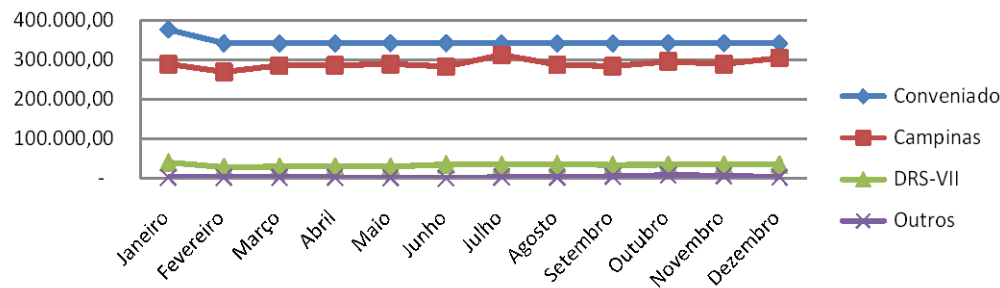

DEPARTAMENTO DE GESTÃO E DESENVOLVIMENTO ORGANIZACIONAL

Av. Anchieta, 200, 11º andar · Centro · Campinas/SP · CEP: 13015-904

Tel.: (19)21160180 · Tel/Fax: (19)21160178

dgdo.diretoria@campinas.sp.gov.br

PREFEITURA MUNICIPAL DE CAMPINAS
SECRETARIA DE SAÚDE
DEPARTAMENTO DE GESTÃO E DESENVOLVIMENTO ORGANIZACIONAL

Oncologia - Quimioterapia															
FÍSICO															
	Janeiro	Fevereiro	Março	Abril	Maio	Junho	Julho	Agosto	Setembro	Outubro	Novembro	Dezembro	Média	Total Ano	
Conveniado	906	1.062	1.062	1.062	1.062	1.062	1.062	1.062	1.062	1.062	1.062	1.062	1.049	12.588	
Executado	Total	1.052 100%	1.035 100%	1.033 100%	992 100%	1.228 100%	1.141 100%	1.262 100%	1.153 100%	1.373 100%	1.311 100%	1.182 100%	1.283 100%	1.170	14.045
	Campinas	748 71,1%	731 70,6%	748 72,4%	701 70,7%	884 72,0%	836 73,3%	923 73,1%	858 74,4%	1.031 75,1%	989 75,4%	907 76,7%	990 77,2%	862	10.346
	DRS-VII	265 25,2%	257 24,8%	250 24,2%	247 24,9%	305 24,8%	270 23,7%	300 23,8%	262 22,7%	313 22,8%	286 21,8%	241 20,4%	262 20,4%	272	3.258
	Outros	39 3,7%	47 4,5%	35 3,4%	44 4,4%	39 3,2%	35 3,1%	39 3,1%	33 2,9%	29 2,1%	36 2,7%	34 2,9%	31 2,4%	37	441
FINANCEIRO															
	Janeiro	Fevereiro	Março	Abril	Maio	Junho	Julho	Agosto	Setembro	Outubro	Novembro	Dezembro	Média	Total Ano	
Conveniado	570.055,19	597.609,18	597.609,18	597.609,18	597.609,18	597.609,18	597.609,18	597.609,18	597.609,18	597.609,18	597.609,18	597.609,18	595.313,01	7.143.756,17	
Executado	Total	502.313,85	518.708,75	478.526,95	459.350,40	600.122,73	527.122,58	609.634,63	570.588,63	645.760,97	635.416,06	575.405,63	596.086,20	559.919,78	6.719.037,38
	Campinas	307.410,65	309.049,45	293.673,90	263.104,45	383.504,14	334.456,69	379.235,39	355.739,14	438.923,78	434.409,17	394.574,68	423.178,90	359.771,70	4.317.260,34
	DRS-VII	159.399,80	162.938,00	146.131,00	158.619,65	184.046,84	169.726,39	209.046,24	185.718,69	191.250,79	176.571,39	159.156,35	154.799,65	171.450,40	2.057.404,79
	Outros	35.503,40	46.721,30	38.722,05	37.626,30	32.571,75	22.939,50	21.353,00	29.130,80	15.586,40	24.435,50	21.674,60	18.107,65	28.697,69	344.372,25

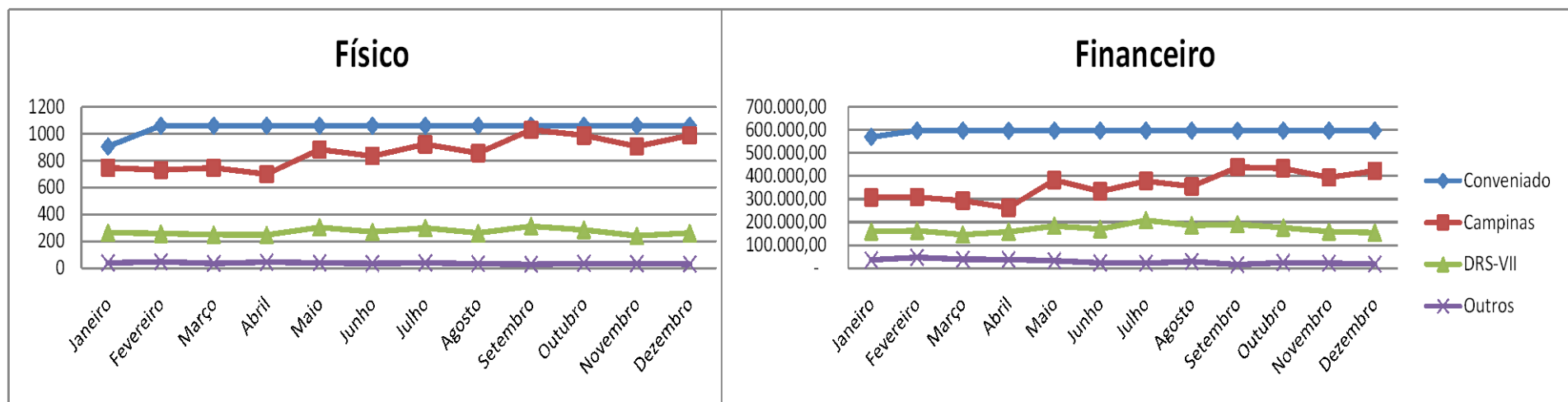

PREFEITURA MUNICIPAL DE CAMPINAS
SECRETARIA DE SAÚDE
DEPARTAMENTO DE GESTÃO E DESENVOLVIMENTO ORGANIZACIONAL

Reabilitação Auditiva															
FÍSICO															
	Janeiro	Fevereiro	Março	Abril	Maiο	Junho	Julho	Agosto	Setembro	Outubro	Novembro	Dezembro	Média	Total Ano	
Conveniado	1.676	1.676	1.676	1.676	1.676	1.676	1.676	1.676	1.676	1.676	1.676	1.676	1.676	20.112	
Executado	Total	1.185 100%	1.439 121%	1.373 116%	1.467 124%	1.546 130%	1.436 121%	1.648 139%	1.670 141%	1.665 141%	1.402 118%	1.478 125%	1.378 116%	1.474	17.687
	Campinas	942 79,5%	1.095 92,4%	1.072 90,5%	1.158 97,7%	1.155 97,5%	1.122 94,7%	1.369 115,5%	1.347 113,7%	1.316 111,1%	1.096 92,5%	1.208 101,9%	1.116 94,2%	1.166	13.996
	DRS-VII	227 19,2%	320 27,0%	296 25,0%	307 25,9%	376 31,7%	301 25,4%	274 23,1%	310 26,2%	332 28,0%	298 25,1%	257 21,7%	255 21,5%	296	3.553
	Outros	16 1,4%	24 2,0%	5 0,4%	2 0,2%	15 1,3%	13 1,1%	5 0,4%	13 1,1%	17 1,4%	8 0,7%	13 1,1%	7 0,6%	12	138
FINANCEIRO															
	Janeiro	Fevereiro	Março	Abril	Maiο	Junho	Julho	Agosto	Setembro	Outubro	Novembro	Dezembro	Média	Total Ano	
Conveniado	221.959,78	221.959,78	221.959,78	221.959,78	221.959,78	221.959,78	221.959,78	221.959,78	221.959,78	221.959,78	221.959,78	221.959,78	221.959,78	2.663.517,36	
Executado	Total	221.862,07	214.655,59	222.123,06	216.751,03	219.367,89	228.058,25	208.319,61	234.823,46	223.923,79	221.223,78	215.057,19	228.149,86	221.192,97	2.654.315,58
	Campinas	170.251,59	166.919,26	155.559,14	179.888,50	161.580,92	178.401,84	169.431,28	190.751,90	183.462,97	165.210,62	176.094,08	179.423,84	173.081,33	2.076.975,94
	DRS-VII	48.587,15	42.948,00	64.311,81	36.832,10	57.215,07	46.914,18	38.716,53	43.658,52	35.769,46	51.804,54	37.882,25	47.708,32	46.028,99	552.347,93
	Outros	3.023,33	4.788,33	2.252,11	30,43	571,90	2.742,23	171,80	413,04	4.691,36	4.208,62	1.080,86	1.017,70	2.082,64	24.991,71

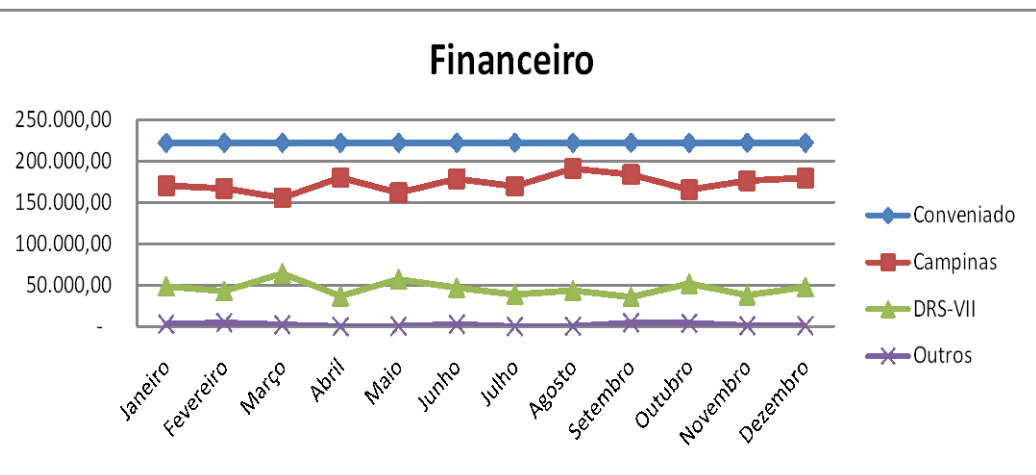
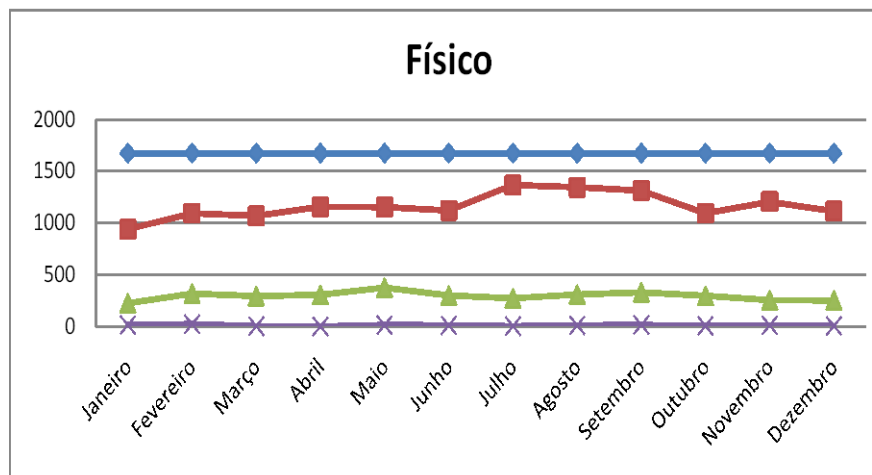

PREFEITURA MUNICIPAL DE CAMPINAS
SECRETARIA DE SAÚDE
DEPARTAMENTO DE GESTÃO E DESENVOLVIMENTO ORGANIZACIONAL

Diagnósticos de Alta Complexidade														
FÍSICO														
	Janeiro	Fevereiro	Março	Abril	Maior	Junho	Julho	Agosto	Setembro	Outubro	Novembro	Dezembro	Média	Total Ano
Conveniado	2.492	2.333	2.333	2.333	2.333	2.333	2.333	2.333	2.333	2.333	2.333	2.333	2.346	28.155
Executado	2.338	2.160	2.239	2.256	2.119	2.084	2.288	2.407	2.216	2.248	2.255	2.221	2.236	26.831
%	94%	93%	96%	97%	91%	89%	98%	103%	95%	96%	97%	95%	95,30%	95,30%
FINANCEIRO														
	Janeiro	Fevereiro	Março	Abril	Maior	Junho	Julho	Agosto	Setembro	Outubro	Novembro	Dezembro	Média	Total Ano
Conveniado	431.434,51	419.218,49	419.218,49	419.218,49	419.218,49	419.218,49	419.218,49	419.218,49	419.218,49	419.218,49	419.218,49	419.218,49	420.236,49	5.042.837,90
Executado	391.975,05	375.960,15	414.713,54	413.882,55	369.066,08	368.034,08	406.017,22	421.720,44	404.468,13	398.645,98	413.615,87	382.774,80	396.739,49	4.760.873,89
%	91%	90%	99%	99%	88%	88%	97%	101%	96%	95%	99%	91%	94,41%	94,41%

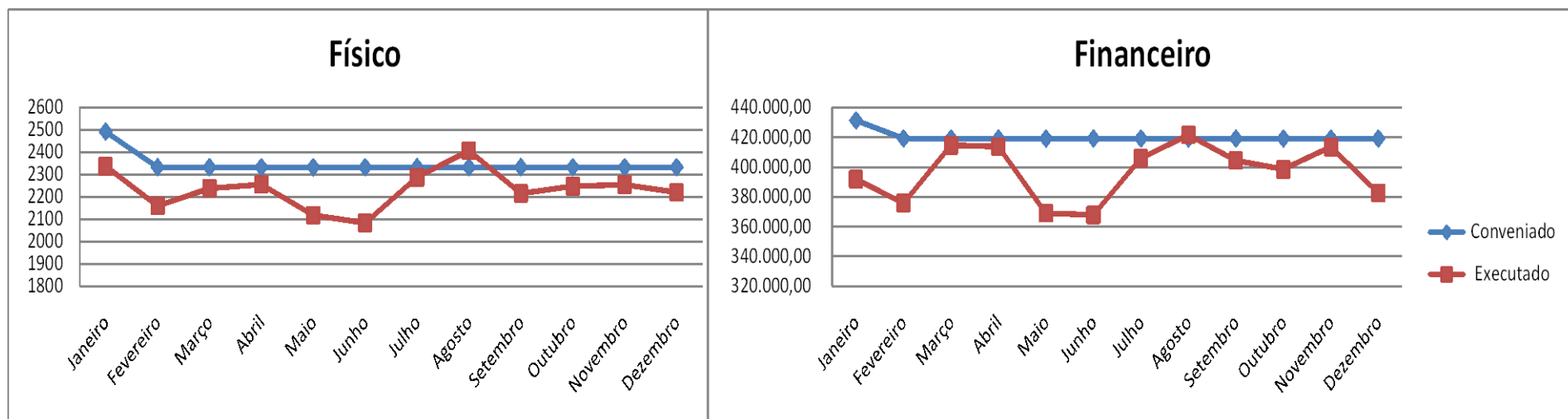

PREFEITURA MUNICIPAL DE CAMPINAS
SECRETARIA DE SAÚDE
DEPARTAMENTO DE GESTÃO E DESENVOLVIMENTO ORGANIZACIONAL

Cateterismo														
FÍSICO														
	Janeiro	Fevereiro	Março	Abril	Maior	Junho	Julho	Agosto	Setembro	Outubro	Novembro	Dezembro	Média	Total Ano
Conveniado	101	76	76	76	76	76	76	76	76	76	76	76	78	937
Executado	66	48	80	78	88	76	84	76	73	58	47	52	69	826
%	65%	63%	105%	103%	116%	100%	111%	100%	96%	76%	62%	68%	88,15%	88,15%
FINANCEIRO														
	Janeiro	Fevereiro	Março	Abril	Maior	Junho	Julho	Agosto	Setembro	Outubro	Novembro	Dezembro	Média	Total Ano
Conveniado	62.125,72	46.757,72	46.757,72	46.757,72	46.757,72	46.757,72	46.757,72	46.757,72	46.757,72	46.757,72	46.757,72	46.757,72	48.038,39	576.460,64
Executado	40.571,52	29.506,56	49.177,60	47.948,16	54.095,36	46.718,72	51.636,48	46.718,72	44.874,56	35.653,76	28.891,84	31.965,44	42.313,23	507.758,72
%	65%	63%	105%	103%	116%	100%	110%	100%	96%	76%	62%	68%	88,08%	88,08%

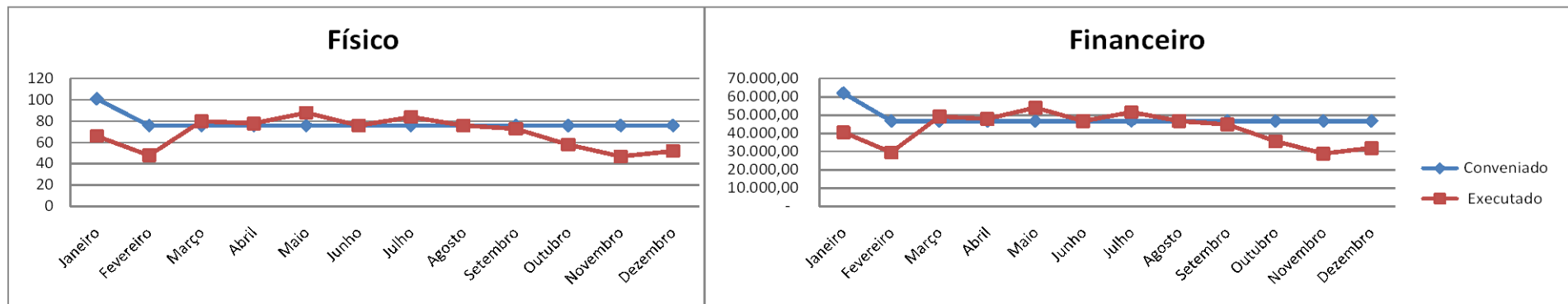

Outros Exames Especializados														
FÍSICO														
	Janeiro	Fevereiro	Março	Abril	Maior	Junho	Julho	Agosto	Setembro	Outubro	Novembro	Dezembro	Média	Total Ano
Conveniado	67	22	22	22	22	22	22	22	22	22	22	22	26	309
Executado	8	5	7	6	5	9	5	4	8	11	5	4	6	77
%	12%	23%	32%	27%	23%	41%	23%	18%	36%	50%	23%	18%	24,92%	24,92%
FINANCEIRO														
	Janeiro	Fevereiro	Março	Abril	Maior	Junho	Julho	Agosto	Setembro	Outubro	Novembro	Dezembro	Média	Total Ano
Conveniado	23.653,53	1.063,53	1.063,53	1.063,53	1.063,53	1.063,53	1.063,53	1.063,53	1.063,53	1.063,53	1.063,53	1.063,53	2.946,03	35.352,36
Executado	367,84	192,01	309,23	301,14	293,05	426,45	293,05	234,44	468,88	442,63	293,05	234,44	321,35	3.856,21
%	2%	18%	29%	28%	28%	40%	28%	22%	44%	42%	28%	22%	10,91%	10,91%

PREFEITURA MUNICIPAL DE CAMPINAS
SECRETARIA DE SAÚDE
DEPARTAMENTO DE GESTÃO E DESENVOLVIMENTO ORGANIZACIONAL

Outros Exames Especializados														
FÍSICO														
	Janeiro	Fevereiro	Março	Abril	Maiο	Junho	Julho	Agosto	Setembro	Outubro	Novembro	Dezembro	Média	Total Ano
Conveniado	67	22	22	22	22	22	22	22	22	22	22	22	26	309
Executado	8	5	7	6	5	9	5	4	8	11	5	4	6	77
%	12%	23%	32%	27%	23%	41%	23%	18%	36%	50%	23%	18%	24,92%	24,92%
FINANCEIRO														
	Janeiro	Fevereiro	Março	Abril	Maiο	Junho	Julho	Agosto	Setembro	Outubro	Novembro	Dezembro	Média	Total Ano
Conveniado	23.653,53	1.063,53	1.063,53	1.063,53	1.063,53	1.063,53	1.063,53	1.063,53	1.063,53	1.063,53	1.063,53	1.063,53	2.946,03	35.352,36
Executado	367,84	192,01	309,23	301,14	293,05	426,45	293,05	234,44	468,88	442,63	293,05	234,44	321,35	3.856,21
%	2%	18%	29%	28%	28%	40%	28%	22%	44%	42%	28%	22%	10,91%	10,91%

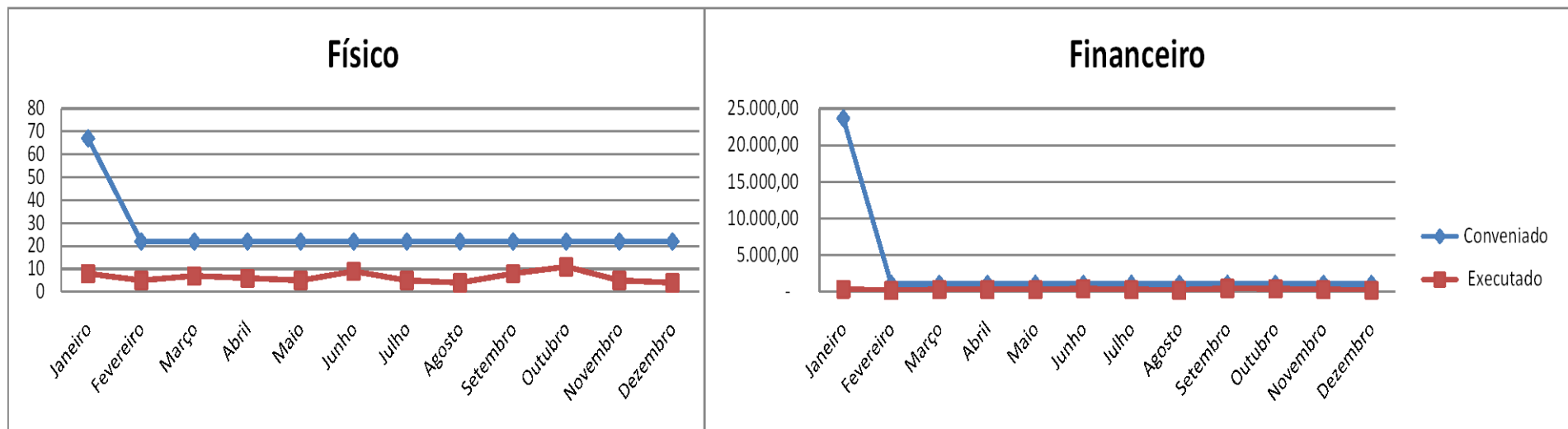

PREFEITURA MUNICIPAL DE CAMPINAS
SECRETARIA DE SAÚDE
DEPARTAMENTO DE GESTÃO E DESENVOLVIMENTO ORGANIZACIONAL

Implante de Marcapasso																
FÍSICO																
	Janeiro	Fevereiro	Março	Abril	Mai	Junho	Julho	Agosto	Setembro	Outubro	Novembro	Dezembro	Média	Total Ano		
Conveniada	12	12	12	12	12	12	12	12	12	12	12	12	12	144		
Executado	Total	15 100%	15 100%	15 100%	12 100%	11 100%	13 100%	10 100%	11 100%	14 100%	9 100%	11 100%	16 100%	13	152	
	Campinas	11 73,3%	15 100,0%	12 80,0%	11 91,7%	10 90,9%	11 84,6%	9 90,0%	10 90,9%	14 100,0%	6 66,7%	9 81,8%	15 93,8%	11	133	
	DRS-VII	4 26,7%	0 0,0%	3 20,0%	1 8,3%	1 9,1%	2 15,4%	1 10,0%	0 0,0%	0 0,0%	2 22,2%	2 18,2%	1 6,3%	1	17	
	Outros	0 0,0%	0 0,0%	0 0,0%	0 0,0%	0 0,0%	0 0,0%	0 0,0%	1 9,1%	0 0,0%	1 11,1%	0 0,0%	0 0,0%	0	2	
FINANCEIRO																
	Janeiro	Fevereiro	Março	Abril	Mai	Junho	Julho	Agosto	Setembro	Outubro	Novembro	Dezembro	Média	Total Ano		
Conveniada	90.505,08	91.429,44	91.429,44	91.429,44	91.429,44	91.429,44	91.429,44	91.429,44	91.429,44	91.429,44	91.429,44	91.429,44	91.352,41	1.096.228,92		
Executado	Total	113.083,83	105.929,78	115.795,70	88.323,53	74.832,98	99.372,89	74.842,85	87.878,41	98.287,34	75.741,51	70.686,01	118.824,91	93.633,31	1.123.599,74	
	Campinas	83.738,20	105.929,78	94.277,35	82.353,13	66.382,83	86.916,79	66.392,70	79.588,18	98.287,34	50.756,90	55.513,74	112.770,51	81.908,95	982.907,45	
	DRS-VII	29.345,63	-	21.518,35	5.970,40	8.450,15	12.456,10	8.450,15	-	-	16.944,97	15.172,27	6.054,40	10.363,54	124.362,42	
	Outros	-	-	-	-	-	-	-	8.290,23	-	8.039,64	-	-	1,02	1,02	

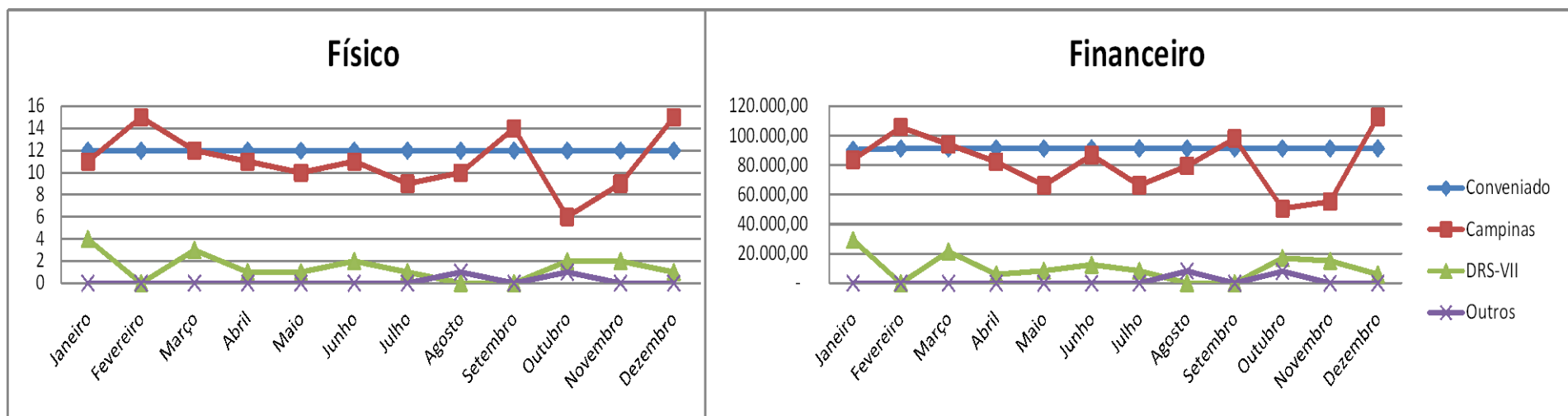

PREFEITURA MUNICIPAL DE CAMPINAS
SECRETARIA DE SAÚDE
DEPARTAMENTO DE GESTÃO E DESENVOLVIMENTO ORGANIZACIONAL

Procedimentos Cardíacos Intervencionistas																	
FÍSICO																	
	Janeiro	Fevereiro	Março	Abril	Maiο	Junho	Julho	Agosto	Setembro	Outubro	Novembro	Dezembro	Média	Total Ano			
Conveniado	58	58	58	58	58	58	58	58	58	58	58	58	58	696			
Executado	Total	55 100%	65 100%	70 100%	56 100%	64 100%	75 100%	62 100%	58 100%	65 100%	58 100%	61 100%	57 100%	62	746		
	Campinas	53 96,4%	60 92,3%	65 92,9%	50 89,3%	59 92,2%	71 94,7%	61 98,4%	56 96,6%	60 92,3%	55 94,8%	58 95,1%	52 91,2%	58	700		
	DRS-VII	2 3,6%	3 4,6%	4 5,7%	4 7,1%	4 6,3%	3 4,0%	1 1,6%	2 3,4%	5 7,7%	3 5,2%	3 4,9%	3 5,3%	3	37		
	Outros	0 0,0%	2 3,1%	1 1,4%	2 3,6%	1 1,6%	1 1,3%	0 0,0%	0 0,0%	0 0,0%	0 0,0%	0 0,0%	2 3,5%	1	9		
FINANCEIRO																	
	Janeiro	Fevereiro	Março	Abril	Maiο	Junho	Julho	Agosto	Setembro	Outubro	Novembro	Dezembro	Média	Total Ano			
Conveniado	367.437,54	367.216,56	367.216,56	367.216,56	367.216,56	367.216,56	367.216,56	367.216,56	367.216,56	367.216,56	367.216,56	367.216,56	367.234,98	4.406.819,70			
Executado	Total	363.078,60	418.406,84	428.904,74	350.252,44	391.696,43	487.760,03	364.638,42	360.439,61	455.936,88	392.017,46	394.400,67	371.903,86	398.286,33	4.779.435,98		
	Campinas	353.510,12	387.572,39	391.990,13	304.981,77	357.929,83	467.923,60	357.593,77	345.079,19	425.677,68	376.317,34	369.489,60	335.317,86	372.781,94	4.473.383,28		
	DRS-VII	9.568,48	18.621,46	22.859,32	32.393,90	27.868,07	15.229,83	7.044,65	15.360,42	30.259,20	15.700,12	24.911,07	21.501,97	20.109,87	241.318,49		
	Outros	-	12.212,99	14.055,29	12.876,77	5.898,53	4.606,60	-	-	-	-	-	15.084,03	1,08	1,08		

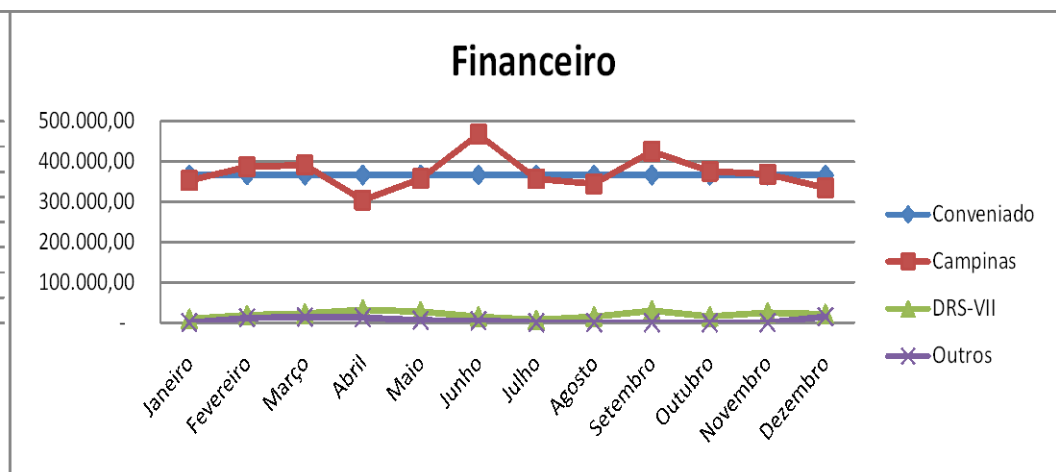
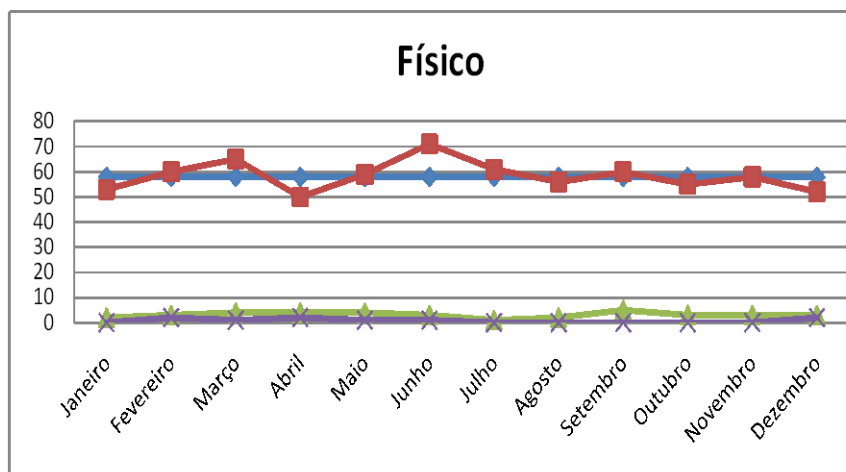

PREFEITURA MUNICIPAL DE CAMPINAS
SECRETARIA DE SAÚDE
DEPARTAMENTO DE GESTÃO E DESENVOLVIMENTO ORGANIZACIONAL

Cirurgias Cardiovasculares Pediátricas															
FÍSICO															
	Janeiro	Fevereiro	Março	Abril	Mai	Junho	Julho	Agosto	Setembro	Outubro	Novembro	Dezembro	Média	Total Ano	
Conveniado	8	8	8	8	8	8	8	8	8	8	8	8	8	96	
Executado	Total	5 100%	7 100%	7 100%	9 100%	11 100%	8 100%	4 100%	8 100%	8 100%	9 100%	6 100%	10 100%	8	92
	Campinas	1 20,0%	0 0,0%	6 85,7%	5 55,6%	4 36,4%	4 50,0%	2 50,0%	6 75,0%	5 62,5%	4 44,4%	2 33,3%	5 50,0%	4	44
	DRS-VII	2 40,0%	6 85,7%	0 0,0%	3 33,3%	1 9,1%	2 25,0%	2 50,0%	1 12,5%	3 33,3%	3 50,0%	4 40,0%	2	29	
	Outros	2 40,0%	1 14,3%	1 14,3%	1 11,1%	6 54,5%	2 25,0%	0 0,0%	2 25,0%	2 22,2%	1 16,7%	1 10,0%	2	19	
FINANCEIRO															
	Janeiro	Fevereiro	Março	Abril	Mai	Junho	Julho	Agosto	Setembro	Outubro	Novembro	Dezembro	Média	Total Ano	
Conveniado	195.006,40	211.174,78	211.174,78	211.174,78	211.174,78	211.174,78	211.174,78	211.174,78	211.174,78	211.174,78	211.174,78	211.174,78	209.827,42	2.517.928,98	
Executado	Total	140.944,92	209.317,28	163.324,41	276.092,60	294.060,04	178.316,07	176.259,51	239.932,40	203.398,25	200.312,76	228.948,99	148.164,02	2.459.071,25	
	Campinas	14.086,03	-	96.616,44	145.869,76	84.484,57	80.516,21	109.030,80	206.593,68	148.742,56	60.165,85	148.818,60	57.350,34	96.022,90	1.152.274,84
	DRS-VII	65.818,72	200.554,82	-	111.988,60	41.905,48	44.236,63	67.228,71	33.338,72	32.890,74	116.555,53	73.371,47	68.910,59	71.400,00	856.800,01
	Outros	61.040,17	8.762,46	66.707,97	18.234,24	167.669,99	53.563,23	-	-	21.764,95	23.591,38	6.758,92	21.903,09	0,98	0,98

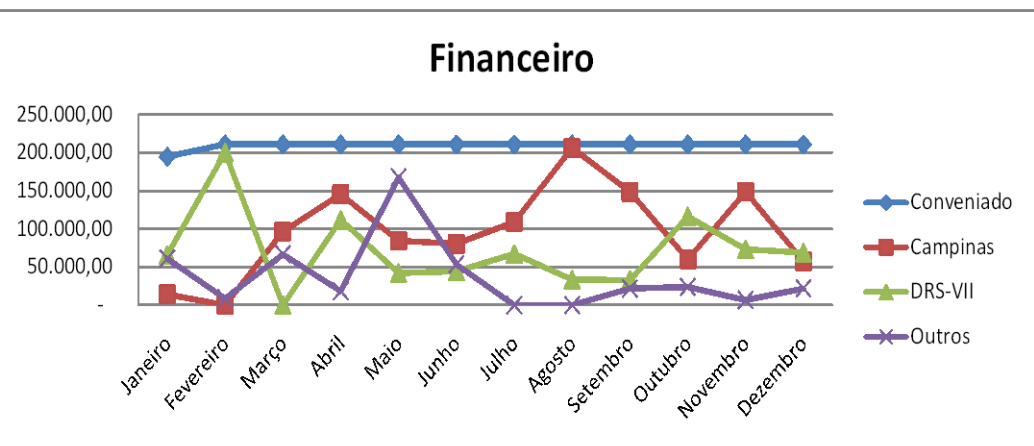
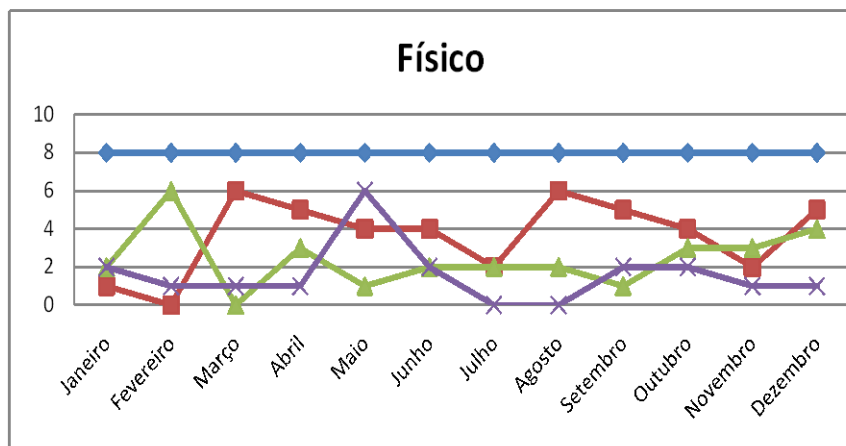

PREFEITURA MUNICIPAL DE CAMPINAS
SECRETARIA DE SAÚDE
DEPARTAMENTO DE GESTÃO E DESENVOLVIMENTO ORGANIZACIONAL

Cirúrgias Cardiovasculares Adulto															
FÍSICO															
	Janeiro	Fevereiro	Março	Abril	Mai	Junho	Julho	Agosto	Setembro	Outubro	Novembro	Dezembro	Média	Total Ano	
Conveniado	20	20	20	20	20	20	20	20	20	20	20	20	20	240	
Executado	Total	22 100%	23 100%	21 100%	20 100%	23 100%	29 100%	23 100%	21 100%	29 100%	17 100%	25 100%	27 100%	23	280
	Campinas	19 86,4%	19 82,6%	15 71,4%	16 80,0%	18 78,3%	22 75,9%	17 73,9%	19 90,5%	19 65,5%	14 82,4%	23 92,0%	21 77,8%	19	222
	DRS-VII	3 13,6%	4 17,4%	6 28,6%	2 10,0%	5 21,7%	5 17,2%	5 21,7%	2 9,5%	9 31,0%	3 17,6%	2 8,0%	6 22,2%	4	52
	Outros	0 0,0%	0 0,0%	0 0,0%	2 10,0%	0 0,0%	2 6,9%	1 4,3%	0 0,0%	1 3,4%	0 0,0%	0 0,0%	0 0,0%	1	6
FINANCEIRO															
	Janeiro	Fevereiro	Março	Abril	Mai	Junho	Julho	Agosto	Setembro	Outubro	Novembro	Dezembro	Média	Total Ano	
Conveniado	248.710,40	231.008,00	231.008,00	231.008,00	231.008,00	231.008,00	231.008,00	231.008,00	231.008,00	231.008,00	231.008,00	231.008,00	232.483,20	2.789.798,40	
Executado	Total	321.883,11	303.015,44	240.330,39	266.018,73	325.193,53	306.516,26	281.664,63	304.935,51	315.841,28	254.066,89	334.820,79	364.195,43	301.540,17	3.618.481,99
	Campinas	313.188,35	221.714,71	178.772,31	215.529,26	268.759,73	259.158,23	232.077,65	276.816,15	218.958,22	203.353,23	328.845,23	297.857,20	251.252,52	3.015.030,27
	DRS-VII	8.694,76	81.300,73	61.558,08	19.463,36	56.433,80	40.398,20	46.892,42	28.119,36	84.981,48	50.713,66	5.975,56	66.338,23	45.905,80	550.869,64
	Outros	-	-	-	31.026,11	-	6.959,83	2.694,56	-	11.901,58	-	-	-	1,30	1,30

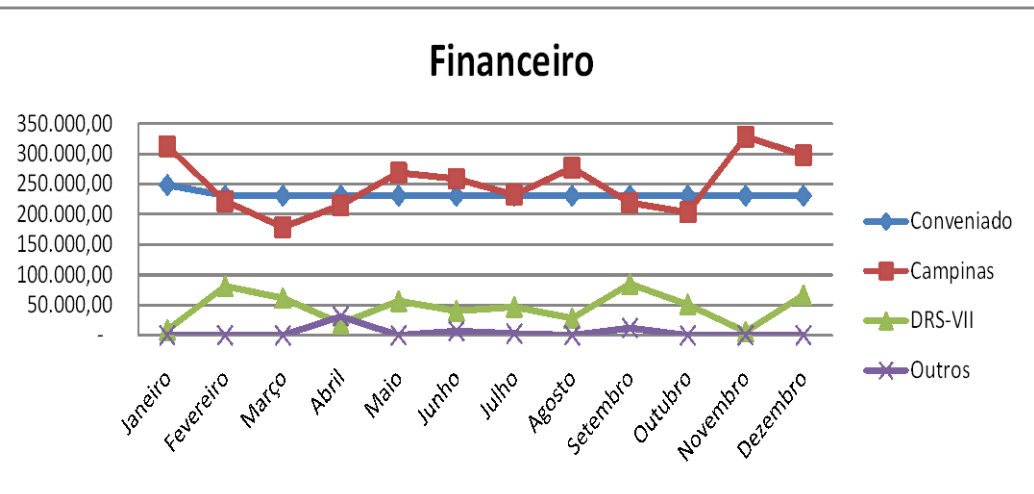
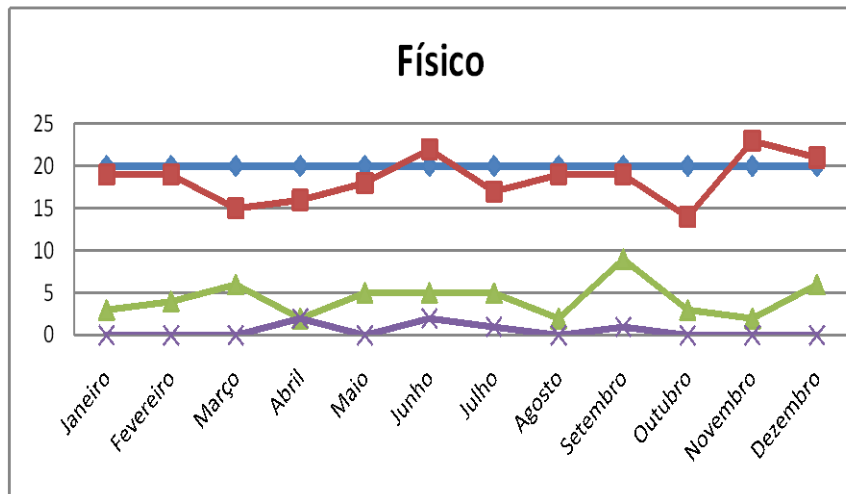

PREFEITURA MUNICIPAL DE CAMPINAS
SECRETARIA DE SAÚDE
DEPARTAMENTO DE GESTÃO E DESENVOLVIMENTO ORGANIZACIONAL

Cirúrgias do Sistema Nervoso Central e Periférico																
FÍSICO																
	Janeiro	Fevereiro	Março	Abril	Mai	Junho	Julho	Agosto	Setembro	Outubro	Novembro	Dezembro	Média	Total Ano		
Conveniado	18	18	18	18	18	18	18	18	18	18	18	18	18	216		
Executado	Total	18 100%	23 100%	26 100%	19 100%	21 100%	21 100%	15 100%	20 100%	18 100%	21 100%	17 100%	16 100%	20	235	
	Campinas	14 77,8%	14 60,9%	13 50,0%	14 73,7%	15 71,4%	12 57,1%	8 53,3%	12 60,0%	6 33,3%	10 47,6%	9 52,9%	9 56,3%	11	136	
	DRS-VII	1 5,6%	8 34,8%	11 42,3%	5 26,3%	5 23,8%	8 38,1%	6 40,0%	6 30,0%	10 55,6%	9 42,9%	5 29,4%	6 37,5%	7	80	
	Outros	3 16,7%	1 4,3%	2 7,7%	0 0,0%	1 4,8%	1 4,8%	1 6,7%	2 10,0%	2 11,1%	2 9,5%	3 17,6%	1 6,3%	2	19	
FINANCEIRO																
	Janeiro	Fevereiro	Março	Abril	Mai	Junho	Julho	Agosto	Setembro	Outubro	Novembro	Dezembro	Média	Total Ano		
Conveniado	153.396,72	105.860,70	105.860,70	105.860,70	105.860,70	105.860,70	105.860,70	105.860,70	105.860,70	105.860,70	105.860,70	105.860,70	109.822,04	1.317.864,42		
Executado	Total	135.887,77	153.789,91	171.802,13	173.161,75	177.572,61	159.512,13	165.677,12	176.819,83	161.396,97	176.497,61	131.131,47	147.929,71	160.931,58	1.931.179,01	
	Campinas	108.308,36	89.455,87	67.316,46	136.722,24	86.806,14	63.529,58	109.434,79	93.593,83	67.454,12	73.240,19	45.474,06	107.849,33	87.432,08	1.049.184,97	
	DRS-VII	6.546,08	50.474,77	96.986,70	36.439,51	70.148,30	79.756,94	47.795,96	63.036,43	84.725,76	69.872,42	43.607,70	39.279,68	57.389,19	688.670,25	
	Outros	21.033,33	13.859,27	7.498,97	-	20.618,17	16.225,61	8.446,37	20.189,57	9.217,09	33.385,00	42.049,71	800,70	1,47	1,47	

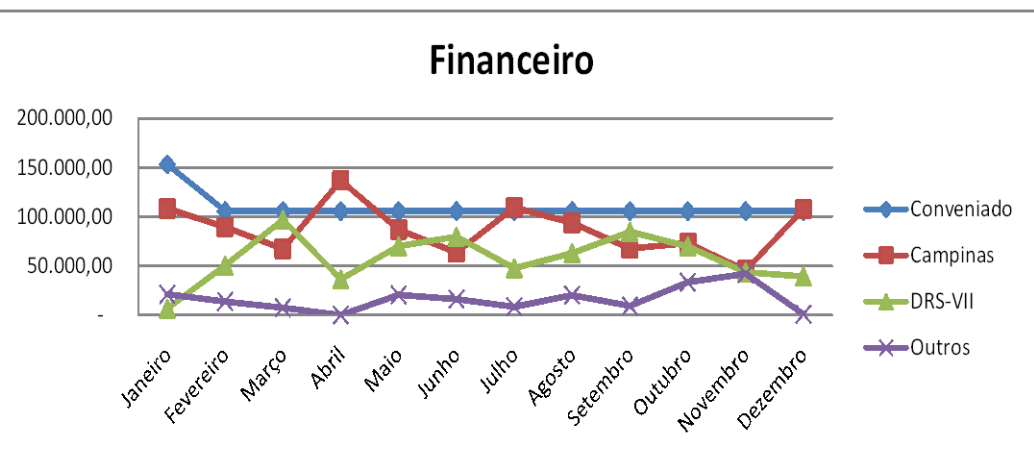
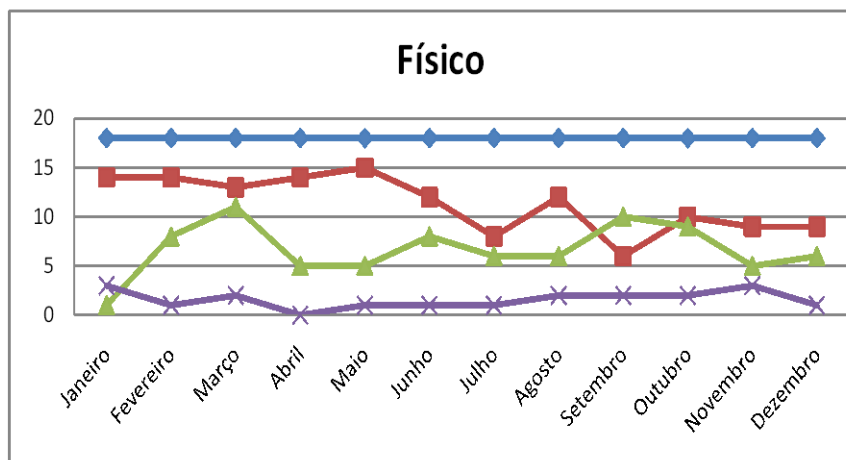

PREFEITURA MUNICIPAL DE CAMPINAS
SECRETARIA DE SAÚDE
DEPARTAMENTO DE GESTÃO E DESENVOLVIMENTO ORGANIZACIONAL

Cirúrgias do Sistema Osteomuscular															
FÍSICO															
	Janeiro	Fevereiro	Março	Abril	Mai	Junho	Julho	Agosto	Setembro	Outubro	Novembro	Dezembro	Média	Total Ano	
Conveniado	24	24	24	24	24	24	24	24	24	24	24	24	24	288	
Executado	Total	27 100%	27 100%	25 100%	19 100%	23 100%	22 100%	24 100%	24 100%	27 100%	27 100%	26 100%	22 100%	24	293
	Campinas	15 55,6%	18 66,7%	13 52,0%	12 63,2%	10 43,5%	10 45,5%	16 66,7%	12 50,0%	8 29,6%	16 59,3%	15 57,7%	7 31,8%	13	152
	DRS-VII	9 33,3%	6 22,2%	11 44,0%	4 21,1%	11 47,8%	8 36,4%	5 20,8%	8 33,3%	13 48,1%	9 33,3%	8 30,8%	11 50,0%	9	103
	Outros	3 11,1%	3 11,1%	1 4,0%	3 15,8%	2 8,7%	4 18,2%	3 12,5%	4 16,7%	6 22,2%	2 7,4%	3 11,5%	4 18,2%	3	38
FINANCEIRO															
	Janeiro	Fevereiro	Março	Abril	Mai	Junho	Julho	Agosto	Setembro	Outubro	Novembro	Dezembro	Média	Total Ano	
Conveniado	146.275,20	119.505,36	119.505,36	119.505,36	119.505,36	119.505,36	119.505,36	119.505,36	119.505,36	119.505,36	119.505,36	119.505,36	121.736,18	1.460.834,16	
Executado	Total	116.754,91	129.250,62	114.310,59	95.577,07	117.470,85	107.164,54	100.147,87	120.760,56	149.636,41	130.228,37	115.947,03	86.713,23	115.330,17	1.383.962,05
	Campinas	48.979,79	88.095,41	55.182,02	67.837,41	56.292,52	54.961,03	70.589,59	66.133,04	44.280,37	84.999,26	70.713,86	28.226,98	61.357,61	736.291,28
	DRS-VII	49.521,05	31.898,11	55.029,43	21.118,55	55.254,55	38.723,18	18.082,57	41.069,02	72.359,30	37.509,22	32.175,43	45.242,48	41.498,57	497.982,89
	Outros	18.254,07	9.257,10	4.099,14	6.621,11	5.923,78	13.480,33	11.475,71	13.558,50	32.996,74	7.719,89	13.057,74	13.243,77	0,95	0,95

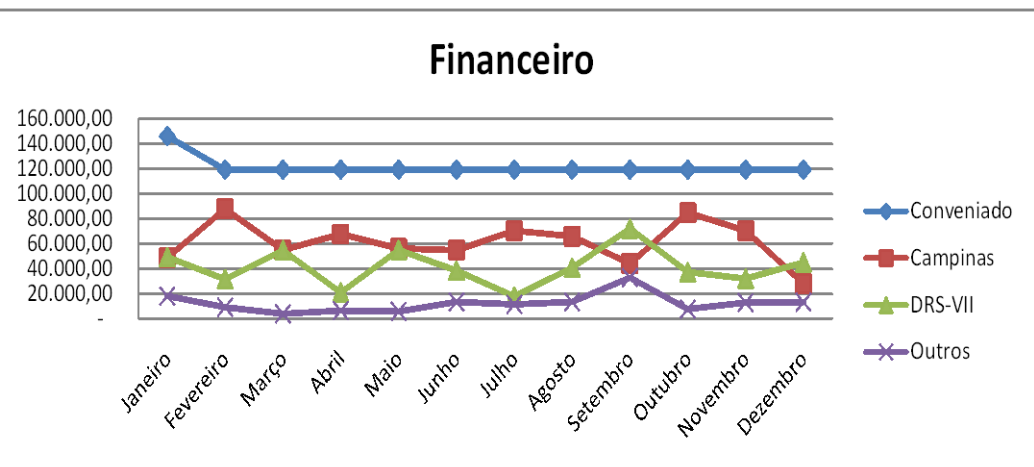
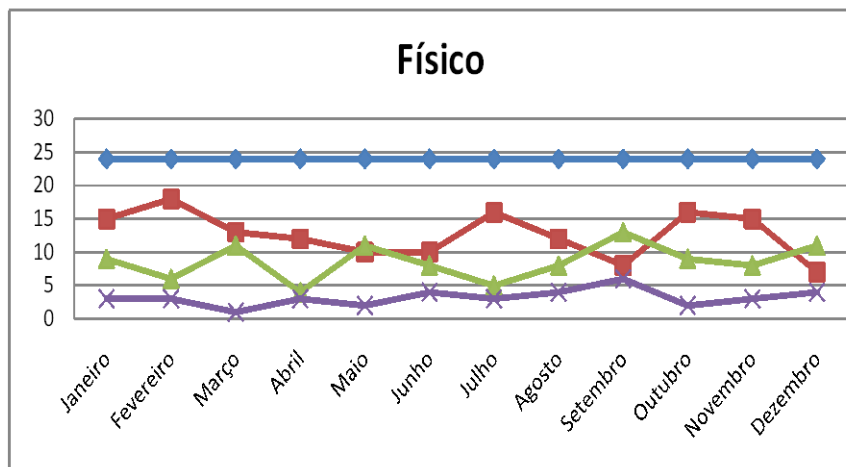

PREFEITURA MUNICIPAL DE CAMPINAS
SECRETARIA DE SAÚDE
DEPARTAMENTO DE GESTÃO E DESENVOLVIMENTO ORGANIZACIONAL

Cirurgias Oncológicas																
FÍSICO																
	Janeiro	Fevereiro	Março	Abril	Mai	Junho	Julho	Agosto	Setembro	Outubro	Novembro	Dezembro	Média	Total Ano		
Conveniado	55	55	55	55	55	55	55	55	55	55	55	55	55	660		
Executado	Total	89 100%	81 100%	71 100%	64 100%	66 100%	80 100%	75 100%	61 100%	80 100%	75 100%	60 100%	55 100%	71	857	
	Campinas	63 70,8%	53 65,4%	41 57,7%	41 64,1%	41 62,1%	53 66,3%	48 64,0%	37 60,7%	43 53,8%	53 70,7%	42 70,0%	36 65,5%	46	551	
	DRS-VII	19 21,3%	25 30,9%	28 39,4%	22 34,4%	20 30,3%	26 32,5%	22 29,3%	23 37,7%	35 43,8%	21 28,0%	18 30,0%	18 32,7%	23	277	
	Outros	7 7,9%	3 3,7%	2 2,8%	1 1,6%	5 7,6%	1 1,3%	5 6,7%	1 1,6%	2 2,5%	1 1,3%	0 0,0%	1 1,8%	2	29	
FINANCEIRO																
	Janeiro	Fevereiro	Março	Abril	Mai	Junho	Julho	Agosto	Setembro	Outubro	Novembro	Dezembro	Média	Total Ano		
Conveniado	267.139,40	277.213,20	277.213,20	277.213,20	277.213,20	277.213,20	277.213,20	277.213,20	277.213,20	277.213,20	277.213,20	277.213,20	276.373,72	3.316.484,60		
Executado	Total	439.718,04	343.001,26	374.457,86	299.941,38	292.972,77	357.420,84	335.887,96	299.971,37	421.793,21	280.542,15	247.793,78	231.092,18	327.049,40	3.924.592,80	
	Campinas	303.892,53	229.159,42	204.221,15	192.058,44	190.961,12	223.621,55	212.532,02	173.170,42	196.267,36	189.443,18	194.578,62	123.218,55	202.760,36	2.433.124,36	
	DRS-VII	107.888,83	99.448,48	164.212,56	104.346,86	74.258,36	126.701,52	105.885,70	116.820,34	217.966,98	89.770,47	53.215,16	106.862,22	113.948,12	1.367.377,48	
	Outros	27.936,68	14.393,36	6.024,15	3.536,08	27.753,29	7.097,77	17.470,24	9.980,61	7.558,87	1.328,50	-	1.011,41	1,18	1,18	

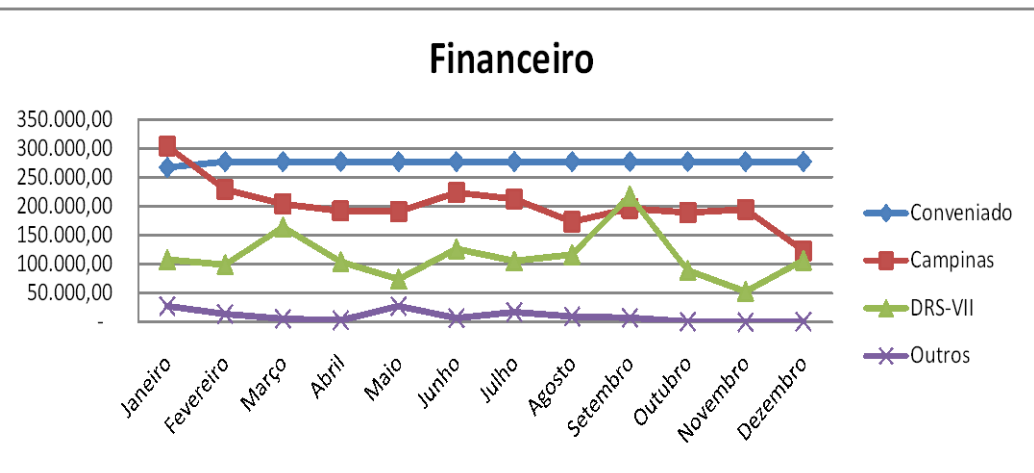
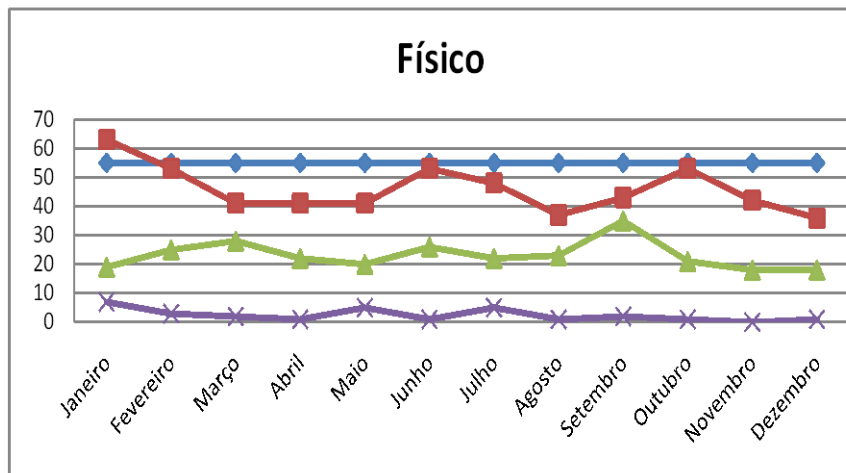

PREFEITURA MUNICIPAL DE CAMPINAS
SECRETARIA DE SAÚDE
DEPARTAMENTO DE GESTÃO E DESENVOLVIMENTO ORGANIZACIONAL

Transplante Renal - Internação														
FÍSICO														
	Janeiro	Fevereiro	Março	Abril	Maior	Junho	Julho	Agosto	Setembro	Outubro	Novembro	Dezembro	Média	Total Ano
Conveniado	1	1	1	1	1	1	1	1	1	1	1	1	1	12
Executado	Total	0	0	0	0	0	0	0	0	0	0	0	0	0
	Campinas	0	0	0	0	0	0	0	0	0	0	0	0	0
	DRS-VII	0	0	0	0	0	0	0	0	0	0	0	0	0
	Outros	0	0	0	0	0	0	0	0	0	0	0	0	0
FINANCEIRO														
	Janeiro	Fevereiro	Março	Abril	Maior	Junho	Julho	Agosto	Setembro	Outubro	Novembro	Dezembro	Média	Total Ano
Conveniado	23.362,42	23.362,42	23.362,42	23.362,42	23.362,42	23.362,42	23.362,42	23.362,42	23.362,42	23.362,42	23.362,42	23.362,42	23.362,42	280.349,04
Executado	Total	-	-	-	-	-	-	-	-	-	-	-	-	-
	Campinas	-	-	-	-	-	-	-	-	-	-	-	-	-
	DRS-VII	-	-	-	-	-	-	-	-	-	-	-	-	-
	Outros	-	-	-	-	-	-	-	-	-	-	-	-	-

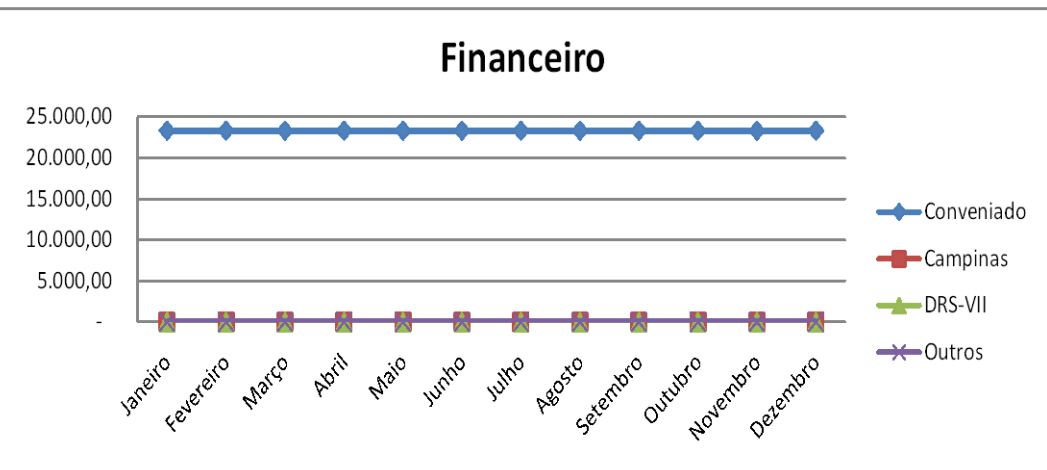
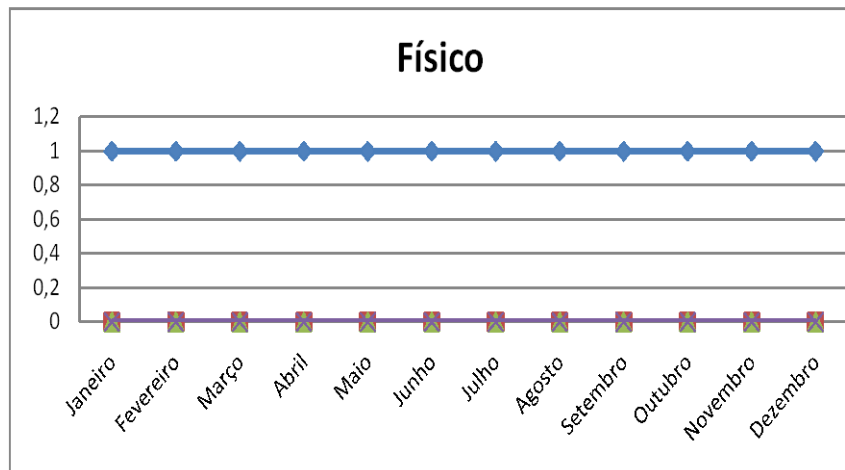

PREFEITURA MUNICIPAL DE CAMPINAS
SECRETARIA DE SAÚDE
DEPARTAMENTO DE GESTÃO E DESENVOLVIMENTO ORGANIZACIONAL

Transplante de Córnea - Internação															
FÍSICO															
	Janeiro	Fevereiro	Março	Abril	Maior	Junho	Julho	Agosto	Setembro	Outubro	Novembro	Dezembro	Média	Total Ano	
Conveniado	2	2	2	2	2	2	2	2	2	2	2	2	2	24	
Executado	Total	0 0%	0 0%	2 17%	1 5%	0 0%	1 6%	2 13%	0 0%	1 5%	0 0%	3 14%	1 5%	11	
	Campinas	0 0,0%	0 0,0%	2 16,7%	1 4,5%	0 0,0%	1 5,9%	2 13,3%	0 0,0%	1 5,3%	0 0,0%	3 14,3%	1 5,3%	11	
	DRS-VII	0 0,0%	0 0,0%	0 0,0%	0 0,0%	0 0,0%	0 0,0%	0 0,0%	0 0,0%	0 0,0%	0 0,0%	0 0,0%	0 0,0%	0	
	Outros	0 0,0%	0 0,0%	0 0,0%	0 0,0%	0 0,0%	0 0,0%	0 0,0%	0 0,0%	0 0,0%	0 0,0%	0 0,0%	0 0,0%	0	
FINANCEIRO															
	Janeiro	Fevereiro	Março	Abril	Maior	Junho	Julho	Agosto	Setembro	Outubro	Novembro	Dezembro	Média	Total Ano	
Conveniado	2.776,00	2.776,00	2.776,00	2.776,00	2.776,00	2.776,00	2.776,00	2.776,00	2.776,00	2.776,00	2.776,00	2.776,00	2.776,00	33.312,00	
Executado	Total	-	-	4.380,00	2.078,00	-	2.070,00	2.274,60	-	2.070,00	-	6.210,00	2.086,00	1.764,05	21.168,60
	Campinas	-	-	4.380,00	2.078,00	-	2.070,00	2.274,60	-	2.070,00	-	6.210,00	2.086,00	1.764,05	21.168,60
	DRS-VII	-	-	-	-	-	-	-	-	-	-	-	-	-	
	Outros	-	-	-	-	-	-	-	-	-	-	-	-	-	

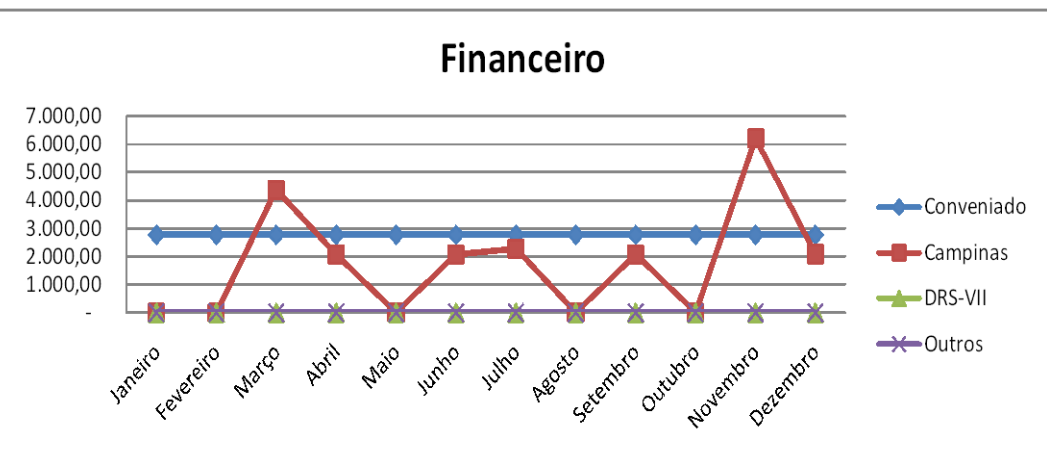
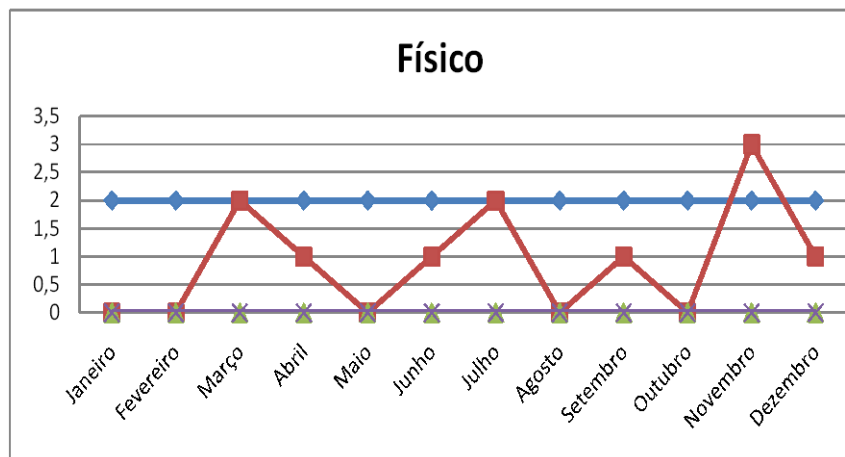

PREFEITURA MUNICIPAL DE CAMPINAS
SECRETARIA DE SAÚDE
DEPARTAMENTO DE GESTÃO E DESENVOLVIMENTO ORGANIZACIONAL

Outros - Alta Complexidade																
FÍSICO																
	Janeiro	Fevereiro	Março	Abril	Mai	Junho	Julho	Agosto	Setembro	Outubro	Novembro	Dezembro	Média	Total Ano		
Conveniado	12	12	12	12	12	12	12	12	12	12	12	12	12	144		
Executado	Total	18 100%	21 100%	12 100%	22 100%	21 100%	17 100%	15 100%	17 100%	19 100%	14 100%	21 100%	19 100%	18	216	
	Campinas	12 66,7%	16 76,2%	9 75,0%	8 36,4%	10 47,6%	8 47,1%	10 66,7%	12 70,6%	11 57,9%	7 50,0%	12 57,1%	9 47,4%	10	124	
	DRS-VII	6 33,3%	3 14,3%	3 25,0%	11 50,0%	8 38,1%	9 52,9%	4 26,7%	5 29,4%	7 36,8%	6 42,9%	7 33,3%	7 36,8%	6	76	
	Outros	0 0,0%	2 9,5%	0 0,0%	3 13,6%	3 14,3%	0 0,0%	1 6,7%	0 0,0%	1 5,3%	1 7,1%	2 9,5%	3 15,8%	1	16	
FINANCEIRO																
	Janeiro	Fevereiro	Março	Abril	Mai	Junho	Julho	Agosto	Setembro	Outubro	Novembro	Dezembro	Média	Total Ano		
Conveniado	27.603,72	30.910,80	30.910,80	30.910,80	30.910,80	30.910,80	30.910,80	30.910,80	30.910,80	30.910,80	30.910,80	30.910,80	30.635,21	367.622,52		
Executado	Total	41.020,39	37.957,82	28.994,57	39.988,30	49.241,63	64.166,65	45.365,37	39.587,04	61.171,16	23.368,00	38.697,78	24.014,96	41.131,14	493.573,67	
	Campinas	29.599,42	35.296,58	27.566,91	16.014,34	24.422,81	30.414,51	25.826,29	30.105,18	24.522,16	18.284,01	27.500,94	16.251,11	25.483,69	305.804,26	
	DRS-VII	11.420,97	1.661,44	1.427,66	19.219,51	13.503,61	33.752,14	9.239,84	9.481,86	36.149,10	3.743,91	10.339,01	4.559,22	12.874,86	154.498,27	
	Outros	(0,00)	999,80	(0,00)	4.754,45	11.315,21	(0,00)	10.299,24	0,00	499,90	1.340,08	857,83	3.204,63	2.772,60	33.271,14	

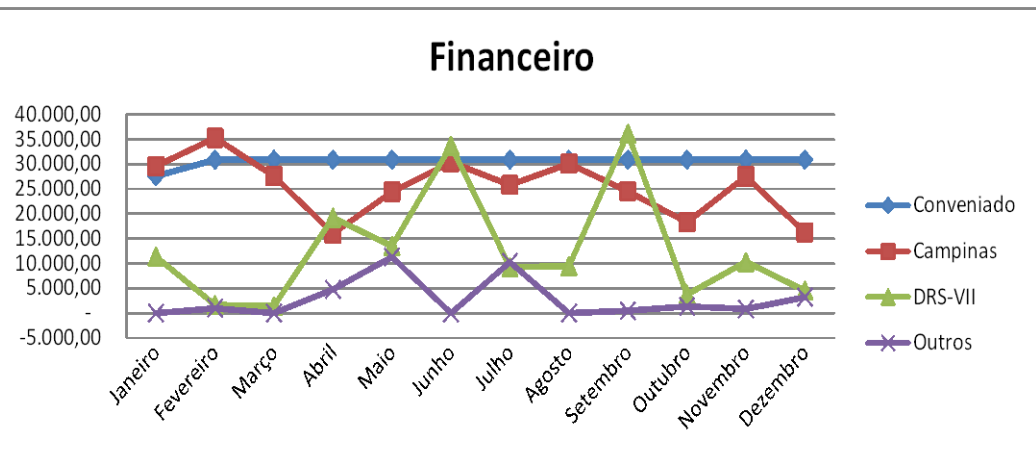
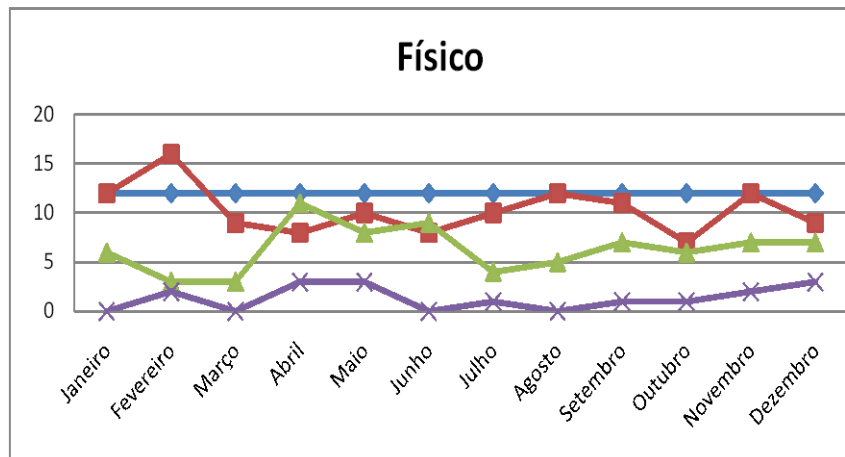

PREFEITURA MUNICIPAL DE CAMPINAS
SECRETARIA DE SAÚDE
DEPARTAMENTO DE GESTÃO E DESENVOLVIMENTO ORGANIZACIONAL

PRESTADOR: SOCIEDADE CAMPINEIRA DE EDUCAÇÃO E INSTRUÇÃO
TERMO DE CONVÊNIO 178/16
HOSPITAL E MATERNIDADE CELSO PIERRO - CNES 208.212-8
POLICLÍNICA DO CENTRO DE CIÊNCIAS DA VIDA - CNES 344.871-1
DEMONSTRATIVO DA PRODUÇÃO PRÉ-FIXADO

PREFEITURA MUNICIPAL DE CAMPINAS
SECRETARIA DE SAÚDE
DEPARTAMENTO DE GESTÃO E DESENVOLVIMENTO ORGANIZACIONAL

Clínica Cirúrgica																	
FÍSICO																	
	Janeiro	Fevereiro	Março	Abril	Maio	Junho	Julho	Agosto	Setembro	Outubro	Novembro	Dezembro	Média	Total Ano			
Conveniado																	0
Executado	Total	247 100%	199 100%	180 100%	188 100%	190 100%	218 100%	246 100%	225 100%	247 100%	239 100%	199 100%	190 100%	214	2.568		
	Campinas	180 72,9%	146 73,4%	131 72,8%	148 78,7%	148 77,9%	145 66,5%	182 74,0%	168 74,7%	171 69,2%	163 68,2%	144 72,4%	142 74,7%	156	1.868		
	DRS-VII	56 22,7%	41 20,6%	40 22,2%	36 19,1%	36 18,9%	60 27,5%	53 21,5%	46 20,4%	68 27,5%	66 27,6%	48 24,1%	37 19,5%	49	587		
	Outros	11 4,5%	12 6,0%	9 5,0%	4 2,1%	6 3,2%	13 6,0%	11 4,5%	11 4,9%	8 3,2%	10 4,2%	7 3,5%	11 5,8%	9	113		
FINANCEIRO																	
	Janeiro	Fevereiro	Março	Abril	Maio	Junho	Julho	Agosto	Setembro	Outubro	Novembro	Dezembro	Média	Total Ano			
Conveniado																-	
Executado	Total	623.202,01	430.176,84	384.883,12	464.689,15	331.660,92	391.926,30	547.809,03	436.616,39	455.684,32	514.444,87	451.324,87	384.926,03	451.445,32	5.417.343,85		
	Campinas	432.052,91	280.388,48	285.706,72	322.249,01	253.213,79	218.613,55	390.423,19	353.235,95	318.790,45	388.228,50	278.041,25	285.433,84	317.198,14	3.806.377,64		
	DRS-VII	162.319,58	112.521,36	89.707,86	131.387,39	64.402,58	150.566,85	101.752,99	59.549,52	127.863,86	107.601,03	160.564,57	68.945,59	111.431,93	1.337.183,18		
	Outros	28.829,52	37.267,00	9.468,54	11.052,75	14.044,55	22.745,90	55.632,85	23.830,92	9.030,01	18.615,34	12.719,05	30.546,60	22.815,25	273.783,03		

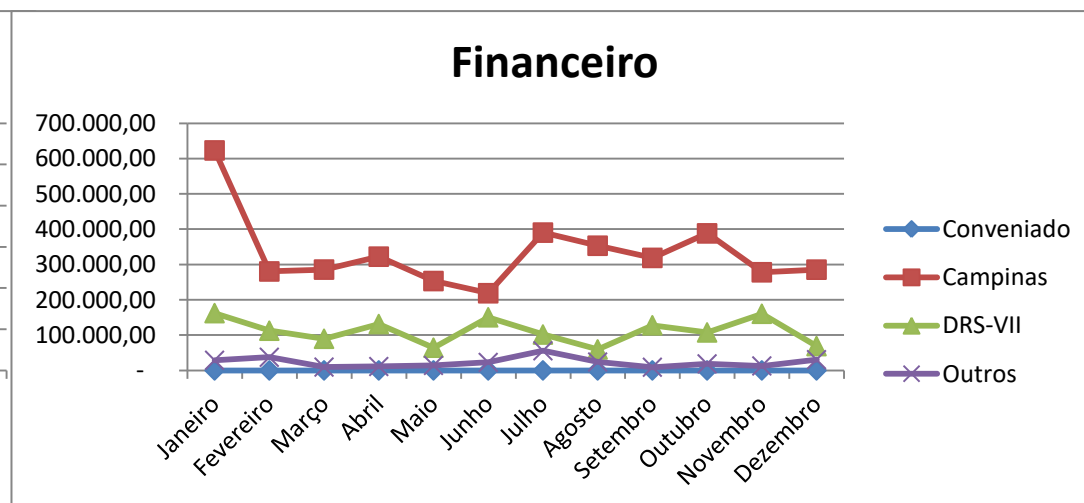
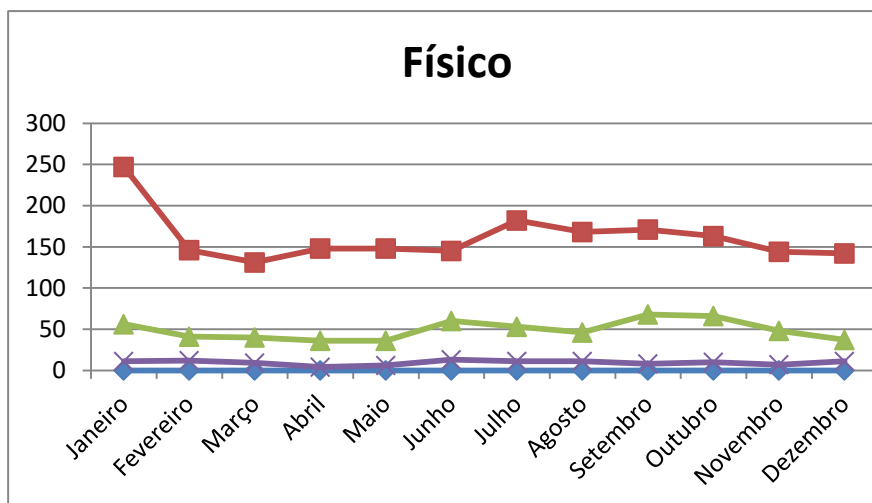

PREFEITURA MUNICIPAL DE CAMPINAS
SECRETARIA DE SAÚDE
DEPARTAMENTO DE GESTÃO E DESENVOLVIMENTO ORGANIZACIONAL

Gineco / Obstetrícia																
FÍSICO																
	Janeiro	Fevereiro	Março	Abril	Maior	Junho	Julho	Agosto	Setembro	Outubro	Novembro	Dezembro	Média	Total Ano		
Conveniado															0	
Executado	Total	242 100%	230 100%	205 100%	215 100%	201 100%	205 100%	186 100%	149 100%	178 100%	183 100%	161 100%	160 100%	193	2.315	
	Campinas	239 98,8%	228 99,1%	201 98,0%	212 98,6%	198 98,5%	197 96,1%	180 96,8%	144 96,6%	172 96,6%	179 97,8%	156 96,9%	154 96,3%	188	2.260	
	DRS-VII	3 1,2%	2 0,9%	4 2,0%	3 1,4%	3 1,5%	5 2,4%	5 2,7%	5 3,4%	5 2,8%	3 1,6%	3 1,9%	5 3,1%	4	46	
	Outros	0 0,0%	0 0,0%	0 0,0%	0 0,0%	0 0,0%	3 1,5%	1 0,5%	0 0,0%	1 0,6%	1 0,5%	2 1,2%	1 0,6%	1	9	
FINANCEIRO																
	Janeiro	Fevereiro	Março	Abril	Maior	Junho	Julho	Agosto	Setembro	Outubro	Novembro	Dezembro	Média	Total Ano		
Conveniado															-	
Executado	Total	148.438,28	138.459,58	119.426,09	127.371,92	124.227,06	129.652,16	121.699,33	92.244,85	111.824,89	116.986,94	101.211,52	98.658,32	119.183,41	1.430.200,94	
	Campinas	146.923,61	137.094,86	116.799,59	125.302,14	122.529,65	124.138,08	117.975,50	88.809,66	108.949,84	114.438,09	97.736,45	94.650,09	116.278,96	1.395.347,56	
	DRS-VII	1.514,67	1.364,72	2.626,50	2.069,78	1.697,41	3.538,33	3.156,26	3.435,19	2.638,60	1.848,07	1.900,25	3.337,38	2.427,26	29.127,16	
	Outros	-	-	-	-	-	1.975,75	567,57	-	236,45	700,78	1.574,82	670,85	477,19	5.726,22	

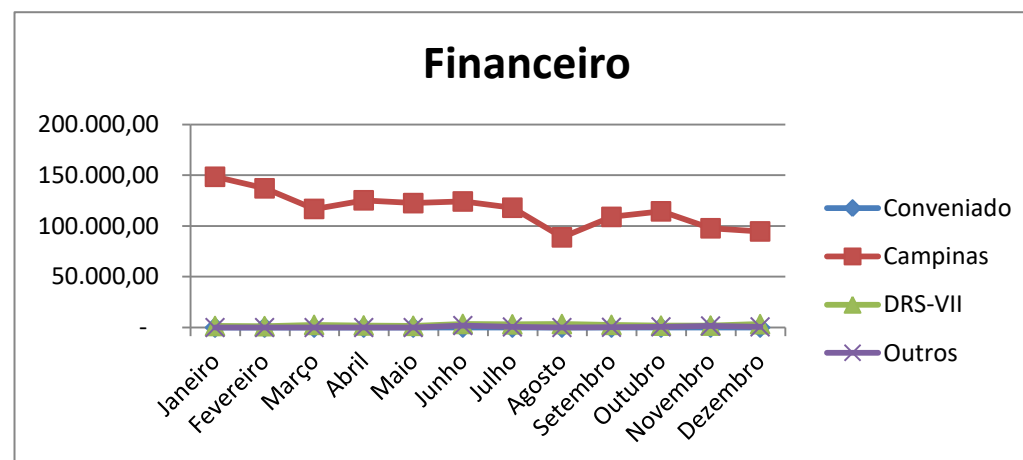
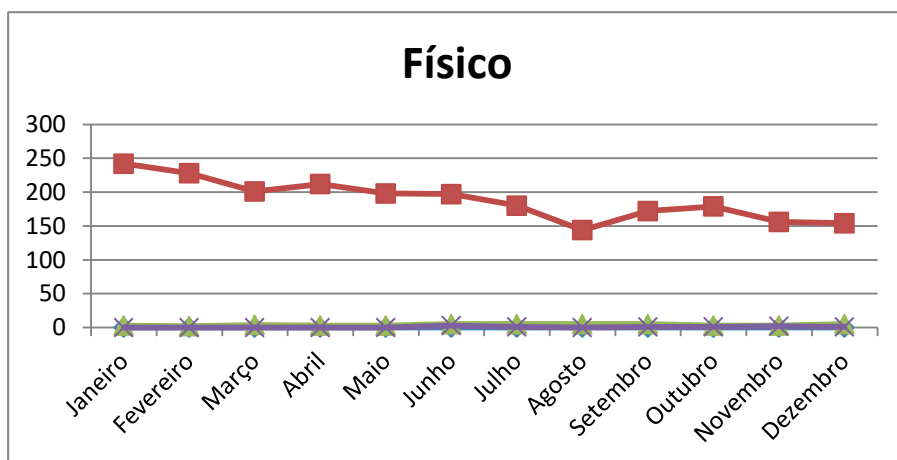

PREFEITURA MUNICIPAL DE CAMPINAS
SECRETARIA DE SAÚDE
DEPARTAMENTO DE GESTÃO E DESENVOLVIMENTO ORGANIZACIONAL

Clínica Médica																												
FÍSICO																												
	Janeiro		Fevereiro		Março		Abril		Maio		Junho		Julho		Agosto		Setembro		Outubro		Novembro		Dezembro		Média	Total Ano		
Conveniado																										0		
Executado	Total	375 100%	329 100%	278 100%	345 100%	269 100%	265 100%	329 100%	273 100%	296 100%	273 100%	296 100%	273 100%	287 100%	311 100%	311 100%	311 100%	311 100%	311 100%	311 100%	311 100%	311 100%	311 100%	311 100%	303	3.630		
	Campinas	316 84,3%	273 83,0%	240 86,3%	299 86,7%	231 85,9%	237 89,4%	270 82,1%	230 84,2%	254 85,8%	225 82,4%	242 84,3%	256 82,3%	242 84,3%	256 82,3%	242 84,3%	256 82,3%	242 84,3%	256 82,3%	242 84,3%	256 82,3%	242 84,3%	256 82,3%	242 84,3%	256 82,3%	256	3.073	
	DRS-VII	52 13,9%	48 14,6%	34 12,2%	42 12,2%	37 13,8%	24 9,1%	53 16,1%	40 14,7%	36 12,2%	43 15,8%	39 13,6%	48 15,4%	39 13,6%	48 15,4%	39 13,6%	48 15,4%	39 13,6%	48 15,4%	39 13,6%	48 15,4%	39 13,6%	48 15,4%	48 15,4%	41	496		
	Outros	7 1,9%	8 2,4%	4 1,4%	4 1,2%	1 0,4%	4 1,5%	6 1,8%	3 1,1%	6 2,0%	5 1,8%	6 2,1%	7 2,3%	6 2,1%	7 2,3%	6 2,1%	7 2,3%	6 2,1%	7 2,3%	6 2,1%	7 2,3%	6 2,1%	7 2,3%	5	61			
FINANCEIRO																												
	Janeiro		Fevereiro		Março		Abril		Maio		Junho		Julho		Agosto		Setembro		Outubro		Novembro		Dezembro		Média	Total Ano		
Conveniado																										-		
Executado	Total	420.314,29	325.159,62	328.773,54	325.294,71	226.945,04	307.293,83	376.256,69	325.224,82	311.338,71	258.133,70	311.727,00	311.695,23	311.695,23	311.695,23	311.695,23	311.695,23	311.695,23	311.695,23	311.695,23	311.695,23	311.695,23	311.695,23	311.695,23	311.695,23	319.013,10	3.828.157,18	
	Campinas	339.303,12	278.781,20	262.520,08	293.847,33	200.434,82	284.708,74	307.060,78	287.537,13	274.460,41	209.078,10	235.328,78	248.914,85	268.497,95	248.914,85	268.497,95	248.914,85	268.497,95	248.914,85	268.497,95	248.914,85	268.497,95	248.914,85	268.497,95	248.914,85	268.497,95	268.497,95	3.221.975,34
	DRS-VII	74.124,98	39.808,26	63.521,67	29.092,55	26.319,52	20.733,24	64.740,03	35.493,27	31.442,41	41.159,74	71.853,42	58.399,74	46.390,74	58.399,74	46.390,74	58.399,74	46.390,74	58.399,74	46.390,74	58.399,74	46.390,74	58.399,74	46.390,74	58.399,74	46.390,74	556.688,83	
	Outros	6.886,19	6.570,16	2.731,79	2.354,83	190,70	1.851,85	4.455,88	2.194,42	5.435,89	7.895,86	4.544,80	4.380,64	4.124,42	4.380,64	4.124,42	4.380,64	4.124,42	4.380,64	4.124,42	4.380,64	4.124,42	4.380,64	4.124,42	4.380,64	4.124,42	49.493,01	

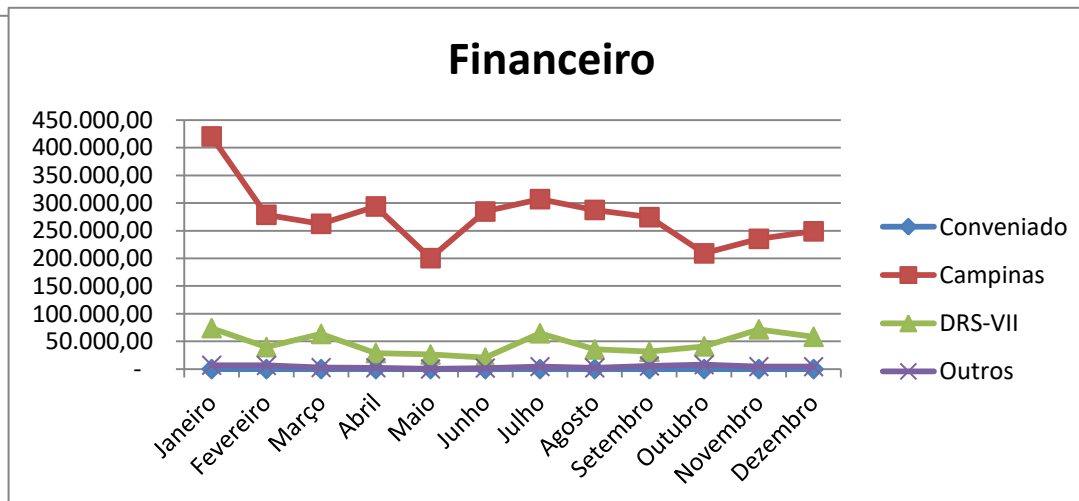
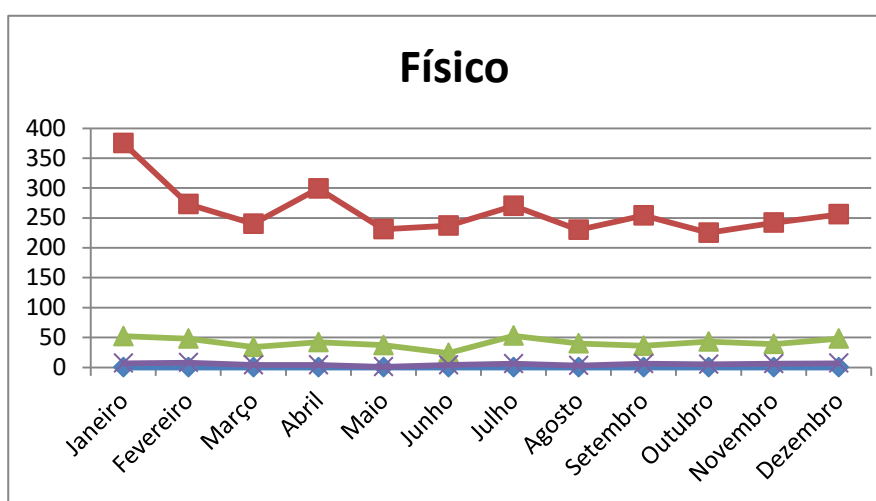

PREFEITURA MUNICIPAL DE CAMPINAS
SECRETARIA DE SAÚDE
DEPARTAMENTO DE GESTÃO E DESENVOLVIMENTO ORGANIZACIONAL

Pediatria																											
FÍSICO																											
	Janeiro		Fevereiro		Março		Abril		Maio		Junho		Julho		Agosto		Setembro		Outubro		Novembro		Dezembro		Média	Total Ano	
Conveniado																											
Executado	Total	106	100%	95	100%	103	100%	148	100%	129	100%	137	100%	131	100%	108	100%	98	100%	95	100%	112	100%	120	100%	115	1.382
	Campinas	84	79,2%	81	85,3%	84	81,6%	135	91,2%	108	83,7%	122	89,1%	111	84,7%	93	86,1%	85	86,7%	84	88,4%	91	81,3%	102	85,0%	98	1.180
	DRS-VII	12	11,3%	9	9,5%	16	15,5%	11	7,4%	16	12,4%	12	8,8%	12	9,2%	11	10,2%	10	10,2%	11	11,6%	16	14,3%	14	11,7%	13	150
	Outros	10	9,4%	5	5,3%	3	2,9%	2	1,4%	5	3,9%	3	2,2%	8	6,1%	4	3,7%	3	3,1%	0	0,0%	5	4,5%	4	3,3%	4	52
FINANCEIRO																											
	Janeiro		Fevereiro		Março		Abril		Maio		Junho		Julho		Agosto		Setembro		Outubro		Novembro		Dezembro		Média	Total Ano	
Conveniado																											
Executado	Total	427.201,61		224.808,06		191.008,46		237.102,86		125.495,52		355.260,09		312.333,15		196.986,76		177.276,11		257.896,52		266.615,48		216.942,69		249.077,28	2.988.927,31
	Campinas	309.045,47		205.363,04		158.986,12		203.550,91		108.112,02		321.472,87		248.773,10		182.252,31		135.358,10		246.576,25		214.610,72		170.748,98		208.737,49	2.504.849,89
	DRS-VII	42.300,67		4.089,26		28.174,45		29.785,15		9.418,76		31.924,77		34.557,02		13.229,06		36.240,45		11.320,27		46.529,68		41.487,09		27.421,39	329.056,63
	Outros	75.855,47		15.355,76		3.847,89		3.766,80		7.964,74		1.862,45		29.003,03		1.505,39		5.677,56		-		5.475,08		4.706,62		12.918,40	155.020,79

Físico

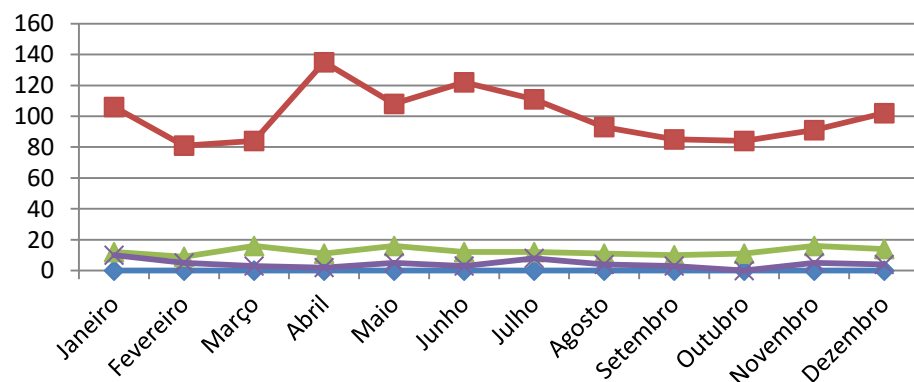

Financeiro

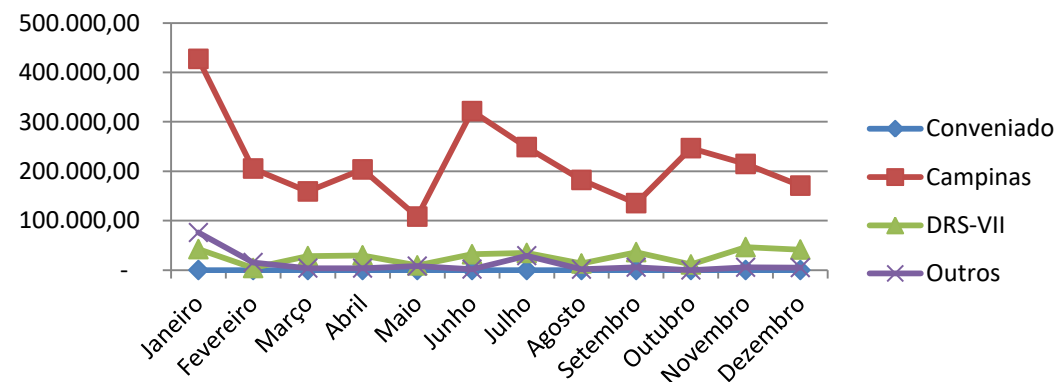

PREFEITURA MUNICIPAL DE CAMPINAS
SECRETARIA DE SAÚDE
DEPARTAMENTO DE GESTÃO E DESENVOLVIMENTO ORGANIZACIONAL

Hospital Dia - Cirúrgico																
FÍSICO																
	Janeiro	Fevereiro	Março	Abril	Mai	Junho	Julho	Agosto	Setembro	Outubro	Novembro	Dezembro	Média	Total Ano		
Conveniado	150	150	150	150	150	150	150	150	150	150	150	150	150	1.800		
Executado	Total	146 100%	164 100%	149 100%	157 100%	151 100%	148 100%	150 100%	147 100%	167 100%	150 100%	150 100%	147 100%	152	1.826	
	Campinas	104 71,2%	131 79,9%	119 79,9%	115 73,2%	115 76,2%	107 72,3%	106 70,7%	115 78,2%	130 77,8%	117 78,0%	107 71,3%	111 75,5%	115	1.377	
	DRS-VII	33 22,6%	25 15,2%	27 18,1%	34 21,7%	29 19,2%	37 25,0%	35 23,3%	29 19,7%	24 14,4%	28 18,7%	39 26,0%	27 18,4%	31	367	
	Outros	9 6,2%	8 4,9%	3 2,0%	8 5,1%	7 4,6%	4 2,7%	9 6,0%	3 2,0%	13 7,8%	5 3,3%	4 2,7%	9 6,1%	7	82	
FINANCEIRO																
	Janeiro	Fevereiro	Março	Abril	Mai	Junho	Julho	Agosto	Setembro	Outubro	Novembro	Dezembro	Média	Total Ano		
Conveniado														-		
Executado	Total	62.781,66	82.414,83	78.670,13	80.417,68	69.960,07	68.951,55	72.240,56	69.108,83	76.580,97	73.581,86	71.346,92	60.926,97	72.248,50	866.982,03	
	Campinas	41.462,59	66.688,33	63.960,19	57.752,58	49.743,98	44.448,51	49.074,87	52.384,67	52.760,81	56.318,38	50.891,05	40.858,90	52.195,41	626.344,86	
	DRS-VII	12.685,83	8.988,01	14.022,59	19.564,70	14.731,79	23.267,80	19.268,39	12.399,98	12.378,75	15.568,84	18.728,87	16.859,83	15.705,45	188.465,38	
	Outros	8.633,24	6.738,49	687,35	3.100,40	5.484,30	1.235,24	3.897,30	4.324,18	11.441,41	1.694,64	1.727,00	3.208,24	4.347,65	52.171,79	

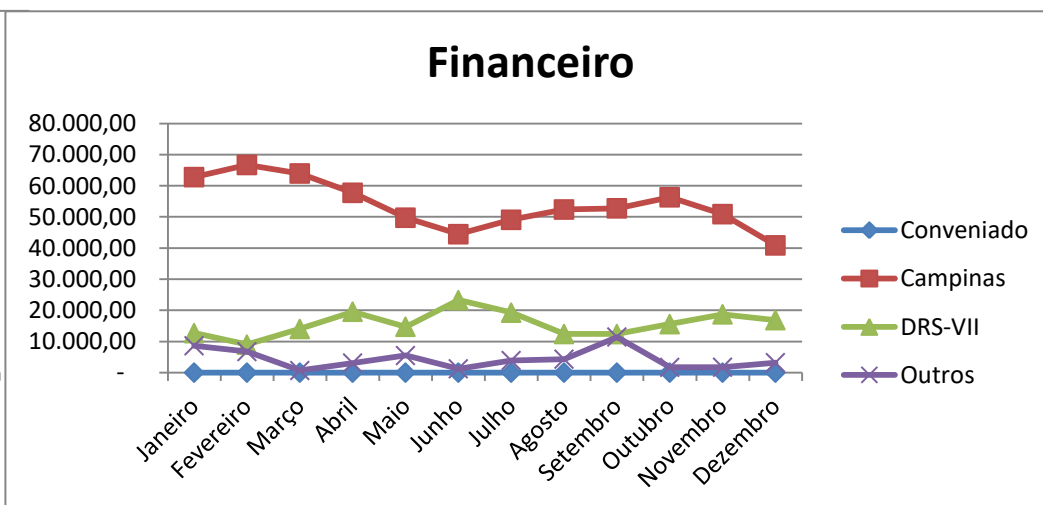
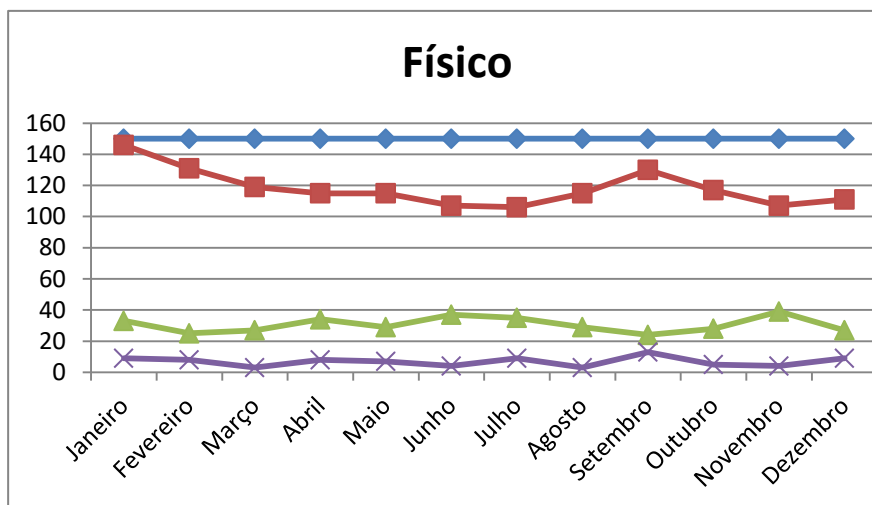

PREFEITURA MUNICIPAL DE CAMPINAS
SECRETARIA DE SAÚDE
DEPARTAMENTO DE GESTÃO E DESENVOLVIMENTO ORGANIZACIONAL

Total Ambulatório - HMCP - PUCC														
FÍSICO														
	Janeiro	Fevereiro	Março	Abril	Maior	Junho	Julho	Agosto	Setembro	Outubro	Novembro	Dezembro	Média	Total Ano
Conveniado	87.678	93.459	93.459	93.459	93.459	93.459	93.459	93.459	93.459	93.459	93.459	93.459	92.977	1.115.727
Executado	84.780	87.994	86.424	96.733	94.823	89.355	96.791	94.625	94.861	105.317	87.996	86.368	92.172	1.106.067
%	97%	94%	92%	104%	101%	96%	104%	101%	102%	113%	94%	92%	99,13%	99,13%
FINANCEIRO														
	Janeiro	Fevereiro	Março	Abril	Maior	Junho	Julho	Agosto	Setembro	Outubro	Novembro	Dezembro	Média	Total Ano
Conveniado	817.497,11	846.828,29	846.828,29	846.828,29	846.828,29	846.828,29	846.828,29	846.828,29	846.828,29	846.828,29	846.828,29	846.828,29	844.384,03	10.132.608,30
Executado	723.025,67	739.554,13	702.231,23	799.459,98	771.264,79	736.948,99	815.837,27	803.311,02	791.116,08	861.115,67	737.664,52	734.147,08	767.973,04	9.215.676,43
%	88%	87%	83%	94%	91%	87%	96%	95%	93%	102%	87%	87%	90,95%	90,95%

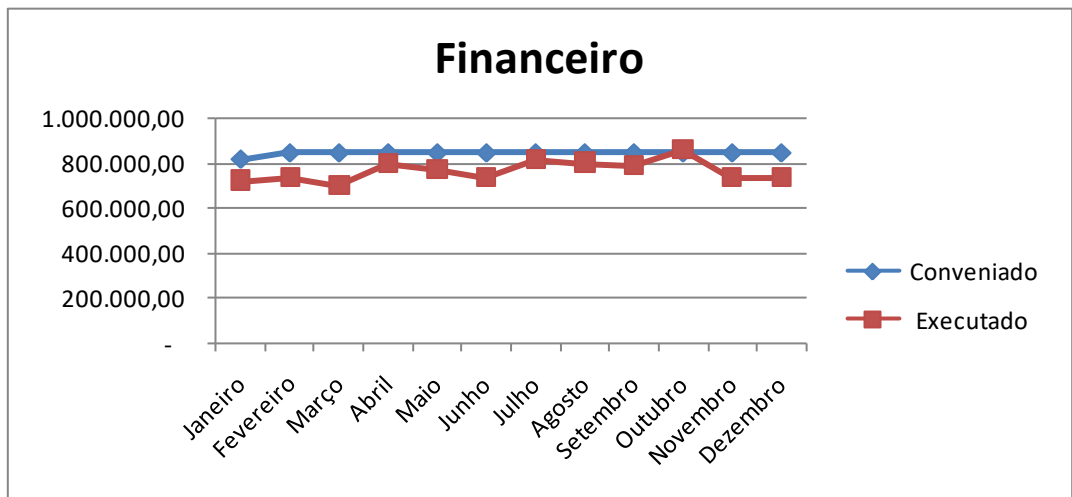
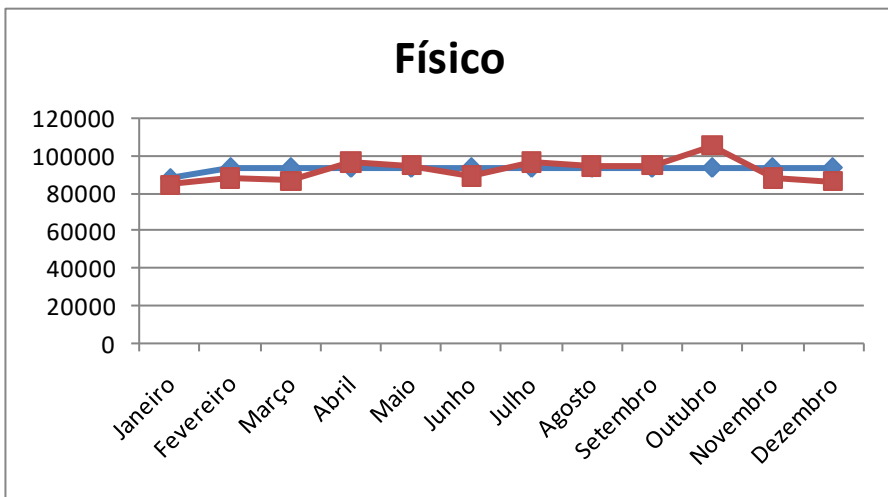

PREFEITURA MUNICIPAL DE CAMPINAS
SECRETARIA DE SAÚDE
DEPARTAMENTO DE GESTÃO E DESENVOLVIMENTO ORGANIZACIONAL

Total Ambulatório - Policlínica do Centro de Ciências da Vida - HMCP - PUCC

FÍSICO														
	Janeiro	Fevereiro	Março	Abril	Maiο	Junho	Julho	Agosto	Setembro	Outubro	Novembro	Dezembro	Média	Total Ano
Conveniado	3.891	3.955	3.955	3.955	3.955	3.955	3.955	3.955	3.955	3.955	3.955	3.955	3.950	47.396
Executado	1.271	1.464	4.489	5.379	6.287	4.195	1.636	4.743	6.449	5.973	4.877	2.305	4.089	49.068
%	33%	37%	114%	136%	159%	106%	41%	120%	163%	151%	123%	58%	103,53%	103,53%

FINANCEIRO														
	Janeiro	Fevereiro	Março	Abril	Maiο	Junho	Julho	Agosto	Setembro	Outubro	Novembro	Dezembro	Média	Total Ano
Conveniado	29.309,26	26.529,95	26.529,95	26.529,95	26.529,95	26.529,95	26.529,95	26.529,95	26.529,95	26.529,95	26.529,95	26.529,95	26.761,56	321.138,71
Executado	8.100,72	8.347,45	26.952,60	30.313,74	34.323,36	22.052,37	10.707,73	24.679,45	35.416,75	34.958,73	32.673,04	15.523,28	23.670,77	284.049,22
%	28%	31%	102%	114%	129%	83%	40%	93%	133%	132%	123%	59%	88,45%	88,45%

Físico

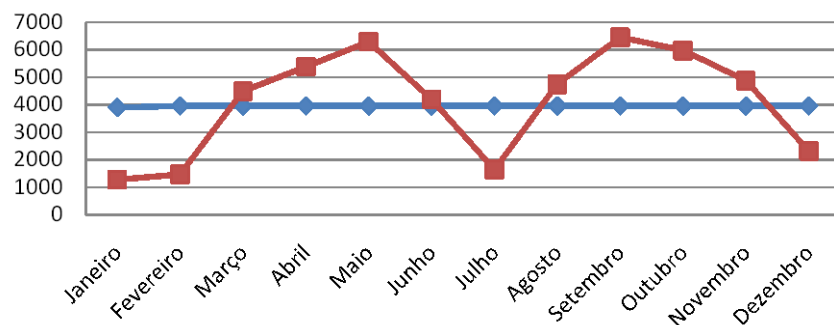

Financeiro

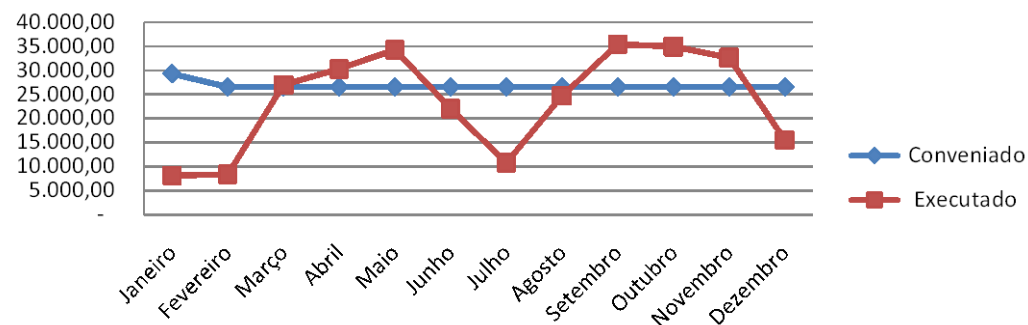

PREFEITURA MUNICIPAL DE CAMPINAS
SECRETARIA DE SAÚDE
DEPARTAMENTO DE GESTÃO E DESENVOLVIMENTO ORGANIZACIONAL

2082128 - SOCIEDADE CAMPINEIRA DE EDUCAÇÃO E INSTRUÇÃO - HMCP

RELATÓRIO QUADRIMESTRAL POR FINANCIAMENTO - ANO: 2019

SIH				
Financiamento	1º Quadrimestre	2º Quadrimestre	3º Quadrimestre	Total
PAB				-
MC	5.220.594,44	4.681.892,95	4.629.123,92	14.531.611,31
AC	5.872.590,94	5.802.138,36	5.705.571,91	17.380.301,21
FAEC	734.183,77	860.284,95	760.295,16	2.354.763,88

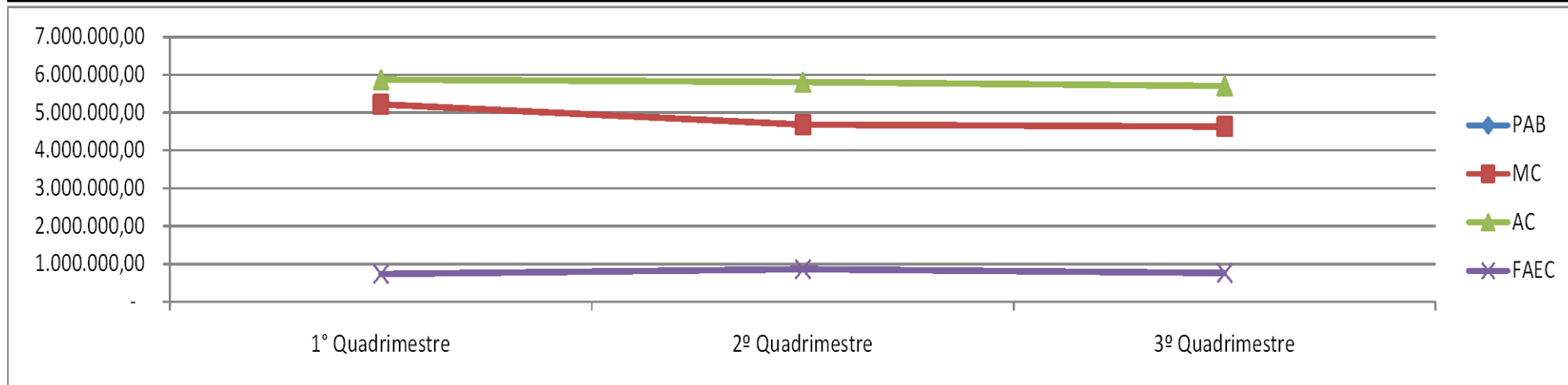

PREFEITURA MUNICIPAL DE CAMPINAS
SECRETARIA DE SAÚDE
DEPARTAMENTO DE GESTÃO E DESENVOLVIMENTO ORGANIZACIONAL

2082128 - SOCIEDADE CAMPINEIRA DE EDUCAÇÃO E INSTRUÇÃO - HMCP

RELATÓRIO S.I.A./S.I.H POR FINANCIAMENTO E COMPLEXIDADE - ANO: 2019

SIH												
Financiamento	Janeiro	Fevereiro	Março	Abril	Maiο	Junho	Julho	Agosto	Setembro	Outubro	Novembro	Dezembro
PAB												
MC	1.681.937,85	1.201.018,93	1.102.761,34	1.234.876,32	878.288,61	1.253.083,93	1.430.338,76	1.120.181,65	1.132.705,00	1.221.043,89	1.202.225,79	1.073.149,24
AC	1.529.491,65	1.477.499,49	1.501.340,70	1.364.259,10	1.459.649,58	1.583.872,23	1.368.224,22	1.390.392,33	1.686.705,03	1.331.477,08	1.331.542,53	1.355.847,27
FAEC	142.879,92	223.169,46	140.959,69	227.174,70	263.391,26	178.427,18	178.534,11	239.932,40	182.826,47	201.297,67	237.093,99	139.077,03

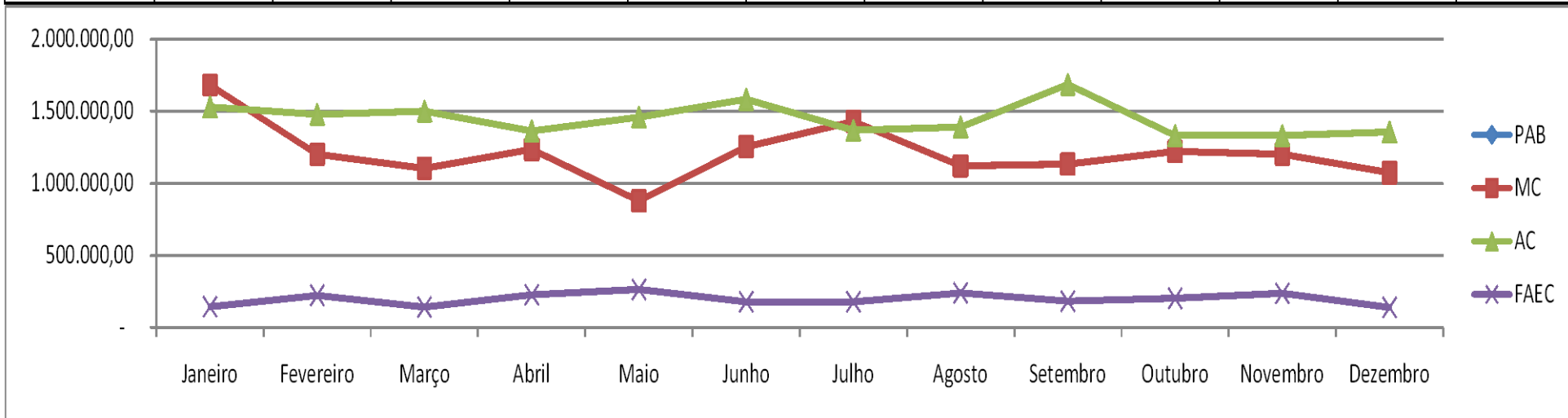

Fonte: Relatório Mensal de Produção CSAPTA

PREFEITURA MUNICIPAL DE CAMPINAS
SECRETARIA DE SAÚDE
DEPARTAMENTO DE GESTÃO E DESENVOLVIMENTO
ORGANIZACIONAL

CONSIDERAÇÕES:

Toda produção da instituição é auditada pela equipe da Controladoria Setorial de Avaliação e Produção Técnico-Assistencial (CSAPTA) do Município, onde é realizado o faturamento segundo as normas oficiais do Ministério da Saúde e posteriormente encaminhamento para análise e repasses financeiros conforme produção auditada. É facultativo à instituição em até três meses apresentação de seu faturamento, podendo assim ocorrer divergências de apontamentos realizados nos relatórios dos próximos relatórios quadrimestral.

Os totais financeiros apresentados nas tabelas acima representam os valores de Tabela SUS auditados pela CSAPTA.

Em análise a produção executada durante todo ano, em relação à execução física da AC ambulatorial atingiu 96% de sua capacidade disponibilizada, assim como na área de internação de AC mostrou-se acima da do físico conveniado. Com relação à Média Complexidade, vimos o total alcançado em 97% da produção anual. Destacamos que durante todo ano, observou-se uma sobre-demanda de atendimentos referenciados do pronto-socorro, e ainda como o Hospital sendo referência regional para os municípios da região Metropolitana de Campinas principalmente na área de cirurgia cardíaca pediátrica e é a instituição que mais recebe vaga zero do Sistema CROSS, ocasionando devido ao atendimento dessas urgências a suspensão das cirurgias eletivas, ocasionando um número expressivo de demanda reprimida cirúrgica.

Em relação a avaliação do alcance das metas Quali-Quantitativas descritas na Matriz de Indicadores Quali-quantitativos, temos a dizer que:

- Os relatórios foram entregues com atrasos por parte da Coordenadoria Setorial de Regulação de Acesso, mas que pelas análises a instituição cumpriu com todas as metas previstas no convênio, restando ainda análise da competência do mês de dezembro/19.

3-) Repasses Realizados:

PREFEITURA MUNICIPAL DE CAMPINAS
SECRETARIA DE SAÚDE
DEPARTAMENTO DE GESTÃO E DESENVOLVIMENTO
ORGANIZACIONAL

SOCIEDADE CAMPINEIRA DE EDUCAÇÃO E INSTRUÇÃO

Depositos Ano 2019 - Convênio 600178/2016

Data Pagamento	Nº Empenho	Nº Liquidação	Nº Pagamento	Valor Pagamento	VI. Estorno Total	Total Pago	Mês
14/01/2019	E01122/2019	234159/2019	013395/2019	R\$ 106.000,00	R\$ 0,00	R\$ 10.422.326,95	Janeiro
14/01/2019	E01106/2019	234157/2019	013479/2019	R\$ 2.826.353,79	R\$ 0,00		
14/01/2019	E01113/2019	234158/2019	014174/2019	R\$ 7.484.973,16	R\$ 0,00		
15/01/2019	E01123/2019	234163/2019	013673/2019	R\$ 5.000,00	R\$ 0,00		
Total pago janeiro				R\$ 10.422.326,95	R\$ 0,00		
27/03/2019	E05009/2019	020681/2019	237014/2019	R\$ 2.826.353,79	R\$ 0,00	R\$ 20.525.650,41	Março
27/03/2019	E05009/2019	020682/2019	237015/2019	R\$ 3.912.654,53	R\$ 0,00		
27/03/2019	E05013/2019	024303/2019	237018/2019	R\$ 6.902.742,68	R\$ 0,00		
27/03/2019	E05013/2019	020693/2019	237017/2019	R\$ 6.661.899,41	R\$ 0,00		
27/03/2019	E05014/2019	020695/2019	237019/2019	R\$ 106.000,00	R\$ 0,00		
27/03/2019	E05017/2019	020698/2019	237041/2019	R\$ 5.000,00	R\$ 0,00		
28/03/2019	E05017/2019	022316/2019	237044/2019	R\$ 5.000,00	R\$ 0,00		
29/03/2019	E05014/2019	024299/2019	237035/2019	R\$ 106.000,00	R\$ 0,00		
Total pago março				R\$ 20.525.650,41	R\$ 0,00		
03/04/2019	E05013/2019	238130/2019	028846/2019	R\$ 1.688.048,85	R\$ 0,00	R\$ 14.392.301,44	Abril
11/04/2019	E05009/2019	237014/2019	028353/2019	R\$ 1.086.300,74	R\$ 0,00		
12/04/2019	E05014/2019	238811/2019	028856/2019	R\$ 106.000,00	R\$ 0,00		
12/04/2019	E05017/2019	238813/2019	028334/2019	R\$ 5.000,00	R\$ 0,00		
12/04/2019	E05013/2019	238807/2019	028855/2019	R\$ 7.594.297,32	R\$ 0,00		
12/04/2019	E05009/2019	238803/2019	028361/2019	R\$ 3.912.654,53	R\$ 0,00		
Total pago abril				R\$ 14.392.301,44	R\$ 0,00		
14/05/2019	E05009/2019	242125/2019	032986/2019	R\$ 3.912.654,53	R\$ 0,00	R\$ 11.613.899,13	Maio
14/05/2019	E05013/2019	242144/2019	033032/2019	R\$ 7.590.244,60	R\$ 0,00		
14/05/2019	E05014/2019	242147/2019	033033/2019	R\$ 106.000,00	R\$ 0,00		
14/05/2019	E05017/2019	242149/2019	033034/2019	R\$ 5.000,00	R\$ 0,00		
Total pago maio				R\$ 11.613.899,13	R\$ 0,00		
11/06/2019	E05014/2019	245771/2019	040897/2019	R\$ 106.000,00	R\$ 0,00	R\$ 11.544.272,10	Junho
11/06/2019	E05013/2019	245775/2019	040899/2019	R\$ 7.520.617,57	R\$ 0,00		
11/06/2019	E05017/2019	245787/2019	040900/2019	R\$ 5.000,00	R\$ 0,00		
17/06/2019	E05009/2019	246506/2019	040913/2019	R\$ 3.912.654,53	R\$ 0,00		
Total pago junho				R\$ 11.544.272,10	R\$ 0,00		
12/07/2019	E05014/2019	249032/2019	045827/2019	R\$ 106.000,00	R\$ 0,00	R\$ 11.650.000,00	Julho
12/07/2019	E05017/2019	249033/2019	045832/2019	R\$ 5.000,00	R\$ 0,00		
12/07/2019	E05013/2019	249034/2019	045828/2019	R\$ 7.626.345,47	R\$ 0,00		
12/07/2019	E05009/2019	249193/2019	046059/2019	R\$ 3.912.654,53	R\$ 0,00		
Total pago julho				R\$ 11.650.000,00	R\$ 0,00		
12/08/2019	E05014/2019	252703/2019	050111/2019	R\$ 106.000,00	R\$ 0,00	R\$ 11.650.000,00	Agosto
12/08/2019	E05017/2019	252707/2019	050112/2019	R\$ 5.000,00	R\$ 0,00		
12/08/2019	E05013/2019	252700/2019	050110/2019	R\$ 7.626.345,47	R\$ 0,00		
12/08/2019	E05009/2019	252694/2019	052466/2019	R\$ 3.912.654,53	R\$ 0,00		
Total pago agosto				R\$ 11.650.000,00	R\$ 0,00		
11/09/2019	E05017/2019	256599/2019	059953/2019	R\$ 5.000,00	R\$ 0,00	R\$ 11.650.000,00	Setembro
11/09/2019	E05014/2019	256598/2019	059952/2019	R\$ 106.000,00	R\$ 0,00		
11/09/2019	E05013/2019	256583/2019	059951/2019	R\$ 7.626.345,47	R\$ 0,00		
13/09/2019	E05009/2019	256944/2019	060747/2019	R\$ 3.912.654,53	R\$ 0,00		
Total pago setembro				R\$ 11.650.000,00	R\$ 0,00		
10/10/2019	E05014/2019	259582/2019	067612/2019	R\$ 106.000,00	R\$ 0,00	R\$ 11.650.000,00	Outubro
10/10/2019	E05013/2019	259579/2019	067610/2019	R\$ 7.626.345,47	R\$ 0,00		
10/10/2019	E05017/2019	259581/2019	067611/2019	R\$ 5.000,00	R\$ 0,00		
17/10/2019	E05009/2019	261335/2019	067636/2019	R\$ 3.912.654,53	R\$ 0,00		
Total pago outubro				R\$ 11.650.000,00	R\$ 0,00		
12/11/2019	E05014/2019	264364/2019	075048/2019	R\$ 106.000,00	R\$ 0,00	R\$ 11.650.000,00	Novembro
12/11/2019	E05013/2019	264351/2019	075047/2019	R\$ 7.626.345,47	R\$ 0,00		
12/11/2019	E05017/2019	264366/2019	075049/2019	R\$ 5.000,00	R\$ 0,00		
13/11/2019	E05009/2019	264599/2019	074463/2019	R\$ 3.912.654,53	R\$ 0,00		
Total pago novembro				R\$ 11.650.000,00	R\$ 0,00		
10/12/2019	E05013/2019	268172/2019	076088/2019	R\$ 7.626.345,47	R\$ 7.626.345,47	R\$ 11.650.000,00	Dezembro
10/12/2019	E05014/2019	268179/2019	076089/2019	R\$ 106.000,00	R\$ 106.000,00		
10/12/2019	E05017/2019	268183/2019	076090/2019	R\$ 5.000,00	R\$ 5.000,00		
10/12/2019	E05009/2019	268171/2019	081600/2019	R\$ 3.912.654,53	R\$ 0,00		
10/12/2019	E05014/2019	268179/2019	077652/2019	R\$ 106.000,00	R\$ 0,00		
10/12/2019	E05013/2019	268172/2019	077653/2019	R\$ 7.626.345,47	R\$ 0,00		
10/12/2019	E05017/2019	268183/2019	077654/2019	R\$ 5.000,00	R\$ 0,00		
Total pago dezembro				R\$ 19.387.345,47	R\$ 7.737.345,47		
Total Depositado Ano 2019							

DEPARTAMENTO DE GESTÃO E DESENVOLVIMENTO ORGANIZACIONAL

Av. Anchieta, 200, 11º andar · Centro · Campinas/SP · CEP: 13015-904

Tel.: (19)21160180 · Tel/Fax: (19)21160178

dgdo.diretoria@campinas.sp.gov.br

PREFEITURA MUNICIPAL DE CAMPINAS
SECRETARIA DE SAÚDE
DEPARTAMENTO DE GESTÃO E DESENVOLVIMENTO
ORGANIZACIONAL

Empenho	Recurso	Valor Empenho	Depositado
E01106/2019	Municipal	R\$ 2.826.353,79	R\$ 2.826.353,79
E01113/2019	Federal - M	R\$ 7.484.973,16	R\$ 7.484.973,16
E01122/2019	Federal- AB	R\$ 106.000,00	R\$ 106.000,00
E01123/2019	Federal - Vig.	R\$ 5.000,00	R\$ 5.000,00
E05009/2019	Municipal	R\$ 43.039.199,83	R\$ 43.039.199,83
E05013/2019	Federal - M	R\$ 83.715.923,25	R\$ 83.715.923,25
E05014/2019	Federal- AB	R\$ 1.166.000,00	R\$ 1.166.000,00
E05017/2019	Federal - Vig.	R\$ 55.000,00	R\$ 55.000,00
Total			R\$ 138.398.450,03

Recurso	Total
Municipal	R\$ 45.865.553,62
Federal	R\$ 92.532.896,41
Total Geral	R\$ 138.398.450,03

Nota Esclarecimento: a parcela relativa a fevereiro de 2019 foi paga juntamente com a de março/ 2019 em decorrência do período de publicação do Termo Aditivo 003/19.

4 -) Comissão de Acompanhamento do Convênio:

As reuniões da Comissão de Acompanhamento do Convênio são realizadas pela Assessoria Técnica do Departamento de Gestão e Desenvolvimento Organizacional (DGDO/SMS), dos representantes do Conselho Municipal de Saúde (CMS), do Distrito de Saúde Noroeste (DSNO) e da Conveniada (HMCP).

As reuniões são pactuadas a serem realizadas as terças quinta-feira de todo mês, porém ocorre conflito de agendas eventualmente, com objetivo de avaliar todas as metas alcançadas pela Matriz de Indicadores. A metodologia realizada ocorre pela avaliação dos indicadores, assim como os avanços e ocorrências relevantes durante o mês da competência avaliado. A presença dos Conselheiros Municipais atende a composição do atual Conselho Municipal de Saúde, conforme diário oficial do município, não havendo mudança na formalização deste novo convênio.

Ocorreram as reuniões nas datas de: 21/03/19, 18/07/2019 e 29/08/2019, justificando a não realização mensal das mesmas devido a falta de relatórios para análise realizados pela CSRA. Compõem esta comissão de avaliação e análise da Reunião de Acompanhamento: gestão do convênio SMS-DGDO, representação do Distrito Noroeste, representação do conselho municipal de saúde e gestão da instituição com a gestora do convênio e os seus representantes internos, abaixo destacados:

PREFEITURA MUNICIPAL DE CAMPINAS
SECRETARIA DE SAÚDE
DEPARTAMENTO DE GESTÃO E DESENVOLVIMENTO
ORGANIZACIONAL

TITULARES:

Sra. Maria Izabel Pereira de Oliveira (CMS), Enf. Marisa V. Garcia De Araújo (DGDO/SMS), Dra. Helena Schargel Maia (DSNO), Dra. Rita A. Ignácio Ishida (HMCP), Enfa. Ana Claudia Canalli (HMCP);

SUPLENTES:

Sra. Neide Apda Faveri Alves(CMS), Dr. Ricardo Abud Gregório (DGDO/SMS), Sra. Lizandra Aparecida da Rocha (HMCP), Enfa. Aline Togni Braga(HMCP), Ana Claudia Canalli (HMCP).

• **Dados do 3º RDQA e RAG do Convênio vigente em 2019:**

Em análise ao relatório quadrimestral, apresentamos indicadores que devem ser compilados durante o ano, respectivamente:

1- **Número de Partos 3º RDQA - 2019:**

2019						
ITEM 2 - BLOCO QUALITATIVO						
% TAXA DE CESÁREA DO ANO 2019						
	Nº DE PN	Nº DE CESÁREAS	TOTAL DE PARTOS	% PN	% CESÁREA	Média dos últimos 6 meses
JANEIRO	111	105	216	51,4	48,6	39,7
FEVEREIRO	111	85	196	56,6	43,4	39,8
MARÇO	111	73	184	60,3	39,7	39,8
ABRIL	121	75	196	61,7	38,3	39,8
MAIO	118	69	187	63,1	36,9	39,7
JUNHO	108	89	197	54,8	45,2	39,7
JULHO	85	86	171	49,7	50,3	39,8
AGOSTO	82	56	138	59,4	40,6	39,8
SETEMBRO	85	75	160	53,1	46,9	39,8
OUTUBRO	94	75	169	55,6	44,4	39,8
NOVEMBRO	81	65	146	55,5	44,5	39,8
DEZEMBRO	72	70	142	50,7	49,3	39,8
TOTAL	1179	923	2102	56,1	43,9	

Considerações: Observamos que em relação ao ano de 2018, tivemos uma diminuição numérica de 105 partos, permanecendo a predominância de partos vaginais na instituição. Observou-se um aumento na incidência de partos cesáreas devido a Lei nº 17137 de 23/08/2019, Resolução SS-84 de 06/09/2019 e Deliberação da CIB-75 de 12/11/2019 do Diário Oficial do Estado de São Paulo., que trata do direito da parturiente escolher a via de parto.

PREFEITURA MUNICIPAL DE CAMPINAS
SECRETARIA DE SAÚDE
DEPARTAMENTO DE GESTÃO E DESENVOLVIMENTO
ORGANIZACIONAL

2- Atendimentos Serviço Atendimento Domiciliário-SAD:

SCEI-HOSPITAL E MATERNIDADE CELSO PIERRO													
SERVIÇO DE ATENDIMENTO DOMICILIÁRIO - SAD													
	JANEIRO	FEVEREIRO	MARÇO	ABRIL	MAIO	JUNHO	JULHO	AGOSTO	SETEMBRO	OUTUBRO	NOVEMBRO	DEZEMBRO	TOTAL
Número Triagens	30	35	20	26	21	28	43	44	38	31	39	33	388
Número Pacientes Inseridos	9	16	8	12	11	8	26	21	14	13	18	12	168
Número de Pctes em Cuidados Paliativos - Oncológico	8	9	8	12	12	12	13	18	15	10	13	13	143
Oncológico	79	82	90	88	87	87	96	94	91	94	99	98	1.085
Número Óbitos de Pacientes	8	2	3	4	6	6	3	12	13	10	5	9	81
Número Altas de Pacientes	3	2	3	2	2	4	6	5	9	2	3	2	43
Pacientes encaminhados pelo SAD para PS/PA/Hospitais	1	3	4	4	3	1	1	1	5	5	3	2	33
Número de Visitas de Atendimentos por Profissionais:													
Enfermagem	615	497	537	592	603	557	466	618	519	697	615	436	6.752
Enfermeira	144	89	121	132	11	121	156	112	137	144	137	159	1.463
Fisioterapia	184	203	173	148	140	183	143	182	198	233	211	190	2.188
Fono	99	86	74	74	65	34	90	65	89	93	78	52	899
Médico	71	98	99	105	113	94	108	87	79	134	74	91	1.153
Assistente Social	87	57	11	18	90	53	69	83	62	86	74	50	740
Nutrição	87	76	28	100	77	89	94	77	68	102	89	72	959
Pediatria	22	24	34	21	31	19	23	33	22	39	16	32	316
Psicólogo	38	47	20	25	40	21	22	36	28	23	17	12	329
T.O.	17	30	26	22	29	30	22	28	25	24	17	11	281
Doenças Prevalentes													
Parkinson	1	1	1	2	1	1	1	1	3	2	2	2	18
PC Neuropatas Pediátricos	5	5	5	5	5	5	5	5	6	6	6	5	63
Demências	3	4	4	5	4	3	5	5	5	4	4	4	50
Alzheimer	4	4	4	5	4	5	5	6	5	5	5	5	57
AVC	14	16	20	20	18	20	18	11	15	17	17	18	204
CA-Diversos	8	9	8	12	12	12	13	18	15	10	13	13	143
TRM	7	6	6	6	6	6	6	6	6	6	6	6	73
TCE	1	1	1	3	3	1	2	1	1	1	3	2	20
Outros	44	45	49	42	46	46	54	59	50	53	56	55	599

Fonte: Relatório Mensal do HMCP e Coordenadoria de Informação e Informática (CII) e HMCP.

Considerações: As metas foram dentro do conveniado atendida. Destacamos que a continua como maior incidência de atendimentos no SAD a doença AVC.

**PREFEITURA MUNICIPAL DE CAMPINAS
SECRETARIA DE SAÚDE
DEPARTAMENTO DE GESTÃO E DESENVOLVIMENTO
ORGANIZACIONAL**

**3- Número de Internações, Taxa de Ocupação e Produção
Ambulatorial até o 3º Quadrimestre e RAG do Ano de 2019:**

- **Internações Hospitalares e Taxa de Ocupação por Especialidades Médicas:**

PREFEITURA MUNICIPAL DE CAMPINAS
SECRETARIA DE SAÚDE
DEPARTAMENTO DE GESTÃO E DESENVOLVIMENTO
ORGANIZACIONAL

INTERAÇÕES EM ESPECIALIDADES HMCP - 2019													
CLÍNICA MÉDICA													
	JANEIRO	FEVEREIRO	MARÇO	ABRIL	MAIO	JUNHO	JULHO	AGOSTO	SETEMBRO	OUTUBRO	NOVEMBRO	DEZEMBRO	TOTAL
Nº DE LEITOS CONVENIADOS	32	32	32	32	32	32	32	32	32	32	32	32	32
Número diárias	736	638	713	737	730	732	790	780	719	762	712		8.049
Tx de Ocupação	74,5%	71,5%	71,9%	76,8%	73,6%	76,3%	80%	78,6%	75,3%	76,8%	74,6%		
Média de Permanência(dias)	5,8	5,8	5,9	5,9	5,0	5,9	6,9	6,7	6,3	5,5	6,3	5,8	
Tx de Óbitos %	44	39	30	38	35	30	51	43	30	32	41	31	
CLÍNICA CIRÚRGICA													
	JANEIRO	FEVEREIRO	MARÇO	ABRIL	MAIO	JUNHO	JULHO	AGOSTO	SETEMBRO	OUTUBRO	NOVEMBRO	DEZEMBRO	TOTAL
Nº DE LEITOS CONVENIADOS	48	48	48	48	48	48	48	48	48	48	48	48	48
Número diárias	1.138	1.019	1.186	1.157	1.189	1.176	1.248	1.318	1.204	1.237	1.155		13.027
Tx de Ocupação	77%	75,8%	79,7%	80,3%	80%	81,7%	83,5%	88,6%	83,6%	83,1%	80,2%		
Média de Permanência(dias)	5,7	4,9	5,2	5,1	5,0	4,5	5,3	5,2	5,3	5,3	5,6	5,1	
Tx de Óbitos %	13	14	12	16	12	7	14	9	15	10	12	14	
PEDIATRIA													
	JANEIRO	FEVEREIRO	MARÇO	ABRIL	MAIO	JUNHO	JULHO	AGOSTO	SETEMBRO	OUTUBRO	NOVEMBRO	DEZEMBRO	TOTAL
Nº DE LEITOS CONVENIADOS	29	29	29	29	29	29	29	29	29	29	29	29	29
Número diárias	416	478	614	688	575	691	467	562	496	618	657		6.262
Tx de Ocupação	46,3%	59,0%	69,0%	79,1%	64,0%	79,5%	51,9%	62,5%	57,1%	68,7%	75,5%		
Média de Permanência(dias)	10,7	8,1	8,9	0	5,2	7,3	8,7	7,7	6	7,5	8,6	7,2	
Tx de Óbitos %	1	1	1	0	1	2	0	2	0	2	2	2	
GINECOLOGIA E OBSTETRÍCIA													
	JANEIRO	FEVEREIRO	MARÇO	ABRIL	MAIO	JUNHO	JULHO	AGOSTO	SETEMBRO	OUTUBRO	NOVEMBRO	DEZEMBRO	TOTAL
Nº DE LEITOS CONVENIADOS	36	36	36	36	36	36	36	36	36	36	36	36	36
Nº Parto Vaginal	111	111	111	121	118	108	85	82	85	94	81	72	1.179
Nº Parto Cesárea	105	85	73	75	69	89	86	56	75	75	65	70	923
Total Partos	216	196	184	196	187	197	171	138	160	169	146	142	2102
Número diárias	661	625	700	689	708	658	538	666	682	717	667		
Taxa de Ocupação	79,0%	82,7%	83,6%	85,1%	84,6%	81%	64,3%	79,6%	84,2%	85,7%	82%		
Média de Permanência(dias)	3,1	3,2	3	3	3,2	3,03	3,55	2,9	3,1	3	3,06	3,04	
PRONTO SOCORRO													
	JANEIRO	FEVEREIRO	MARÇO	ABRIL	MAIO	JUNHO	JULHO	AGOSTO	SETEMBRO	OUTUBRO	NOVEMBRO	DEZEMBRO	TOTAL
Nº DE LEITOS CONVENIADOS	16	16	16	16	16	16	16	16	16	16	16	16	16
Número diárias-PSA	307	273	319	309	237	299	275	323	294	292	262		3.190
Tx PSA	205,6%	249%	314,2%	328,9%	118,0%	233,3%	218,3%	329,0%	258,9%	201,3%	199,4%		
Número diárias-PSI	22	24	56	92	58	87	27	16	24	56	31		
Tx Pediatria	18,5%	22,3%	49,2%	117,5%	64,5%	83,3%	22,6%	21,0%	27,5%	47,6%	29,2%		

PREFEITURA MUNICIPAL DE CAMPINAS
SECRETARIA DE SAÚDE
DEPARTAMENTO DE GESTÃO E DESENVOLVIMENTO
ORGANIZACIONAL

UNIDADES DE TERAPIA INTENSIVA													
UTI DE NEONATOLOGIA													
	JANEIRO	FEVEREIRO	MARÇO	ABRIL	MAIO	JUNHO	JULHO	AGOSTO	SETEMBRO	OUTUBRO	NOVEMBRO	DEZEMBRO	TOTAL
Nº DE LEITOS CONVENIADOS	12	12	12	12	12	12	12	12	12	12	12	12	12
Número diárias	284	205	219	251	341	234	281	249	183	259	249		2.755
Tx de Ocupação	91,7%	100,9%	76,9%	90,6%	92,5%	89,4%	97,6%	108,3%	67,2%	86,6%	96,9%		
UTI DE SEMI INTENSIVO EM NEONATOLOGIA													
	JANEIRO	FEVEREIRO	MARÇO	ABRIL	MAIO	JUNHO	JULHO	AGOSTO	SETEMBRO	OUTUBRO	NOVEMBRO	DEZEMBRO	TOTAL
Nº DE LEITOS CONVENIADOS	4	4	4	4	4	4	4	4	4	4	4	4	4
Número diárias	117	111	116	116	100	114	122	123	118	120	116		1.273
Tx de Ocupação	95,2%	103,6%	93,5%	96,7%	80,6%	96,7%	103,2%	99,2%	98,3%	96,8%	96,7%		
UTI DE ADULTO													
	JANEIRO	FEVEREIRO	MARÇO	ABRIL	MAIO	JUNHO	JULHO	AGOSTO	SETEMBRO	OUTUBRO	NOVEMBRO	DEZEMBRO	TOTAL
Nº DE LEITOS CONVENIADOS	10	10	10	10	10	10	10	10	10	10	10	10	10
Número diárias	373	333	374	364	385	358	383	374	371	393	365		4.073
Tx de Ocupação	92,8%	91,5%	92,8%	93,3%	95,5%	92,1%	95,5%	92,8%	95,6%	99,3%	94,1%		
UTI DE PEDIATRIA													
	JANEIRO	FEVEREIRO	MARÇO	ABRIL	MAIO	JUNHO	JULHO	AGOSTO	SETEMBRO	OUTUBRO	NOVEMBRO	DEZEMBRO	TOTAL
Nº DE LEITOS CONVENIADOS	5	5	5	5	5	5	5	5	5	5	5	5	5
Número diárias	130	110	139	147	153	144	140	130	112	139	139		1.483
Tx de Ocupação	85%	82,9%	91%	100,7%	98,7%	100,7%	99,4%	84,5%	74,7%	89,7%	96,7%		
UCO- Unidade Coronariana													
	JANEIRO	FEVEREIRO	MARÇO	ABRIL	MAIO	JUNHO	JULHO	AGOSTO	SETEMBRO	OUTUBRO	NOVEMBRO	DEZEMBRO	TOTAL
Nº DE LEITOS CONVENIADOS	4	4	4	4	4	4	4	4	4	4	4	4	4
Número diárias	122	109	117	120	120	115	120	120	116	122	115		1.296
Tx de Ocupação	100%	102,7%	94,4%	100,8%	96,8%	96,7%	104,0%	104,8%	96,7%	98,4%	98,3%		

UNIDADES DE INTERNAÇÃO - 2019													
	JANEIRO	FEVEREIRO	MARÇO	ABRIL	MAIO	JUNHO	JULHO	AGOSTO	SETEMBRO	OUTUBRO	NOVEMBRO	DEZEMBRO	TOTAL
AIH TOTAL PRODUZIDA	1.111	1.054	951	1.067	1.180	1.000	1.272	1.122	1.247	1.170	1.139	1.151	12.192
% DE AIH do Município de Campinas	81,4%	82,4%	81,7%	83,7%	81,9%	80,7%	80,3%	81,5%	78,5%	79,7%	80,2%	79,9%	
AIH MÉDIA COMPLEXIDADE - 740	970	853	766	896	789	825	892	755	819	790	759	781	9.003
AIH DE ALTA COMPLEXIDADE - 220	249	164	249	222	240	266	230	220	261	230	230	223	2.554
AIH DE HOSPITAL - DIA - 150	146	262	149	157	151	148	150	147	167	150	150	147	1.774

% PROCEDIMENTOS REALIZADOS - INTERNAÇÃO - 2019													
	JANEIRO	FEVEREIRO	MARÇO	ABRIL	MAIO	JUNHO	JULHO	AGOSTO	SETEMBRO	OUTUBRO	NOVEMBRO	DEZEMBRO	TOTAL
Implante de Marcapasso	15	15	15	12	11	13	10	11	14	9	11	16	142
Cardíacos Intervencionista	55	65	70	56	64	76	62	58	65	58	61	57	685
Cirurgias Cardiovascular Pediátricas	5	7	7	9	11	8	4	8	8	9	6	10	88
Cirurgias Cardiovascular Adulto	22	23	21	20	23	29	23	21	29	17	25	27	257
Cirurgias Sistema Nervoso Central e Periférico	18	23	26	19	21	21	15	20	18	21	17	16	220
Cirurgias Sistema Osteomuscular	27	27	25	19	23	22	24	24	27	27	26	22	269
Cirurgias Oncológicas	89	81	71	64	66	80	75	61	80	75	60	55	782
Transplante de Córnea	0	0	2	0	0	1	2	0	1	0	3	1	8

PREFEITURA MUNICIPAL DE CAMPINAS
SECRETARIA DE SAÚDE
DEPARTAMENTO DE GESTÃO E DESENVOLVIMENTO
ORGANIZACIONAL

% PROCEDIMENTOS REALIZADOS - AMBULATÓRIO - 2019													
	JANEIRO	FEVEREIRO	MARÇO	ABRIL	MAIO	JUNHO	JULHO	AGOSTO	SETEMBRO	OUTUBRO	NOVEMBRO	DEZEMBRO	TOTAL
Quimioterapia	1.052	1.035	1.033	992	1.228	1.256	1.262	1.153	1.373	1.311	1.182	1.283	12.898
Diagnóstico de Alta Complexidade	2.338	2.115	2.239	2.256	2.119	2.084	2.288	2.407	2.216	2.248	2.255	2.221	24.498
Terapia de Renal Substitutiva	1.323	1.194	1.265	1.289	1.282	1.256	1.378	1.287	1.245	1.340	1.289	1.374	14.144
Cateterismo	66	48	80	78	88	76	84	76	73	58	47	52	742
Reabilitação Auditiva	1.185	1.439	1.373	1.467	1.546	1.436	1.648	1.670	1.665	1.402	1.478	1.378	16.039
Ambulatório Média Complexidade	84.780	88.144	86.424	96.733	94.823	89.355	96.791	94.625	94.861	105.317	87.996	86.368	1.009.426
Ambulatório Faculdade	1.271	1.464	4.489	5.379	6.287	4.195	1.636	4.743	6.449	5.973	4.877	2.305	47.432
ONCOLOGIA - 2019													
	JANEIRO	FEVEREIRO	MARÇO	ABRIL	MAIO	JUNHO	JULHO	AGOSTO	SETEMBRO	OUTUBRO	NOVEMBRO	DEZEMBRO	TOTAL
CASOS NOVOS	70	79	88	132	96	98	102	117	134	98	98	103	1.215
SEGUIMENTO DA DOENÇA	218	2	125	321	100	681	460	396	416	199	115	57	3.090
TOTAL PACIENTES/MÊS	288	81	213	453	196	779	562	513	550	297	213	160	4.305
ÓBITOS	15	16	20	16	31	31	29	26	23	23	20	17	267
FALTOSOS NA HORMONIOTERAPIA	53	39	15	63	23	35	37	21	34	27	24	38	409
FALTOSOS NA QUIMIOTERAPIA	36	40	21	46	46	51	42	54	49	42	54	78	559
Terapia Renal Substitutiva - TRH													
	JANEIRO	FEVEREIRO	MARÇO	ABRIL	MAIO	JUNHO	JULHO	AGOSTO	SETEMBRO	OUTUBRO	NOVEMBRO	DEZEMBRO	TOTAL
Número de Pacientes Conveniados	93	93	93	93	93	93	93	93	93	93	93	93	93
Número de Pacientes Hemodiálise	96	97	97	96	93	95	94	94	96	94	96	96	1.144
Total Sessões TRS/SUS	1.225	1.113	1.209	1.203	1.207	1.143	1.262	1.222	1.152	1.255	1.217	1.253	14.461
Nº de Admissão de Casos Novos	2	4	6	3	6	5	5	4	4	4	5	3	51
Nº de Óbitos	1	1	2	2	2	1	1	2	2	3	1	4	22
Nº CAPD/CICLADORA Conveniado	26	26	26	26	26	26	26	26	26	26	26	26	26
Nº Pacientes	24	22	22	23	25	27	26	24	25	25	25	25	293

• **Diagnóstico da Alta Complexidade**

Diagnostico Alta Complexidade													
	JANEIRO	FEVEREIRO	MARÇO	ABRIL	MAIO	JUNHO	JULHO	AGOSTO	SETEMBRO	OUTUBRO	NOVEMBRO	DEZEMBRO	TOTAL
Biópsia Percutânea	58	55	62	54	61	42	71	61	59	62	51	68	646
Dosagem Ciclosporina	6	3	5	5	5	7	5	4	8	7	5	4	58
Radiologia (Pielografia Anterograda Percutânea)	0	0	0	0	0	0	0	0	0	0	0	0	-
Densitometria	200	200	185	192	198	149	198	200	149	190	192	172	2.025
US (Ecocardi estresse, transesofágico)	15	20	12	16	20	15	18	16	13	5	7	6	148
Tomografia	1.314	1.217	1.214	1.215	1.104	1.220	1.231	1.296	1.224	1.269	1.203	1.284	13.477
Ressonância	398	323	341	339	340	330	354	347	346	344	336	277	3.677
Medicina Nuclear	345	291	371	379	342	276	368	433	368	330	413	363	3.934
Radiologia Intervencionista	23	21	24	26	25	22	23	24	27	20	22	19	253
Métodos em Especialidades	66	48	80	78	88	76	84	76	73	58	47	52	760
Tratamento Medicina Nuclear	0	8	0	5	4	5	0	5	5	3	5	7	47
Iodoterapia	0	0	0	0	0	0	0	0	0	0	0	0	-
Hemoterapia	2	2	2	1	0	2	0	0	0	4	0	1.283	1.294
Facoemulsificação	25	25	30	30	25	25	25	25	25	25	25	1.285	1.545
Gen. Dilatação Percutânea	0	0	0	0	0	0	0	0	0	0	0	0	-
Nefrologia	25	19	7	18	12	27	26	19	19	14	14	26	201
Transplante Órgãos, tecidos e células	0	0	0	0	0	0	0	0	0	0	1	0	1
Cateter Duplo J	0	0	0	0	0	0	0	0	0	0	0	0	-
CPM ato cirúrgico	47	39	24	45	39	61	57	38	36	42	34	63	478

Fonte: Relatório Mensal da Coordenadoria Setorial de Regulação de Acesso- CSRA e Relatório Mensal de Produção/CSAPTA

PREFEITURA MUNICIPAL DE CAMPINAS
SECRETARIA DE SAÚDE
DEPARTAMENTO DE GESTÃO E DESENVOLVIMENTO
ORGANIZACIONAL

CONSIDERAÇÕES:

Em análise ao período destacado, os relatórios da CSAPTA nos trazem que temos de destaque, um aumento significativo dos procedimentos na área da Nefrologia, também na Oncologia temos tanto na área ambulatorial como internações produção acima do teto físico conveniado.

Destacamos que vem ocorrendo atraso de entrega dos relatórios pela CSRA, o que vem impedir uma análise completa deste período, não sendo disponibilizado o relatório do mês de Dezembro para análise do ano.

4- INDICADORES BÁSICOS DE SAÚDE :

Indicador 1.i.7:Proporção de internações por condições sensíveis à Atenção Básica – ICSAB

Relevância do Indicador: Desenvolver capacidade de resolução da Atenção Primária ao identificar áreas claramente passíveis de melhorias enfatizando problemas de saúde que necessitam de melhor prosseguimento e de melhor organização entre os níveis assistenciais.

Ou seja: serve para avaliar a efetividade da Atenção primária, mas também pode ser utilizado para avaliação da atenção especializada ambulatorial, da regulação das internações e da gestão hospitalar. Por isso além do cálculo do indicador 1.i.7 por residentes em Campinas desagregamos as informações por ocorrência e prestador (indicador 1.i.7')o que facilita monitoramento e intervenção por prestador. Acrescentamos ainda a informação de que a ausência de relatório do Serviço de Saúde Cândido Ferreira deve-se ao fato que não teve internações selecionadas para o cálculo desse indicador, conforme o Caderno de Diretrizes, seja para o numerador ou denominador.

PREFEITURA MUNICIPAL DE CAMPINAS
SECRETARIA DE SAÚDE
DEPARTAMENTO DE GESTÃO E DESENVOLVIMENTO
ORGANIZACIONAL

INDICADOR 1i7 - INTERNAÇÕES POR CONDIÇÕES SENSÍVEIS À ATENÇÃO PRIMÁRIA DE RESIDENTES DO MUNICÍPIO DE CAMPINAS

ICSAP	Dados 2018	1º Quad 2019	2º Quad 2019	3º Quad 2019	Dados 2019	Tendência
1 D evit p imun	134	51	62	44	157	
2 GEI e complic	127	50	30	41	121	
3 Anemia	15	2	4	9	15	
4 Def nutric	36	22	12	7	41	
5 Infec O N G	49	13	26	26	65	
6 Pneumonias bac	399	118	171	151	440	
7 Asma	434	93	133	146	372	
8 Bronquites	474	192	253	120	565	
9 Hipertensão	124	25	38	20	83	
10 Angina	282	94	96	95	285	
11 ICC	714	239	236	237	712	
12 Diabetes	264	86	124	96	306	
13 Epilepsias	182	53	66	66	185	
14 ITU	768	321	234	234	789	
15 Infec pele e TSC	395	190	124	174	488	
16 D infl pelv F	47	17	14	16	47	
17 SRubéola cong	2	0	1	0	1	
Total ICSAP	4.446	1.566	1.624	1.482	4.672	
Total Geral	20.163	7.648	7.482	6.985	22.115	

ICSAP	Dados 2018	1º Quad 2019	2º Quad 2019	3º Quad 2019	Dados 2019
1 D evit p imun	0,66%	0,67%	0,83%	0,63%	0,71%
2 GEI e complic	0,63%	0,65%	0,40%	0,59%	0,55%
3 Anemia	0,07%	0,03%	0,05%	0,13%	0,07%
4 Def nutric	0,18%	0,29%	0,16%	0,10%	0,19%
5 Infec O N G	0,24%	0,17%	0,35%	0,37%	0,29%
6 Pneumonias bac	1,98%	1,54%	2,29%	2,16%	1,99%
7 Asma	2,15%	1,22%	1,78%	2,09%	1,68%
8 Bronquites	2,35%	2,51%	3,38%	1,72%	2,55%
9 Hipertensão	0,61%	0,33%	0,51%	0,29%	0,38%
10 Angina	1,40%	1,23%	1,28%	1,36%	1,29%
11 ICC	3,54%	3,13%	3,15%	3,39%	3,22%
12 Diabetes	1,31%	1,12%	1,66%	1,37%	1,38%
13 Epilepsias	0,90%	0,69%	0,88%	0,94%	0,84%
14 ITU	3,81%	4,20%	3,13%	3,35%	3,57%
15 Infec pele e TSC	1,96%	2,48%	1,66%	2,49%	2,21%
16 D infl pelv F	0,23%	0,22%	0,19%	0,23%	0,21%
17 SRubéola cong	0,01%	0,00%	0,01%	0,00%	0,00%
INDICADOR ICSAP	22,05%	20,48%	21,71%	21,22%	21,13%
Meta PMS	21,07%	20,85%			

Fonte: DATASUS/SIH RDSP1801 a 1912.DBC

Referência: caderno de diretrizes - objetivos, metas e indicadores 2013-2015 / 2017-2021

Dados reprocessados na SMS Campinas/DEAR/CSAPTA

DADOS DO HOSPITAL E MATERNIDADE CELSO PIERRO

DEPARTAMENTO DE GESTÃO E DESENVOLVIMENTO ORGANIZACIONAL
 Av. Anchieta, 200, 11º andar · Centro · Campinas/SP · CEP: 13015-904
 Tel.: (19)21160180 · Tel/Fax: (19)21160178
 dgdo.diretoria@campinas.sp.gov.br

PREFEITURA MUNICIPAL DE CAMPINAS
SECRETARIA DE SAÚDE
DEPARTAMENTO DE GESTÃO E DESENVOLVIMENTO
ORGANIZACIONAL

INDICADOR 1i7' - INTERNAÇÕES POR CONDIÇÕES SENSÍVEIS À ATENÇÃO PRIMÁRIA POR PRESTADOR DO MUNICÍPIO DE CAMPINAS

2082128 HOSPITAL E MATERNIDADE CELSO PIERRO						
ICSAP	Dados 2018	1º Quad 2019	2º Quad 2019	3º Quad 2019	Dados 2019	Tendência
1 D evit p imun	23	13	13	17	43	
2 GEI e complic	14	8	5	7	20	
3 Anemia	2	0	1	4	5	
4 Def nutric	12	11	2	3	16	
5 Infec O N G	8	1	2	5	8	
6 Pneumonias bac	40	15	18	15	48	
7 Asma	56	17	13	18	48	
8 Bronquites	19	0	2	1	3	
9 Hipertensão	10	4	5	3	12	
10 Angina	94	41	30	37	108	
11 ICC	221	75	70	70	215	
12 Diabetes	64	26	47	29	102	
13 Epilepsias	50	14	20	13	47	
14 ITU	129	61	40	43	144	
15 Infec pele e TSC	69	28	19	27	74	
16 D infl pelv F	14	5	5	5	15	
17 SRubéola cong	0	0	1	0	1	
Total ICSAP	825	319	293	297	909	
Total geral	3.633	1.443	1.289	1.236	3.968	

ICSAP	Dados 2018	1º Quad 2019	2º Quad 2019	3º Quad 2019	Dados 2019
1 D evit p imun	0,63%	0,90%	1,01%	1,38%	1,08%
2 GEI e complic	0,39%	0,55%	0,39%	0,57%	0,50%
3 Anemia	0,06%	0,00%	0,08%	0,32%	0,13%
4 Def nutric	0,33%	0,76%	0,16%	0,24%	0,40%
5 Infec O N G	0,22%	0,07%	0,16%	0,40%	0,20%
6 Pneumonias bac	1,10%	1,04%	1,40%	1,21%	1,21%
7 Asma	1,54%	1,18%	1,01%	1,46%	1,21%
8 Bronquites	0,52%	0,00%	0,16%	0,08%	0,08%
9 Hipertensão	0,28%	0,28%	0,39%	0,24%	0,30%
10 Angina	2,59%	2,84%	2,33%	2,99%	2,72%
11 ICC	6,08%	5,20%	5,43%	5,66%	5,42%
12 Diabetes	1,76%	1,80%	3,65%	2,35%	2,57%
13 Epilepsias	1,38%	0,97%	1,55%	1,05%	1,18%
14 ITU	3,55%	4,23%	3,10%	3,48%	3,63%
15 Infec pele e TSC	1,90%	1,94%	1,47%	2,18%	1,86%
16 D infl pelv F	0,39%	0,35%	0,39%	0,40%	0,38%
17 SRubéola cong	0,00%	0,00%	0,08%	0,00%	0,03%
Indicador ICSAP	22,71%	22,11%	22,73%	24,03%	22,91%

Fonte: DATASUS/SIH RDSP1801 a 1912.DBC

Referência: caderno de diretrizes - objetivos, metas e indicadores 2013-2015 / 2017-2021

Dados reprocessados na SMS Campinas/DEAR/CSAPTA

DEPARTAMENTO DE GESTÃO E DESENVOLVIMENTO ORGANIZACIONAL

Av. Anchieta, 200, 11º andar · Centro · Campinas/SP · CEP: 13015-904

Tel.: (19)21160180 · Tel/Fax: (19)21160178

dgdo.diretoria@campinas.sp.gov.br

PREFEITURA MUNICIPAL DE CAMPINAS
SECRETARIA DE SAÚDE
DEPARTAMENTO DE GESTÃO E DESENVOLVIMENTO
ORGANIZACIONAL

A Instituição apresentou em suas três primeiras causas de internações no ano de 2019 por condições sensíveis a atenção básica - ICSAP apresentou: 1º Internação ICC, 2º Internação de Angina e 3º Diabetes. Em análise, comparativamente a porcentagem de ICC em relação ao ano de 2018 houve uma pequena diminuição, porém em relação aos demais houve aumento.

Indicador 1.ii.4: Razão entre procedimentos ambulatoriais selecionados de média complexidade para residentes e população de mesma residência

Relevância do Indicador: Analisa as variações geográficas e temporais da produção de procedimentos ambulatoriais selecionados de média complexidade, identificando situações de desigualdade e tendências que demandem ações e estudos específicos. Contribui na avaliação da adequação do acesso à atenção de média complexidade, segundo as necessidades da população atendida. Subsidia processos de planejamento, gestão e avaliação de políticas públicas voltadas para a assistência ambulatorial de média complexidade de responsabilidade do SUS.

Apresentamos o indicador 1ii4 pela população do Município e 1ii4' número absoluto por prestador, por ocorrência no Município, englobando a produção para residentes de outros municípios, porém facilitando a análise e intervenção por prestador.

PREFEITURA MUNICIPAL DE CAMPINAS
SECRETARIA DE SAÚDE
DEPARTAMENTO DE GESTÃO E DESENVOLVIMENTO
ORGANIZACIONAL

Razão de procedimentos ambulatoriais de média complexidade e população residente: físico produzido por Forma de Organização						
Forma de Organização	Dados 2018	1º Quad 2019	2º Quad 2019	3º Quad 2019	Dados 2019	Tendência
020101 Coleta de material por meio de punção/biópsia	387	121	117	149	387	
020203 Exames sorológicos e imunológicos	4.847	2.050	1.587	1.717	5.354	
020301 Exames citopatológicos	102	6	15	19	40	
020302 Exames anatomopatológicos	388	62	57	54	173	
020501 Ultra-sonografias do sistema circulatório (qualquer região ana	7.457	2.629	3.160	3.726	9.515	
040503 Corpo vítreo, retina, coróide e esclera	1.154	425	444	417	1.286	
040505 Conjuntiva, córnea, câmara anterior, íris, corpo ciliar e cristalino	1.734	904	1.297	1.438	3.639	
040904 Bolsa escrotal, testículos e cordão espermático	594	198	333	233	764	
040905 Pênis	304	98	88	88	274	
050601 Acompanhamento de paciente no pré e pós-transplante	2.920	1.654	1.668	1.512	4.834	
Total	19.887	8.147	8.766	9.353	26.266	

Indicador 1ii4: Razão de procedimentos ambulatoriais de média complexidade e população residente: Procedimentos por 100 habitantes

Forma de Organização	Dados 2018	1º Quad 2019	2º Quad 2019	3º Quad 2019	Dados 2019
020101 Coleta de material por meio de punção/biópsia	0,033	0,010	0,010	0,013	0,033
020203 Exames sorológicos e imunológicos	0,418	0,176	0,136	0,147	0,459
020301 Exames citopatológicos	0,009	0,001	0,001	0,002	0,003
020302 Exames anatomopatológicos	0,033	0,005	0,005	0,005	0,015
020501 Ultra-sonografias do sistema circulatório (qualquer região ana	0,643	0,225	0,271	0,319	0,815
040503 Corpo vítreo, retina, coróide e esclera	0,100	0,036	0,038	0,036	0,110
040505 Conjuntiva, córnea, câmara anterior, íris, corpo ciliar e cristalino	0,150	0,077	0,111	0,123	0,312
040904 Bolsa escrotal, testículos e cordão espermático	0,051	0,017	0,029	0,020	0,065
040905 Pênis	0,026	0,008	0,008	0,008	0,023
050601 Acompanhamento de paciente no pré e pós-transplante	0,252	0,142	0,143	0,130	0,414
Indicador 1ii4	1,716	0,698	0,751	0,801	2,266
Meta PMS	2,42	2,51			
População residente estimativa 2018 a 2021 - Plano Municipal de Saúde	1.158.944	1.167.192			

Indicador 1ii4': Produção de procedimentos ambulatoriais selecionados de média complexidade de residentes em Campinas por prestadores

SOMA SIA + SIH	Dados 2018	1º Quad 2019	2º Quad 2019	3º Quad 2019	Dados 2019	Tendência
Total	19.887	8.147	8.766	9.353	26.266	
2079798 HOSPITAL DAS CLINICAS DA UNICAMP DE CAMPINAS	9.108	4.339	3.796	3.876	12.011	
2082128 HOSPITAL E MATERNIDADE CELSO PIERRO	3.489	1.110	1.180	1.077	3.367	
2022893 POLICLINICA III	1.495	511	105	52	668	
3254631 FUNDAÇÃO PENIDO BURNIER CAMPINAS	1.203	463	515	601	1.579	
3527980 MEDICAL CENTER DIAGNOSE LTDA	839	411	557	534	1.502	
6053858 COMPLEXO HOSPITALAR PREFEITO EDIVALDO ORSI	377	297	1.535	2.276	4.108	
2081490 HOSPITAL MUNICIPAL DR MARIO GATTI CAMPINAS	1.471	443	468	328	1.239	
2089785 HOSPITAL DO RIM E HIPERTENSÃO	729	259	254	260	773	
2081482 BOLDRINI CAMPINAS	235	35	115	53	203	
2083981 HOSPITAL ESTADUAL SUMARE	27	10	5	10	25	
Outros	914	269	236	286	791	

Fonte: DATASUS/SIA PASP1801 a 1912 e SIH RDSP1801 a 1912.DBC

Referência: caderno de diretrizes - objetivos, metas e indicadores 2013-2015 / 2017-2021

Dados reprocessados na SMS Campinas/DEAR/CSAPTA

A produção de procedimentos ambulatoriais de média complexidade pela instituição é o segundo em análise aos prestadores SUS Campinas, com diminuição em relação aos valores do ano anterior.

PREFEITURA MUNICIPAL DE CAMPINAS
SECRETARIA DE SAÚDE
DEPARTAMENTO DE GESTÃO E DESENVOLVIMENTO
ORGANIZACIONAL

Indicador 1.ii.5: Razão entre procedimentos ambulatoriais selecionados de alta complexidade para residentes e população de mesma residência

Relevância do Indicador

Analisa as variações geográficas e temporais da produção de procedimentos ambulatoriais selecionados de alta complexidade, identificando situações de desigualdade e tendências que demandem ações e estudos específicos. Contribui na avaliação da adequação do acesso à atenção de alta complexidade, segundo as necessidades da população atendida. Subsidiaria processos de planejamento, gestão e avaliação de políticas públicas voltadas para a assistência ambulatorial de alta complexidade de responsabilidade do SUS.

Apresentamos o indicador 1ii5 pela população do Município e 1ii5' número absoluto por prestador, por ocorrência no Município, englobando a produção para residentes de outros municípios, porém facilitando a análise e intervenção por prestador.

Indicador 1ii5: Produção de procedimentos ambulatoriais de alta complexidade para população residente						
Forma Organ.[2008+	Dados 2018	1º Quad 2019	2º Quad 2019	3º Quad 2019	Dados 2019	Tendência
020101 Coleta de material por meio de punção/bi	1.221	407	540	532	1.479	
020203 Exames sorológicos e imunológicos	11.711	4.231	4.476	4.583	13.290	
020406 Exames radiológicos da cintura pélvica e d	3.887	1.378	1.479	1.339	4.196	
020501 Ultra-sonografias do sistema circulatório (121	50	69	48	167	
020601 Tomografia da cabeça, pescoço e coluna ve	8.604	2.194	3.581	3.861	9.636	
020602 Tomografia do torax e membros superiore	4.976	1.760	2.140	2.000	5.900	
020603 Tomografia do abdomen, pelve e membro	11.835	4.162	5.185	5.531	14.878	
020701 RM da cabeça, pescoço e coluna vertebral	3.187	1.447	1.586	2.771	5.804	
020702 RM do torax e membros superiores	209	96	75	117	288	
020703 RM do abdomen, pelve e membros inferio	1.117	443	532	737	1.712	
020801 Aparelho cardiovascular	2.722	898	831	1.125	2.854	
020802 Aparelho digestivo	12	3	6	2	11	
020803 Aparelho endócrino	154	49	74	58	181	
020804 Aparelho geniturinário	450	186	201	154	541	
020805 Aparelho esquelético	1.167	456	466	432	1.354	
020807 Aparelho respiratório	90	24	29	17	70	
020808 Aparelho hematológico	42	9	12	2	23	
020809 Outros métodos de diagnóstico em medic	23	12	9	7	28	
021001 Exames radiológicos de vasos sanguíneos e	178	77	76	65	218	
021102 Diagnóstico em cardiologia	883	297	345	257	899	
030111 Atendimento/Acompanhamento queimad	45	24	30	17	71	
030112 Atendimento/acompanhamento de diagn	950	506	439	365	1.310	
030113 Acompanhamento em outras especialidad	278	114	98	124	336	
030312 Tratamentos por medicina nuclear in vivo	40	13	11	18	42	
030401 Radioterapia	0	8	0	0	8	
030402 Quimioterapia paliativa - adulto	7.264	2.488	2.536	2.448	7.472	
Total	61.166	21.332	24.826	26.610	72.768	

Fonte: DATASUS/SIA PASP1801 a 1912.DBC

Referência: caderno de diretrizes - objetivos, metas e indicadores 2013-2015 / 2017-2021

Dados reprocessados na SMS/DEAR-SUS/CSAPTA

População residente estimativa 2018 a 2021 - Plano Municipal de Saúde	1.158.944	1.167.192
---	-----------	-----------

Indicador 1ii5: Razão de procedimentos ambulatoriais de alta complexidade e população residente por 100 habitantes

	Indicador 2018	1º Quad 2019	2º Quad 2019	3º Quad 2019	Indicador 2019	Tendência
Indicador 1ii5	5,28	1,83	2,13	2,28	6,23	
Meta PMS	5,56	5,88				

Fonte: DATASUS/SIA PASP1801 a 1912.DBC

Referência: caderno de diretrizes - objetivos, metas e indicadores 2013-2015 / 2017-2021

Dados reprocessados na SMS Campinas/DEAR/CSAPTA

PREFEITURA MUNICIPAL DE CAMPINAS
SECRETARIA DE SAÚDE
DEPARTAMENTO DE GESTÃO E DESENVOLVIMENTO
ORGANIZACIONAL

Indicador 1ii5': Produção de procedimentos ambulatoriais de alta complexidade de residentes em Campinas por prestador						
Hospital SP (CNES)	Dados 2018	1º Quad 2019	2º Quad 2019	3º Quad 2019	Dados 2019	Tendência
Total	61.166	21.332	24.826	26.610	72.768	
2079798 HOSPITAL DAS CLINICAS DA UNICAMP DE CAMPINAS	25.645	9.834	10.589	9.228	29.651	
2082128 HOSPITAL E MATERNIDADE CELSO PIERRO	21.192	7.769	7.788	7.693	23.250	
2081490 HOSPITAL MUNICIPAL DR MARIO GATTI CAMPINAS	7.422	1.657	1.902	2.295	5.854	
6053858 COMPLEXO HOSPITALAR PREFEITO EDIVALDO ORSI	773	375	2.204	5.508	8.087	
2078465 REAL SOCIEDADE PORTUGUESA DE BENEFICENCIA	3.297	553	1.117	660	2.330	
2081482 BOLDRINI CAMPINAS	1.072	308	344	255	907	
9462023 HOSPITAL DE AMOR CAMPINAS	44	201	282	437	920	
2083981 HOSPITAL ESTADUAL SUMARE	338	153	131	101	385	
2090236 FUNDACAO PIO XII BARRETOS	306	44	45	33	122	
Outros	1.077	438	424	400	1.262	

A produção de procedimentos ambulatoriais de alta complexidade pela instituição é o prestador conveniado SUS/Campinas que mais realiza o percentual desses procedimentos, fazendo jus a sua missão e ao alcance das metas conveniadas com aumento da produção durante todo ano.

Indicador 1.iii.1: Razão entre internações clínico-cirúrgicas selecionadas de média complexidade de residentes e população de mesma residência

Relevância do Indicador

Analisa variações geográficas e temporais da produção de internações Clínico-Cirúrgicas de média complexidade, identificando situações de desigualdade e tendências que demandem ações e estudos específicos. Contribui na avaliação da adequação do acesso à atenção hospitalar clínico cirúrgica de média complexidade, segundo as necessidades da população atendida. Subsidiaria processos de planejamento, gestão e avaliação de políticas públicas voltadas para a assistência hospitalar de média complexidade de responsabilidade do SUS.

Apresentamos o indicador 1iii1 pela população do Município e 1iii1' número absoluto por prestador, por ocorrência no Município, englobando a produção para residentes de outros municípios, porém facilitando a análise e intervenção por prestador.

PREFEITURA MUNICIPAL DE CAMPINAS
SECRETARIA DE SAÚDE
DEPARTAMENTO DE GESTÃO E DESENVOLVIMENTO
ORGANIZACIONAL

Indicador 1iii1: Produção de internações clínico-cirúrgicas de média complexidade e população residente						
Sub-grupo de procedimentos	Dados 2018	1º Quad 2019	2º Quad 2019	3º Quad 2019	Dados 2019	Tendência
0201 Coleta de material	63	23	21	22	66	
0209 Diagnóstico por endoscopia	5	1	2	0	3	
0303 Tratamentos clínicos (outras especialidades)	15.448	5.589	5.851	5.239	16.679	
0304 Tratamento em oncologia	1.101	428	395	444	1.267	
0305 Tratamento em nefrologia	568	253	186	188	627	
0308 Tratamento de lesões, envenenamentos e outros, decorrentes de causas externas	563	222	194	229	645	
0401 Pequenas cirurgias e cirurgias de pele, tecido subcutâneo e mucosa	476	215	270	126	611	
0402 Cirurgia de glândulas endócrinas	56	24	33	27	84	
0403 Cirurgia do sistema nervoso central e periférico	252	90	87	110	287	
0404 Cirurgia das vias aéreas superiores, da face, da cabeça e do pescoço	876	302	355	397	1.054	
0405 Cirurgia do aparelho da visão	190	93	140	152	385	
0406 Cirurgia do aparelho circulatório	366	120	167	128	415	
0407 Cirurgia do aparelho digestivo, órgãos anexos e parede abdominal	2.617	981	921	1.107	3.009	
0408 Cirurgia do sistema osteomuscular	2.386	963	911	975	2.849	
0409 Cirurgia do aparelho geniturinário	2.754	947	1.059	997	3.003	
0410 Cirurgia de mama	283	100	110	108	318	
0411 Cirurgia obstétrica	861	283	299	274	856	
0412 Cirurgia torácica	229	79	73	86	238	
0413 Cirurgia reparadora	199	65	82	52	199	
0414 Bucomaxilofacial	47	23	18	23	64	
0415 Outras cirurgias	1.184	446	466	523	1.435	
Total	30.524	11.247	11.640	11.207	34.094	

Fonte: DATASUS/SIH RDSP1801 a 1912.DBC

Referência: caderno de diretrizes - objetivos, metas e indicadores 2013-2015 / 2017-2021

Dados reprocessados na SMS/DEAR-SUS/CSAPTA

População residente estimativa 2018 a 2021 - Plano Municipal de Saúde	1.158.944	1.167.192
---	-----------	-----------

Indicador 1iii1: Razão de internações clínico-cirúrgicas de média complexidade e população residente por 100 habitantes						
	Indicador 2018	1º Quad 2019	2º Quad 2019	3º Quad 2019	Indicador 2019	Tendência
Indicador 1iii1	2,63	0,96	1,00	0,96	2,92	
Meta PMS	2,94	2,99				

Indicador 1iii1': Produção de internações clínico-cirúrgicas de média complexidade selecionadas por prestador						
Sub-grupo de procedimentos	Dados 2018	1º Quad 2019	2º Quad 2019	3º Quad 2019	Dados 2019	Tendência
2079798 HOSPITAL DAS CLINICAS DA UNICAMP DE CAMPINAS	15.034	4.879	5.445	4.865	15.189	
6053858 COMPLEXO HOSPITALAR PREFEITO EDIVALDO ORSI	6.402	2.848	1.538	3.118	7.504	
2081490 HOSPITAL MUNICIPAL DR MARIO GATTI CAMPINAS	7.549	2.552	1.395	2.618	6.565	
2082128 HOSPITAL E MATERNIDADE CELSO PIERRO	7.745	2.735	1.290	2.637	6.662	
2022621 MATERNIDADE DE CAMPINAS	2.650	875	452	914	2.241	
2081482 BOLDRINI CAMPINAS	1.611	646	295	575	1.516	
2022648 HOSPITAL IRMAOS PENTEADO E SANTA CASA DE CAMPINAS	818	283	146	323	752	
2084252 SOBRAPAR CAMPINAS	825	240	121	282	643	
2078465 REAL SOCIEDADE PORTUGUESA DE BENEFICENCIA	618	377	139	225	741	
3254631 FUNDACAO PENIDO BURNIER CAMPINAS FUNDACAO PENIDO BURNIER CAMPINAS	0	0	6	28	34	
Total	43.252	15.435	7.988	15.585	39.008	

Fonte: DATASUS/SIH RDSP1801 a 1912.DBC

Referência: caderno de diretrizes - objetivos, metas e indicadores 2013-2015 / 2017-2021

Dados reprocessados na SMS/DEAR-SUS/CSAPTA

A produção de procedimentos internações clínico-cirúrgicos de média complexidade pela instituição é o prestador conveniado SUS/Campinas que realiza o percentual desses procedimentos em segundo lugar do município, mantendo a porcentagem de 17% do atendimento conforme ano anterior.

PREFEITURA MUNICIPAL DE CAMPINAS
SECRETARIA DE SAÚDE
DEPARTAMENTO DE GESTÃO E DESENVOLVIMENTO
ORGANIZACIONAL

Indicador 1.iii.2: Razão entre internações clínico-cirúrgicas selecionadas de alta complexidade de residentes e população de mesma residência

Relevância do Indicador

Analisa variações geográficas e temporais da produção de internações Clínico-Cirúrgicas de Alta Complexidade, identificando situações de desigualdade e tendências que demandem ações e estudos específicos. Contribui na avaliação da adequação do acesso à atenção hospitalar Clínico-Cirúrgica de alta complexidade, segundo as necessidades da população atendida. Subsidiar processos de planejamento, gestão e avaliação de políticas públicas voltadas para a assistência hospitalar de alta complexidade de responsabilidade do SUS.

Apresentamos o indicador 1iii2 pela população do Município e 1iii2' número absoluto por prestador, por ocorrência no Município, englobando a produção para residentes de outros municípios, porém facilitando a análise e intervenção por prestador.

Indicador 1iii2: Produção de internações clínico-cirúrgicas de alta complexidade de residentes e população de mesma residência						
Sub-grupo de procedimentos	Dados 2018	1º Quad 2019	2º Quad 2019	3º Quad 2019	Dados 2019	Tendência
Proced p/ diagnose	61	22	24	21	67	
Int. clínicas	385	160	123	149	432	
Int. Cirúrgicas	3.139	1.123	1.177	1.116	3.416	
Transplantes	76	42	30	40	112	
Interc pós transpl	232	97	71	81	249	
Total	3.893	1.444	1.425	1.407	4.276	

Fonte: DATASUS/SIH RDSP1801 a 1912.DBC

Referência: caderno de diretrizes - objetivos, metas e indicadores 2013-2015 / 2017-2021

Dados reprocessados na SMS Campinas/DEAR/CSAPTA

População total	1.158.944	1.167.192
-----------------	-----------	-----------

Indicador 1iii2: Razão de internações clínico-cirúrgicas de alta complexidade na população residente (por 1.000 hab)

	Indicador 2018	1º Quad 2019	2º Quad 2019	3º Quad 2019	Indicador 2019	Tendência
Indicador 1iii2	3,36	1,24	1,22	1,21	3,66	
Meta PMS	3,50	3,55				

Indicador 1iii2' Produção de internações clínico-cirúrgicas de alta complexidade por prestador

Hospital SP (CNES)	Dados 2018	1º Quad 2019	2º Quad 2019	3º Quad 2019	Dados 2019	Tendência
2079798 HOSPITAL DAS CLINICAS DA UNICAMP DE CAMPINAS	4.196	1.308	1.375	1.422	4.105	
2082128 HOSPITAL E MATERNIDADE CELSO PIERRO	1.752	617	640	615	1.872	
2081490 HOSPITAL MUNICIPAL DR MARIO GATTI CAMPINAS	897	294	257	271	822	
2081482 BOLDRINI CAMPINAS	645	237	251	243	731	
2084252 SOBRAPAR CAMPINAS	307	100	128	92	320	
3254631 FUNDACAO PENIDO BURNIER CAMPINAS	0	0	26	16	42	
6053858 COMPLEXO HOSPITALAR PREFEITO EDIVALDO ORSI	7	3	8	7	18	
2022648 HOSPITAL IRMAOS PENTEADO E SANTA CASA DE CAMPINAS	0	0	0	1	1	
Total	7.804	2.559	2.685	2.667	7.911	

Fonte: DATASUS/SIH RDSP1801 a 1912.DBC

Referência: caderno de diretrizes - objetivos, metas e indicadores 2013-2015 / 2017-2021

Dados reprocessados na SMS Campinas/DEAR/CSAPTA

A produção de procedimentos ambulatoriais de alta complexidade pela instituição é o prestador SUS/Campinas que mais realiza o percentual desses

PREFEITURA MUNICIPAL DE CAMPINAS
SECRETARIA DE SAÚDE
DEPARTAMENTO DE GESTÃO E DESENVOLVIMENTO
ORGANIZACIONAL

procedimentos tanto em internação clínica e cirúrgica, fazendo jus a sua missão e ao alcance das metas conveniadas.

Indicador 2.i.2: Proporção de óbitos nas internações por infarto agudo do miocárdio (IAM)

Relevância do Indicador: Avalia o acompanhamento das condições associadas ao IAM pela Atenção Básica, como a hipertensão arterial e a disseminação e utilização da linha de cuidado do IAM pelos serviços de Saúde.

Apresentamos o indicador 2i2 por município de residência e 2i2' por ocorrência em Campinas, englobando a produção para residentes de outros municípios, porém facilitando a análise e intervenção por prestador.

Internações SUS por IAM de residentes em Campinas					
Hospital SP (CNES)	Dados 2018	1º Quad 2019	2º Quad 2019	3º Quad 2019	Dados 2019
2079798 HOSPITAL DAS CLINICAS DA UNICAMP DE CAMPINAS	154	33	48	59	140
2081490 HOSPITAL MUNICIPAL DR MARIO GATTI CAMPINAS	73	37	35	34	106
2082128 HOSPITAL E MATERNIDADE CELSO PIERRO	109	33	45	56	134
6053858 COMPLEXO HOSPITALAR PREFEITO EDIVALDO ORSI	174	80	92	77	249
Outros	48	16	14	9	39
Total	558	199	234	235	668

Óbitos por IAM em internações SUS de residentes					
Hospital SP (CNES)	Dados 2018	1º Quad 2019	2º Quad 2019	3º Quad 2019	Dados 2019
2079798 HOSPITAL DAS CLINICAS DA UNICAMP DE CAMPINAS	21	2	7	3	12
2081490 HOSPITAL MUNICIPAL DR MARIO GATTI CAMPINAS	19	5	2	5	12
2082128 HOSPITAL E MATERNIDADE CELSO PIERRO	19	5	5	9	19
6053858 COMPLEXO HOSPITALAR PREFEITO EDIVALDO ORSI	14	5	7	7	19
Outros	6	2	0	0	2
Total	79	19	21	24	64

Indicador 2i2: Proporção de óbitos de residentes nas internações por infarto agudo do miocárdio (IAM)					
Hospital SP (CNES)	Dados 2018	1º Quad 2019	2º Quad 2019	3º Quad 2019	Dados 2019
2079798 HOSPITAL DAS CLINICAS DA UNICAMP DE CAMPINAS	13,6%	6,1%	14,6%	5,1%	8,6%
2081490 HOSPITAL MUNICIPAL DR MARIO GATTI CAMPINAS	26,0%	13,5%	5,7%	14,7%	11,3%
2082128 HOSPITAL E MATERNIDADE CELSO PIERRO	17,4%	15,2%	11,1%	16,1%	14,2%
6053858 COMPLEXO HOSPITALAR PREFEITO EDIVALDO ORSI	8,0%	6,3%	7,6%	9,1%	7,6%
outros	12,5%	12,5%	0,0%	0,0%	5,1%
Indicador 2i2	14,2%	9,5%	9,0%	10,2%	9,6%
Meta PMS	12,6%	12,5%			

Fonte: DATASUS/SIH RDSP1801 a 1912.DBC

Referência: caderno de diretrizes - objetivos, metas e indicadores 2013-2015 / 2017-2021

Dados reprocessados na SMS Campinas/DEAR/CSAPTA

PREFEITURA MUNICIPAL DE CAMPINAS
SECRETARIA DE SAÚDE
DEPARTAMENTO DE GESTÃO E DESENVOLVIMENTO
ORGANIZACIONAL

Internações SUS por IAM ocorridas em Campinas, por Hospital					
Hospital SP (CNES)	Dados 2018	1º Quad 2019	2º Quad 2019	3º Quad 2019	Dados 2019
2022648 HOSPITAL IRMAOS PENTEADO E SANTA CASA DE CAMPINAS	1	0	0	0	0
2079798 HOSPITAL DAS CLINICAS DA UNICAMP DE CAMPINAS	378	104	126	152	382
2081490 HOSPITAL MUNICIPAL DR MARIO GATTI CAMPINAS	76	38	36	35	109
2082128 HOSPITAL E MATERNIDADE CELSO PIERRO	134	38	47	61	146
6053858 COMPLEXO HOSPITALAR PREFEITO EDIVALDO ORSI	178	80	92	77	249
Total	767	260	301	325	886

Óbitos por IAM em internações SUS ocorridas em Campinas, por hospital					
Hospital SP (CNES)	Dados 2018	1º Quad 2019	2º Quad 2019	3º Quad 2019	Dados 2019
2079798 HOSPITAL DAS CLINICAS DA UNICAMP DE CAMPINAS	38	13	19	17	49
2081490 HOSPITAL MUNICIPAL DR MARIO GATTI CAMPINAS	20	5	2	6	13
2082128 HOSPITAL E MATERNIDADE CELSO PIERRO	23	5	5	9	19
6053858 COMPLEXO HOSPITALAR PREFEITO EDIVALDO ORSI	14	5	7	7	19
Total	95	28	33	39	100

Indicador 2i2': Proporção de óbitos nas internações SUS por infarto agudo do miocárdio (IAM) ocorridas em Campinas, por hospital					
Hospital SP (CNES)	Dados 2018	1º Quad 2019	2º Quad 2019	3º Quad 2019	Indicador 2019
2079798 HOSPITAL DAS CLINICAS DA UNICAMP DE CAMPINAS	10,05%	12,50%	15,08%	11,18%	12,83%
2081490 HOSPITAL MUNICIPAL DR MARIO GATTI CAMPINAS	26,32%	13,16%	5,56%	17,14%	11,93%
2082128 HOSPITAL E MATERNIDADE CELSO PIERRO	17,16%	13,16%	10,64%	14,75%	13,01%
6053858 COMPLEXO HOSPITALAR PREFEITO EDIVALDO ORSI	7,87%	6,25%	7,61%	9,09%	7,63%
Total	12,39%	10,77%	10,96%	12,00%	11,29%

Fonte: DATASUS/SIH RDSP1801 a 1912.DBC

Referência: caderno de diretrizes - objetivos, metas e indicadores 2013-2015 / 2017-2021

Dados reprocessados na SMS Campinas/DEAR/CSAPTA

Em relação ao indicador de IAM, a PUCC apresentou número inferior de internações no município em relação ao ano anterior assim como diminuição do número de óbitos na instituição.

5- Considerações Finais:

O presente convênio assistencial foi essencial ao Município para a complementaridade à Rede Pública Municipal. O HMCP é o principal executor da Alta Complexidade para o Município, prestando assistência principalmente em oncologia, cirurgias cardíacas, neurocirurgia e ortopedia. Também é um importante parceiro no atendimento às urgências e emergências de maior complexidade. Em decorrência do atendimento de urgência houve um prejuízo no tocante a Média Complexidade, gerando filas para cirurgias. Houve uma parceria com o Complexo Hospitalar Ouro Verde, aonde foram transferidos pacientes com patologias específicas para a realização dos procedimentos neste Hospital.

PREFEITURA MUNICIPAL DE CAMPINAS
SECRETARIA DE SAÚDE
DEPARTAMENTO DE GESTÃO E DESENVOLVIMENTO
ORGANIZACIONAL

Devido a características terciárias de referência em urgências municipais e estaduais e muitos recebimentos de vaga zero, conforme relatórios emitidos pela CSRA, causando necessidade de disponibilização de leitos para as internações comprometendo as programações das cirurgias eletivas que por hora são suspensas. Este problema está sob análise e tomada de decisões na Câmara Técnica de Políticas Hospitalares Municipal.

Em análise do 3º Quadrimestre e RAG do ano de 2.019, o convênio apresentou o alcance das metas com resultados satisfatórios em sua avaliação mensal atingindo as metas quali-quantitativas que visam garantir a sua qualidade, tendo ultrapassado as metas conveniadas em números de internações. Em acompanhamento com a instituição observamos uma quantidade elevada de atendimentos na área de urgência e emergência com incidência maior neste quadrimestre nas áreas de Neonatologia, Cardiologia e Neurologia.

Foram realizadas as reuniões de acompanhamento do convênio de análises, as de Núcleo de Acesso e Qualidade Hospitalar NAQH, e a instituição participa dos fóruns municipais como: Câmara Técnica de Política Hospitalar, Rede de Oncologia, GT de Oftalmologia entre outros com o objetivo de qualificar e padronização de toda Linha de Cuidado de diversas áreas de saúde conforme protocolos municipais.

Também destacamos ações a serem mantidas:

- manter atualizado todos os bancos de dados disponibilizados para a Secretaria de Saúde, e em suas análises destacar as melhorias e projetos de intervenções na sua assistência prestada;
- atender a todas cláusulas conveniadas e buscar melhorias contínuas no que tange a assistência de saúde da população SUS do território.

Ficam excluídas neste relatório as análises Contábil-Financeira, que são mensalmente analisadas pelo Departamento de Prestação de Contas (DPC) da Secretaria Municipal de Saúde, sendo a diretora responsável Mara Lilian do Amparo Damasceno, através do sistema utilizado On-Line PDC, alimentado pela instituição mensalmente, onde ocorre a entrega dos documentos demonstrativos das despesas na utilização dos recursos públicos repassados pela administração pública.

Marisa V. Garcia De Araújo

Ricardo Abud Gregório

Apoio Técnico do DGDO/SMS