



PREFEITURA MUNICIPAL DE CAMPINAS
SECRETARIA MUNICIPAL DE SAÚDE
DEPARTAMENTO DE GESTÃO E DESENVOLVIMENTO
ORGANIZACIONAL - DGDO/SMS



3º Relatório Detalhado Quadrimestral Anterior

RDQA

RELATÓRIO ANUAL DE GESTÃO

RAG

2018

**Sociedade Campineira de Educação e Instrução-Hospital e Maternidade Celso
Pierro**

DADOS CONVÊNIO

PROCESSO ADMINISTRATIVO	2016/10/23745
TERMO DE CONVÊNIO	178/16
TERMO ADITIVO	005/17; 009/17; 005/18
VIGÊNCIA DO CONVÊNIO	21/06/2016 A 31/01/2019
OBJETO	"O presente convênio tem por objetivo manter, em regime de cooperação mútua entre os partícipes, o Programa de Parceria na Assistência à Saúde no campo da Assistência Médica Hospitalar e Ambulatorial, e de Ensino e Pesquisa em saúde para a Rede de Atenção à Saúde (RAS), no âmbito do Sistema Único de Saúde de Campinas



PREFEITURA MUNICIPAL DE CAMPINAS
SECRETARIA MUNICIPAL DE SAÚDE
DEPARTAMENTO DE GESTÃO E DESENVOLVIMENTO
ORGANIZACIONAL – DGDO/SMS



1 – Introdução:

Atendendo aos dispositivos legais estabelecidos na Lei Federal Complementar nº 141/2.012, Artigo 36, esta coordenação apresenta, à diretoria do Departamento de Gestão e Desenvolvimento Organizacional, seu **3º Relatório Detalhado Quadrimestral Anterior (RDQA) e Relatório Anual de Gestão (RAG)**, referente ao período de **SETEMBRO a DEZEMBRO** e do exercício de **2018**.

A SCEI - **Sociedade Campineira de Educação e Instrução – HMCP Hospital e Maternidade Celso Pierro**, trata-se de uma entidade privada e filantrópica, esta situado em uma das regiões mais carentes do município, com uma cobertura de mais de 400.000 mil pessoas, sendo referência da região Noroeste e retaguarda da Sudoeste no município. Sua vocação é assistencial, ensino e pesquisa. Apresenta Habilitação pelo Ministério da Saúde nas áreas de Oncologia, Traumato-Ortopedia, Neurologia, Cardiovascular, Nefrologia e Hematologia.

Em 21/06/2016 iniciou o **Termo de Convênio de nº 178/16** atendendo a Portaria GM/MS nº 3.410 de 30/12/2013, que estabelece as diretrizes para da Contratualização de Hospitais no âmbito do Sistema Único de Saúde.

Em 31/03/2018 foi celebrado o Termo de Aditamento nº 005/18 com vigência até 31/01/2019 as seguintes alterações:

- Prorrogação por dez meses;
- Adequação de Tabela SUS, procedimentos de Alta Complexidade que passaram a Média Complexidade e vice-versa;
- Alterações nos quantitativos físicos e financeiros da Alta Complexidade;
- Previsão Física e Financeira alterada acima da meta da Alta Complexidade;
- Adequação conforme artigo 17 da Portaria nº 3410/13, da média da Média Complexidade;
- Alteração no valor total do convênio para menor.



PREFEITURA MUNICIPAL DE CAMPINAS
SECRETARIA MUNICIPAL DE SAÚDE
DEPARTAMENTO DE GESTÃO E DESENVOLVIMENTO
ORGANIZACIONAL – DGDO/SMS



O convênio é composto de **Componentes Pré-Fixado e Pós-Fixado**, assim denominado:

PRÉ-FIXADO: Consiste na soma da média da série histórica da Média Complexidade auditada pela CSAC e faturada ao Ministério da Saúde, Incentivos Financeiros Federais e Recursos Municipais. O repasse fica condicionado ao alcance das metas quali-quantitativas descritas na MATRIZ DE INDICADORES QUALI-QUANTITATIVOS em anexo.

PÓS-FIXADO: Consiste no repasse da produção efetivamente executada da Alta Complexidade Ambulatorial e Internação condicionada a produção apresentada e autorizada pelo gestor.

- Quantitativo Físico/Financeiro Conveniado:

- Plano de Trabalho Pré-Fixado e Pós- Fixado

- Matriz de Indicadores Qualitativo - Quantitativo – Instrumento de Contratualização



PREFEITURA MUNICIPAL DE CAMPINAS
SECRETARIA MUNICIPAL DE SAÚDE
DEPARTAMENTO DE GESTÃO E DESENVOLVIMENTO ORGANIZACIONAL - DGDO/SMS



PLANILHA DE PROGRAMAÇÃO ORÇAMENTÁRIA				
POLÍTICA NACIONAL DE ATENÇÃO HOSPITALAR - PNHOSP				
NOVA CONTRATUALIZAÇÃO - 07/2.016 - 06/2.018				
PORTARIA MS-SAS Nº 3.410, DE 30/12/2013				
MODALIDADE: ORÇAMENTAÇÃO PARCIAL				
PRESTADOR: SOCIEDADE CAMPINEIRA DE EDUCAÇÃO E INSTRUÇÃO - HOSPITAL E MATERNIDADE CELSO PIERRO				
INÍCIO TA:005/18 VIGÊNCIA: 01/04/2018 A 31/01/2019				
COMPETÊNCIA ____/2018 - PARCELA Nº ____				
PAGAMENTO MÊS DE ____/2018				
RECURSO FEDERAL e MUNICIPAL PÓS-FIXADO				
VALORES PÓS-FIXADOS - ALTA COMPLEXIDADE E EXCEPCIONAIS - PAGOS POR PRODUÇÃO	META FÍSICA MENSAL	FINANCEIRO MENSAL	Produção Mensal	REALIZADO/FINANCEIRO Mensal
TRS - AMBULATORIAL	1407	376.795,02		
ONCOLOGIA AMBULATORIAL - QUIMIOTERAPIA (PREVISÃO DA NOVA REDE)	906	570.055,19		
RADIOTERAPIA	1	35,00		
REABILITAÇÃO AUDITIVA - AMBULATORIAL	1676	221.959,78		
DIAGNÓSTICO AC AMBULAT (TOMO, RESSONANCIA, BIÓPSIA, MEDICINA NUCLEAR, DENSITO, ARTERIO E TRANSPLANTE DE Córnea)	2.492	431.434,51		
EXAMES E PROCEDIMENTOS ESPECIALIZADOS(CICLOSPORINA,PIELOGRAFIA,ECOCARDIO,TRANSFUSÃO,FACO E RENAL)	67	23.653,53		
CATETERISMO	101	62.125,72		
TOTAL	6650	1.686.058,75		
AIH DE ALTA COMPLEXIDADE	META FÍSICA MENSAL	FINANCEIRO MENSAL	Produção Mensal	REALIZADO/FINANCEIRO Mensal
IMPLANTES DE MARCAPASSO	12	90.505,08		
PROCEDIMENTOS CARDÍACOS INTERVENCIÓNISTAS	58	367.437,54		
CIRURGIAS CARDIOVASCULARES PEDIÁTRICAS	8	195.006,40		
CIRURGIAS CARDIOVASCULARES ADULTAS	20	248.710,40		
CIRURGIAS DO SISTEMA NERVOS CENTRAL E PERIFÉRICO - PORTARIA MS-SAS Nº 391, DE 07/07/2005	18	153.396,72		
CIRURGIAS DO SISTEMA OSTEOMUSCULAR - PORTARIA MS-SAS Nº 95, DE 14/02/2005	24	146.275,20		
CIRURGIAS ONCOLÓGICAS (PREVISÃO DA NOVA REDE)	55	267.139,40		
TRANSPLANTE RENAL - INTERNAÇÃO	1	23.362,42		
TRANSPLANTE DE Córnea - INTERNAÇÃO	2	2.776,00		
CIRURGIA ALTA COMPLEXIDADE ACIMA DA META PREVISTA	10	243.758,00		
OUTRAS CIRURGIAS DE ALTA COMPLEXIDADE NÃO PREVISTAS EM PORTARIAS	12	27.603,72		
TOTAL	220	1.765.970,88		
TOTAL RECURSOS FEDERAL - VALORES PÓS-FIXADOS	6870	3.452.029,63		
RECURSO MUNICIPAL PÓS-FIXADO			CONVENIADO	REALIZADO
Administração de Repositor Enzimática			10.496,53	
Lentes de Contato			2.500,00	
TOTAL RECURSOS MUNICIPAL - VALORES PÓS-FIXADO			12.996,53	
VALOR TOTAL DO PÓS-FIXADO R\$				3.465.026,16



PREFEITURA MUNICIPAL DE CAMPINAS
SECRETARIA MUNICIPAL DE SAÚDE
DEPARTAMENTO DE GESTÃO E DESENVOLVIMENTO ORGANIZACIONAL – DGDO/SMS



RECURSO FEDERAL PRÉ-FIXADO		
VALORES PRÉ-FIXADOS - INCENT. FED. PAGO ATRAVÉS DO INSTRUMENTO DE CONTRATUALIZAÇÃO	CITAR A PORTARIA DE REFERÊNCIA	FINANCEIRO MENSAL
MÉDIA DA PRODUÇÃO AMBULATORIAL - MC - SIA E SIH - SÉRIE HISTÓRICA (10/2016 A 09/2017)	PORTARIA MS-SAS 3410/2013	2.088.898,00
INTEGRASUS	PORTARIA 07 03/01/2005	47.687,11
FIDEPS	PORTARIAS 1.480 28/12/1999 E 1.082 04/07/2005	376.578,00
INCENTIVO URGÊNCIA E EMERGÊNCIA	PORTARIA 2.479 13/10/2006	300.000,00
RAU - LEITOS DE RETAGUARDA CLÍNICA	PORTARIA 1.264 20/06/2012	51.708,32
RAU - QUALIFICAÇÃO LEITOS UTI	PORTARIA 1.264 20/06/2012	79.155,36
RAU - PORTA DE URGÊNCIA	PORTARIA 2.395 11/10/2011	300.000,00
CONTRATUALIZAÇÃO HOSPITAL DE ENSINO IAC	PORTARIA 3.131 24/12/2008	31.841,17
CONTRATUALIZAÇÃO HOSPITAL DE ENSINO IAC	PORTARIA 2.506 26/10/2011	106.884,27
CONTRATUALIZAÇÃO HOSPITAL DE ENSINO IAC	PORTARIA 1.416 06/07/2012	120.002,86
CONTRATUALIZAÇÃO HOSPITAL DE ENSINO	PORTARIA 98 01/2009	232.637,41
CONTRATUALIZAÇÃO HOSPITAL DE ENSINO	PORTARIA 3.166/2013	568.192,02
CONTRATUALIZAÇÃO	PORTARIA 2.625 15/12/2004	318.411,74
INCENTIVOS REDE CEGONHA	PORTARIA 1.459 24/06/2011 E 2.351 05/10/2011	70.360,32
INCENTIVOS REDE CEGONHA - UTI 4 LEITOS	PORTARIA 1.459 24/06/2011 E 2.351 05/10/2011	87.600,00
INCENTIVOS REDE CEGONHA -UCI	PORTARIA 1.459 24/06/2011 E 2.351 05/10/2011	30.660,00
INCENTIVO - VIGILÂNCIA EPIDEMIOLÓGICA	PORTARIA 2.529 23/11/2004	5.000,00
SAD	PORTARIAS 2.029 24/08/2011 E 1.533 16/07/2012	106.000,00
TOTAL INCENTIVOS FEDERAIS		2.832.718,58
TOTAL RECURSOS FEDERAL - VALORES PRÉ-FIXADOS		4.921.616,58

TOTAL GERAL - VALORES PRÉ E PÓS-FIXADOS FEDERAL E MUNICIPAL		
PAGAMENTO PARCELA Nº 24/ MÊS JUNHO -2018/ COMPETÊNCIA - Abril-2018	CONVENIADO	REALIZADO
VALORES PRÉ-FIXADOS	7.734.973,84	
VALORES PÓS-FIXADOS	3.465.026,16	
TOTAL	11.200.000,00	



PREFEITURA MUNICIPAL DE CAMPINAS
SECRETARIA MUNICIPAL DE SAÚDE
DEPARTAMENTO DE GESTÃO E DESENVOLVIMENTO ORGANIZACIONAL – DGDO/SMS



INSTRUMENTO FORMAL DE CONTRATUALIZAÇÃO - MATRIZ DE INDICADORES QUALI-QUANTITATIVOS INDICADORES PARA MONITORAMENTO E AVALIAÇÃO DA EXECUÇÃO DO CONVÊNIO PORTARIA GM-MS 3.410/2013 PRESTADOR: SOCIEDADE CAMPINEIRA DE EDUCAÇÃO E INSTRUÇÃO - HOSPITAL E MATERNIDADE CELSO PIERRO TA: 005/18 Período: 01/04/2018 A 31/01/2.019 MÊS DE AVALIAÇÃO DE COMPETÊNCIA: AGOSTO/2018 BLOCO QUANTITATIVO - 40% do Pré-Fixado Federal e Municipal - R\$ 4.640.984,30									
Nº	INDICADORES	PLANO MUN.SAUDE 14-17	NORMA DE REFERÊNCIA	EIXO PORTARIA GM- MS 3410/13	META A SER ATINGIDA	PERIODICIDADE DE AVALIAÇÃO	MÉTODO DE AVALIAÇÃO	% DE DESCONTO FINANCEIRO	VALOR APURADO NO ITEM
1	Executar e apresentar a produção de 705 AIH/mês, na Modalidade Hospitalar Convencional, dentro das normas oficiais do Ministério da Saúde e normas complementares da Gestão SUS Municipal, nas especialidades de Pediatria, Clínica Médica, Clínica Cirúrgica, Psiquiatria, Obstetrícia e Ginecologia, excluídas as cirurgias de alta complexidade, já discriminadas em "TUTORIAL".	Diretriz 1	Portaria MS-GM 3410/2013	Atenção à Saúde	100% das AIHs conveniadas	Mensal	Demonstrativo Mensal de Produção da CSAC e CSRA	95-100% - Sem desconto. Entre 85 e 94,9% : 25% de desconto do valor financeiro. Entre 75 e 84,9%: 35% de desconto do valor financeiro. Abaixo de 75%: Perde 50% do incentivo.	R\$ 515.664,94
2	100% dos atendimentos obstétricos deverão ser inseridos nos sistema CROSS de Regulação no PA de GO. As pacientes classificadas em vermelho seguirão o protocolo da Instituição.	Diretriz 1	Portaria MS-GM 3410/2013	Atenção à Saúde	100% das AIHs conveniadas	Mensal	Demonstrativo Mensal de Produção da CSRA	Meta 100%	R\$ 515.664,94
3	Executar e apresentar a produção de 150 AIH de Média Complexidade e Alta Complexidade, na Modalidade de Hospital-Dia CIRÚRGICO, dentro das normas oficiais do Ministério da Saúde e normas complementares da Gestão SUS Municipal, nas especialidades de Pediatria, Clínica Cirúrgica, e Ginecologia, excluídas as cirurgias de Alta Complexidade, elencadas em "TUTORIAL".	Diretriz 1	Portaria MS-GM 3410/2013	Atenção à Saúde	100% das AIHs conveniadas	Mensal	Demonstrativo Mensal de Produção da CSAC	95-100% - Sem desconto. Entre 85 e 94,9% : 25% de desconto do valor financeiro. Entre 75 e 84,9%: 35% de desconto do valor financeiro. Abaixo de 75%: Perde 50% do incentivo.	R\$ 515.664,94
4	Executar e apresentar produção de 210 AIH de Alta Complexidade, nas especialidades e quantitativos pactuados em "TUTORIAL", dentro das normas oficiais do Ministério da Saúde e normas complementares da Gestão SUS Municipal.	Diretriz 1	Portaria MS-GM 3410/2013	Atenção à Saúde	100% das AIHs conveniadas	Mensal	Demonstrativo Mensal de Produção da CSAC	95-100% - Sem desconto. Entre 85 e 94,9% : 25% de desconto do valor financeiro. Entre 75 e 84,9%: 35% de desconto do valor financeiro. Abaixo de 75%: Perde 50% do incentivo.	R\$ 515.664,94
5	Executar e apresentar a produção, dentro das normas oficiais do Ministério da Saúde e normas complementares da Gestão SUS Municipal, nos quantitativos de procedimentos ambulatoriais de Média e Alta Complexidade, apurados no SIA e pactuados na Ficha de Programação Orçamentária - FPO	Diretriz 1	Portaria MS-GM 3410/2013	Atenção à Saúde	100% dos procedimentos pactuados	Mensal	Demonstrativo Mensal de Produção da CSAC, relatórios do Departamento de Saúde (Relatório Sistema SOL), da CSRA, Relatório dos Distritos ou vias administrativas	META: OFERTAR 100% DO QUANTITATIVO PREVISTO PARA CADA SUBGRUPO DA TABELA SIA PREVISTO NA FPO E EXECUTAR MÍNIMO DE 90% DO QUANTITATIVO TOTAL DOS PROCEDIMENTOS POR SUBGRUPO DA TABELA SIA desde que haja demanda. DESCONTO: PELO DESCUMPRIMENTO DA OFERTA: 10% DE DESCONTO DO VALOR FINANCEIRO DO ITEM, PARA CADA SUBGRUPO DA TABELA SIA PREVISTO NA FPO E NÃO OFERTADO NO QUANTITATIVO PREVISTO. A PRODUÇÃO PORVENTURA NÃO REALIZADA POR MOTIVOS ADVERSOS PODERÁ SER COMPENSADA NO TRIMESTRE CONSECUTIVO QUANDO SE DARÁ A RESTITUIÇÃO DOS VALORES DESCONTADOS, dentro do respectivo exercício fiscal, DEVENDO SER REALIZADO TERMO DE COMPROMISSO DE ALCANCE DE META EM DEZEMBRO CASO SEJA POSTERGADA A PRODUÇÃO PARA O EXERCÍCIO SEGUINTE.	R\$ 515.664,94



PREFEITURA MUNICIPAL DE CAMPINAS
SECRETARIA MUNICIPAL DE SAÚDE
DEPARTAMENTO DE GESTÃO E DESENVOLVIMENTO ORGANIZACIONAL – DGDO/SMS



6	100% DAS INTERNAÇÕES COM AUTORIZAÇÃO PRÉVIA DA CSRA, dentro das normas e rotinas estabelecidas pela Gestão SUS Municipal, garantindo, ainda, envio dos censos diários nos horários-padrão e solicitação de acesso aos leitos para o total das internações SUS na instituição dentro do Sistema CROSS ou outro que venha substituir.	Diretriz 1	Portaria MS-GM 3410/2013	Gestão	100% dos leitos na CMR, 100% dos pacientes internados com ficha de liberação da CROSS e censos apresentados e cumprimento das demais normais regulatórias instituídas.	Mensal	Relatório Mensal da Central Municipal de Regulação	META 100%	R\$ 515.664,94
7	Disponibilizar no SOL (Saúde On Line da SMS) ou outro sistema que o venha substituir e executar, as primeiras consultas, conforme anexo II.	Diretriz 1	Portaria MS-GM 3410/2013	Gestão	100% da oferta disponibilizada	Mensal	Relatório dos Distritos, Departamento de Saúde e CSRA	META 100%. A oferta por ventura não realizada por motivos adversos, poderá ser compensado no trimestre seguinte com reversão dos descontos executados, dentro do exercício fiscal. <u>Devendo ser realizado termo de compromisso de alcance de meta em dezembro caso seja postergada a produção para o exercício seguinte.</u>	R\$ 515.664,94
8	MANTER A TOTALIDADE DE LEITOS HOSPITALARES DE INTERNAÇÃO OPERACIONAIS.	Diretriz 1	Portaria MS-GM 3410/2013	Gestão	100%	Mensal	RELATÓRIO CSRA	META 97%	R\$ 515.664,94
9	20% DO TOTAL DA PRODUÇÃO MENSAL DA CIRURGIA CARDÍACA ADULTO(24 PROCEDIMENTOS MÊS) SEJA DE ORIGEM DA LISTA DE ESPERA ELETIVA, considerando a Regulação dos casos de Urgência e compromisso da Municipalidade e CSRA em manter o giro do leito.	Diretriz 1	Portaria MS-GM 3410/2013	Gestão	100%	Mensal	RELATÓRIO CSRA	META 100%	R\$ 515.664,94
TOTAL FINANCEIRO MÁXIMO BLOCO QUANTITATIVO									R\$ 4.640.984,46
BLOCO QUALITATIVO - 40% DO PRÉ-FIXADO FEDERAL - R\$ 3.093.989,54									
Nº	INDICADORES	PLANO MUN.SAUDE 14-17	NORMA DE REFERÊNCIA	EIXO PORTARIA GM. MS 3410/13	META A SER ATINGIDA	PERIODICIDADE DE AVALIAÇÃO	MÉTODO DE AVALIAÇÃO	% DE DESCONTO FINANCEIRO	VALOR SOBRE O QUAL INCIDE A AVALIAÇÃO
1	Média de permanência nas unidades CLÍNICAS de Internação, TAXA DE OCUPAÇÃO POR UNIDADE CLÍNICA, NÚMERO DE INTERNADOS, NÚMERO DE ÓBITOS, TAXA DE MORTALIDADE, Nº ISOLAMENTOS, TAXA DE GIRO.	Diretriz 1	Matriz de Indicadores de Desempenho Hospitalar	Gestão	CONFORME DOCUMENTO DE INDICADORES DE DESEMPENHO HOSPITALAR	Mensal	Relatório CSRA e CSAC	10% para cada item não alcançado relativo a MÉDIA DE PERMANÊNCIA, considerando as justificativas, e excluindo do cálculo pacientes sociais, e os que demandam regulação externa, como CDI, endovascular, TAVI e outros. A instituição apresentará cronograma de implantação dos protocolos.	R\$ 441.998,54



PREFEITURA MUNICIPAL DE CAMPINAS
SECRETARIA MUNICIPAL DE SAÚDE
DEPARTAMENTO DE GESTÃO E DESENVOLVIMENTO ORGANIZACIONAL – DGDO/SMS



2	Boas Práticas de Parto e Nascimento: Implantar ações efetivas para diminuir a taxa de cesarianas na instituição, garantindo realização de partos sem agravos preveníveis associados. Analgesia para as parturientes.	Diretriz 3	Portaria MS-GM 1459/2011	Atenção à Saúde	Para fins de monitoramento e desconto, a taxa de cesárea do mês deverá ser igual ou inferior à média aritmética das taxas de cesáreas dos seis meses anteriores, considerada até a primeira casa decimal e com tolerância e 1,0 ponto percentual para mais ou para menos. Serão excluídas do cálculo as cesáreas realizadas em pacientes com duas ou mais cesáreas anteriores. Independente do desempenho frente aos meses anteriores, caso a taxa seja igual ou inferior a 30% (trinta por cento) e não ocorrerá automaticamente caso as taxas mensais fiquem acima de 50% (cinquenta por cento). Garantir 100% de analgesia nas parturientes excetuando as parturientes que expressem no prontuário a recusa pelo procedimento e impossibilidade pelo tempo inoportuno.	Mensal	Demonstrativo Mensal de Produção da CSAC	A cada 10% acima da média perde-se 20% do valor, pois devido o direcionamento do referenciamento da AC, esse percentual de cesária deve ser avaliado	R\$	441.998,54
3	Boas práticas de parto e nascimento: Garantir adequada atenção neonatológica em sala de parto e pos-parto imediato aos recém-nascidos da instituição.	Diretriz 3	Portaria MS-GM 1459/2011	Atenção à Saúde	Apgar maior que 7 no quinto minuto para 97% dos recém-nascidos da instituição REGISTRADOS PELO PEDIATRA, independente da via de parto	Mensal	Relatório Mensal da Auditoria SUS, com informações extraídas dos prontuários dos pacientes.	META 100%	R\$	441.998,54
4	APRESENTAR CUSTO MÉDIO das diárias dos atendimentos eletivos clínicos e cirúrgicos para MÉDIA E ALTA COMPLEXIDADE e custo médio das diárias dos atendimentos de urgência e emergência. PARA OS SERVIÇOS AMBULATORIAIS DE MÉDIA E ALTA COMPLEXIDADE (consultas, exames e procedimentos), será apresentada proposta gradativa pela PUC.	DGDO	PROGRAMA NACIONAL DE GESTÃO DE CUSTOS PORTARIA 1.163 11/10/2000 RETIFICADO 446 16/03/2004, LEI COMPLEMENTAR 141 art 34, PORTARIA 74 29/01/1999	Gestão	APRESENTAR CUSTO médio da diária dos atendimentos eletivos clínicos e cirúrgica e da urgência e emergência	QUADRIMESTRAL	RELATÓRIO CONFORME A METODOLOGIA DE APURAÇÃO DE CUSTO.	META 100%	R\$	441.998,54
5	EFICIÊNCIA CLÍNICA E EFICIÊNCIA ECONÔMICA - para os protocolos implantados e gerenciados.	SMS	Plano Municipal de Saúde	Gestão	Apresentar as Diretrizes e Protocolos implantados na instituição relativos especificadamente para os protocolos: IAM com supra, CSST, SEPS, IRA e Pré-Eclâmpsia.	Trimestral	Relatório Prestador	APRESENTAR INTERVENÇÕES REALIZADAS e os resultados dos protocolos e diretrizes e Institucionais. Desconto de 5% do valor financeiro para cada item não apresentado.	R\$	441.998,54
6	ACESSO AS CONSULTAS MÉDICAS DO AMBULATÓRIO DE ESPECIALIDADE CONFORME PTDC APROVADOS PELO DS/SMS/MS.	SMS	Plano Municipal de Saúde	Gestão	Implantação dos PTDC do DS e CSRA	Trimestral	Relatório DS, CSRA e PUC.	META 95%	R\$	441.998,54
7	CIRURGIAS ELETIVAS - MANTER ATUALIZADO MENSALMENTE A LISTA DE DEMANDA REPRIMIDA CIRURGICA DAS ESPECIALIDADES, ADAPTANDO AO MODELO DETERMINADO PELA COORDENADORIA SETORIAL DE REGULAÇÃO DE ACESSO(CSRA) EM ANEXO, NO PRAZO DE 6 MESES.	SMS	Plano Municipal de Saúde	Gestão	Mantem as LISTAS ATUALIZADAS MENSALMENTE	Mensal	Acompanhamento da lista de espera pela CSRA	META 100% MANTER CADASTRO DE PACIENTES CIRURGICOS ATUALIZADOS, considerando ainda para meta os itens 2.7., 2.7.1., e 2.7.2. do Plano de Trabalho Pré-Fixado.	R\$	441.998,54
TOTAL FINANCEIRO MÁXIMO BLOCO QUALITATIVO									R\$	3.093.989,78



PREFEITURA MUNICIPAL DE CAMPINAS
SECRETARIA MUNICIPAL DE SAÚDE
DEPARTAMENTO DE GESTÃO E DESENVOLVIMENTO ORGANIZACIONAL – DGDO/SMS



2-) Execução Física e Financeira quanto a Produção Executada no 3º Quadrimestre e do ano 2018:

PRESTADOR: SOCIEDADE CAMPINEIRA DE EDUCAÇÃO E INSTRUÇÃO
TERMO DE CONVÊNIO 178/16
HOSPITAL E MATERNIDADE CELSO PIERRO - CNES 208.212-8
POLICLÍNICA DO CENTRO DE CIÊNCIAS DA VIDA - CNES 344.871-1



PREFEITURA MUNICIPAL DE CAMPINAS
SECRETARIA MUNICIPAL DE SAÚDE
DEPARTAMENTO DE GESTÃO E DESENVOLVIMENTO ORGANIZACIONAL - DGDO/SMS



PRESTADOR: SOCIEDADE CAMPINEIRA DE EDUCAÇÃO E INSTRUÇÃO
TERMO DE CONVÊNIO 178/16
HOSPITAL E MATERNIDADE CELSO PIERRO - CNES 208.212-8
POLICLÍNICA DO CENTRO DE CIÊNCIAS DA VIDA - CNES 344.871-1

Pós-Fixado	Conveniado **	Físico / Financeiro				
		Executado				
		Média do 1º Quadrimestre	Média do 2º Quadrimestre	Média do 3º Quadrimestre	Média Anual	% Anual x Conveniado
Terapia Renal Substitutiva (03.05 / 04.18 / 07.02)	1.407 376.795,02	1.258 314.948,22	1.346 337.444,06	1.283 324.780,69	1.296 325.724,32	92%
Oncologia Quimioterapia (03.04)	906 570.055,19	1.003 552.418,05	1.078 575.155,89	973 482.753,10	1.018 536.775,68	112%
Oncologia Radioterapia (03.04.01)	1 35,00	0 -	0 -	0 -	0 -	0%
Reabilitação Auditiva (02.11 / 03.01 / 07.01)	1.676 221.959,78	1.386 207.448,65	1.488 226.271,20	1.392 211.072,80	1.422 214.930,88	85%
Diagnósticos de Alta Complexidade (02.01 / 02.04 / 02.06 / 02.07 / 02.08 / 02.10 / 03.03)	2.492 431.434,51	1.772 308.006,15	2.168 381.431,27	2.071 351.298,75	2.004 346.912,06	80%
Cateterismo (02.11)	101 62.125,72	64 39.342,08	79 48.562,88	68 41.800,96	70 43.235,31	70%
Outros Exames Especializados (020207 / 020405 / 0205 / 0306 / 0405 / 0409 / 0702)	67 23.653,53	37 11.206,24	48 22.644,03	45 21.770,71	45 20.985,02	67%
Sub-total Ambulatorial - AC	6.650 1.686.058,75	5.520 1.433.369,38	6.159 1.568.865,30	5.787 1.411.706,30	5.810 1.467.578,25	87%



PREFEITURA MUNICIPAL DE CAMPINAS
SECRETARIA MUNICIPAL DE SAÚDE
DEPARTAMENTO DE GESTÃO E DESENVOLVIMENTO ORGANIZACIONAL - DGDO/SMS



Implante de Marcapasso	12 90.505,08	13 96.684,44	11 75.296,25	14 98.387,33	12 90.122,67	102%
Procedimentos Cardíacos Intervencionistas	58 367.437,54	61 390.122,23	60 375.573,63	56 362.290,55	59 375.995,47	102%
Cirurgias Cardiovasculares Pediátricas	8 195.006,40	5 159.544,25	8 184.925,83	7 188.332,58	7 177.600,89	82%
Cirurgias Cardiovasculares Adulto	20 248.710,40	22 255.483,96	25 280.976,49	26 332.442,28	24 289.634,24	120%
Cirurgias do Sistema Nervos Central e Periférico	18 153.396,72	16 88.203,56	19 124.843,09	19 108.687,27	18 107.244,64	98%
Cirurgias do Sistema Osteomuscular	24 146.275,20	27 135.473,87	24 123.582,17	26 140.305,62	26 133.120,55	108%
Cirurgias Oncológicas	55 267.139,40	58 275.103,29	71 362.275,14	59 282.274,58	63 306.551,00	114%
Transplante Renal-Internação	1 23.362,42	0 -	0 -	0 -	0 -	0%
Transplante de Córnea-Internação	2 2.776,00	0 517,50	1 799,83	1 2.078,00	1 1.131,78	29%
Sub-total Internação - AC	198 1.494.609,16	201 1.401.133,09	217 1.528.272,41	208 1.514.798,21	209 1.481.401,24	105%
Outros - Alta Complexidade		15 38.758,06	19 49.603,78	15 33.831,47	16 40.731,10	
Total Internação - AC	198 1.494.609,16	216 1.439.891,15	236 1.577.876,19	223 1.548.629,68	225 1.522.132,34	114%



PREFEITURA MUNICIPAL DE CAMPINAS
SECRETARIA MUNICIPAL DE SAÚDE
DEPARTAMENTO DE GESTÃO E DESENVOLVIMENTO ORGANIZACIONAL - DGDO/SMS



Pré-Fixado	Conveniado **	Físico / Financeiro					
		Executado					
		Média do 1º Quadrimestre	Média do 2º Quadrimestre	Média do 3º Quadrimestre	Média Anual	% Anual x Conveniado	
Clinica Cirurgica	854	212 415.811,59	214 426.251,15	205 391.509,94	210 411.190,89		
Gineco / Obstetrícia		208 125.069,82	210 127.376,74	183 112.634,84	200 121.693,80		
Clinica Médica		282 329.629,29	297 341.064,23	284 331.062,00	288 333.918,51		
Pediatria		103 248.967,22	122 260.694,35	93 217.487,42	106 242.383,00		
Saúde Mental		0 -	0 -	0 -	0 -		
Total Internação - MC	854	805 1.119.477,91	843 1.155.386,47	765 1.052.694,20	804 1.109.186,19	94%	
Hospital Dia / Cirurgico	150	154 94.489,75	159 124.054,68	151 70.340,71	154 96.295,05	103%	
Total Ambulatório - HMCP	87.678 825.631,07	98.554 800.453,59	94.075 807.132,50	84.731 717.262,08	92.453 774.949,39	105%	
Total Ambulatório - Policlínica do Centro de Ciências da Vida	3.891 29.309,26	3.385 20.019,87	3.877 22.600,10	4.433 27.379,73	3.898 23.333,23	100%	
Total Outros - MC	91.719 854.940,33	102.092 914.963,20	98.111 953.787,27	89.314 814.982,52	96.506 894.577,66	105%	



PREFEITURA MUNICIPAL DE CAMPINAS
SECRETARIA MUNICIPAL DE SAÚDE
DEPARTAMENTO DE GESTÃO E DESENVOLVIMENTO ORGANIZACIONAL – DGDO/SMS



Pré-Fixado	Conveniado **	Físico / Financeiro				
		Executado				
		Média do 1º Quadrimestre	Média do 2º Quadrimestre	Média do 3º Quadrimestre	Média Anual	% Anual x Conveniado
Anexo Técnico VI - (Mat. Med., Ex. Lab., Adm. Rep. Enzimáticos)		36 4.033,70			36 4.033,70	

PRESTADOR: SOCIEDADE CAMPINEIRA DE EDUCAÇÃO E INSTRUÇÃO
TERMO DE CONVÊNIO 178/16
HOSPITAL E MATERNIDADE CELSO PIERRO - CNES 208.212-8
POLICLÍNICA DO CENTRO DE CIÊNCIAS DA VIDA - CNES 344.871-1
DEMONSTRATIVO DA PRODUÇÃO PÓS-FIXADO



PREFEITURA MUNICIPAL DE CAMPINAS
SECRETARIA MUNICIPAL DE SAÚDE
DEPARTAMENTO DE GESTÃO E DESENVOLVIMENTO ORGANIZACIONAL - DGDO/SMS



Terapia Renal Substitutiva

Físico	Janeiro	Fevereiro	Março	Abril	Maió	Junho	Julho	Agosto	Setembro	Outubro	Novembro	Dezembro	Média	Total Ano
Conveniado	1.407	1.407	1.407	1.407	1.407	1.407	1.407	1.407	1.407	1.407	1.407	1.407	1.407	16.884
Total APAC	1.245 100%	1.123 100%	1.348 100%	1.317 100%	1.384 100%	1.319 100%	1.304 100%	1.377 100%	1.236 100%	1.317 100%	1.233 100%	1.346 100%	1.296	15.549
Campinas	1.112 89,3%	1.016 90,5%	1.234 91,5%	1.198 91,0%	1.283 92,7%	1.214 92,0%	1.236 94,8%	1.284 93,2%	1.160 93,9%	1.232 93,5%	1.142 92,6%	1.252 93,0%	1.197	14.363
DRS-VII	106 8,5%	79 7,0%	86 6,4%	83 6,3%	86 6,2%	90 6,8%	53 4,1%	77 5,6%	62 5,0%	68 5,2%	77 6,2%	82 6,1%	79	949
Outros	27 2,2%	28 2,5%	28 2,1%	36 2,7%	15 1,1%	15 1,1%	15 1,2%	16 1,2%	14 1,1%	17 1,3%	14 1,1%	12 0,9%	20	237

Financeiro	Janeiro	Fevereiro	Março	Abril	Maió	Junho	Julho	Agosto	Setembro	Outubro	Novembro	Dezembro	Média	Total Ano
Conveniado	355.921,58	355.921,58	355.921,58	376.795,02	376.795,02	376.795,02	376.795,02	376.795,02	376.795,02	376.795,02	376.795,02	376.795,02	371.576,66	4.458.919,92
Total APAC	312.342,12	285.079,29	331.153,53	331.217,92	348.499,22	326.081,09	325.010,49	350.185,45	314.180,18	331.822,77	316.670,32	336.449,49	325.724,32	3.908.691,87
Campinas	265.951,51	243.760,03	288.727,82	283.358,52	304.746,13	283.552,47	288.712,67	313.831,07	283.038,69	297.735,49	280.703,85	299.829,21	149.302,06	3.433.947,46
DRS-VII	38.666,06	33.400,51	34.506,96	38.387,05	38.358,94	37.134,47	30.903,67	30.766,03	25.941,54	29.568,48	32.841,87	34.289,88	17.598,50	404.765,46
Outros	7.724,55	7.918,75	7.918,75	9.472,35	5.394,15	5.394,15	5.394,15	5.588,35	5.199,95	4.518,80	3.124,60	2.330,40	3.042,56	69.978,95

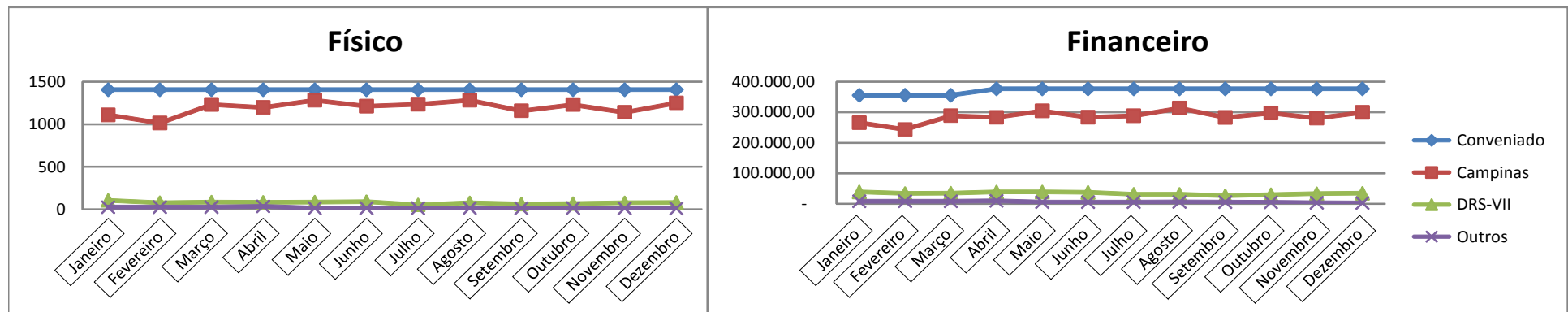



PREFEITURA MUNICIPAL DE CAMPINAS

SECRETARIA MUNICIPAL DE SAÚDE

DEPARTAMENTO DE GESTÃO E DESENVOLVIMENTO ORGANIZACIONAL - DGDO/SMS



Oncologia - Quimioterapia

	Físico	Janeiro	Fevereiro	Março	Abril	Maio	Junho	Julho	Agosto	Setembro	Outubro	Novembro	Dezembro	Média	Total Ano
Conveniado		700	700	700	906	906	906	906	906	906	906	906	906	855	10.254
Executado	Total	821 100%	1.082 100%	998 100%	1.112 100%	1.023 100%	1.142 100%	1.000 100%	1.146 100%	980 100%	1.013 100%	992 100%	908 100%	1.018	12.217
	Campinas	527 64,2%	736 68,0%	661 66,2%	759 68,3%	693 67,7%	749 65,6%	679 67,9%	795 69,4%	673 68,7%	693 68,4%	698 70,4%	646 71,1%	692	8.309
	DRS-VII	259 31,5%	297 27,4%	297 29,8%	308 27,7%	299 29,2%	339 29,7%	291 29,1%	307 26,8%	260 26,5%	277 27,3%	259 26,1%	229 25,2%	285	3.422
	Outros	35 4,3%	49 4,5%	40 4,0%	45 4,0%	31 3,0%	54 4,7%	30 3,0%	44 3,8%	47 4,8%	43 4,2%	35 3,5%	33 3,6%	41	486

	Financeiro	Janeiro	Fevereiro	Março	Abril	Maio	Junho	Julho	Agosto	Setembro	Outubro	Novembro	Dezembro	Média	Total Ano
Conveniado		408.818,29	408.818,29	408.818,29	570.055,19	570.055,19	570.055,19	570.055,19	570.055,19	570.055,19	570.055,19	570.055,19	570.055,19	529.745,97	6.356.951,58
Executado	Total	455.220,13	583.081,22	543.982,36	627.388,49	554.693,28	608.400,99	523.936,59	613.592,68	514.072,29	516.859,87	465.093,39	434.986,84	536.775,68	6.441.308,13
	Campinas	255.174,99	311.938,80	321.293,59	387.136,05	330.001,35	338.394,80	300.255,35	368.896,04	301.696,54	298.358,24	269.064,75	267.111,95	312.443,54	3.749.322,45
	DRS-VII	171.736,64	230.615,77	202.839,77	214.584,74	199.691,68	229.874,44	198.949,39	206.616,59	163.618,35	179.897,48	166.615,99	140.155,74	192.099,72	2.305.196,58
	Outros	28.308,50	40.526,65	19.849,00	25.667,70	25.000,25	40.131,75	24.731,85	38.080,05	48.757,40	38.604,15	29.412,65	27.719,15	32.232,43	386.789,10

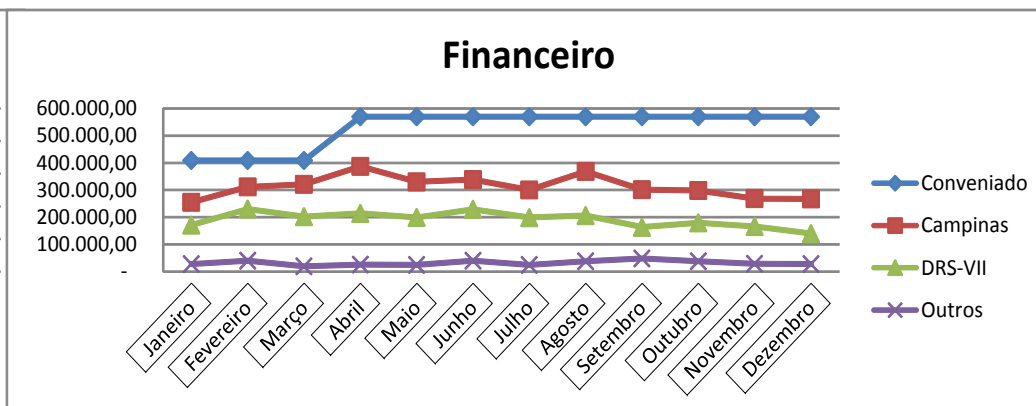
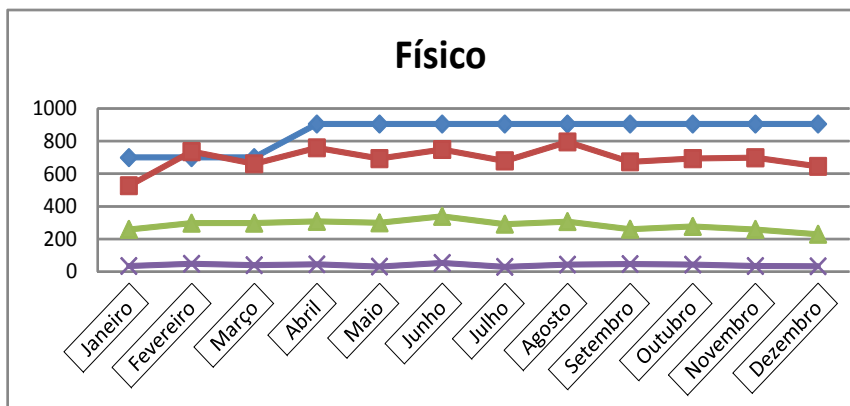



PREFEITURA MUNICIPAL DE CAMPINAS
SECRETARIA MUNICIPAL DE SAÚDE
DEPARTAMENTO DE GESTÃO E DESENVOLVIMENTO ORGANIZACIONAL - DGDO/SMS



Oncologia - Radioterapia

	Físico	Janeiro	Fevereiro	Março	Abril	Maió	Junho	Julho	Agosto	Setembro	Outubro	Novembro	Dezembro	Média	Total Ano
Conveniado		1	1	1	1	1	1	1	1	1	1	1	1	1	12
Executado	Total	0	0	0	0	0	0	0	0	0	0	0	0	0	0
	Campinas	0	0	0	0	0	0	0	0	0	0	0	0	0	0
	DRS-VII	0	0	0	0	0	0	0	0	0	0	0	0	0	0
	Outros	0	0	0	0	0	0	0	0	0	0	0	0	0	0

	Financeiro	Janeiro	Fevereiro	Março	Abril	Maió	Junho	Julho	Agosto	Setembro	Outubro	Novembro	Dezembro	Média	Total Ano
Conveniado		35,00	35,00	35,00	35,00	35,00	35,00	35,00	35,00	35,00	35,00	35,00	35,00	35,00	420,00
Executado	Total	-	-	-	-	-	-	-	-	-	-	-	-	-	-
	Campinas	-	-	-	-	-	-	-	-	-	-	-	-	-	-
	DRS-VII	-	-	-	-	-	-	-	-	-	-	-	-	-	-
	Outros	-	-	-	-	-	-	-	-	-	-	-	-	-	-

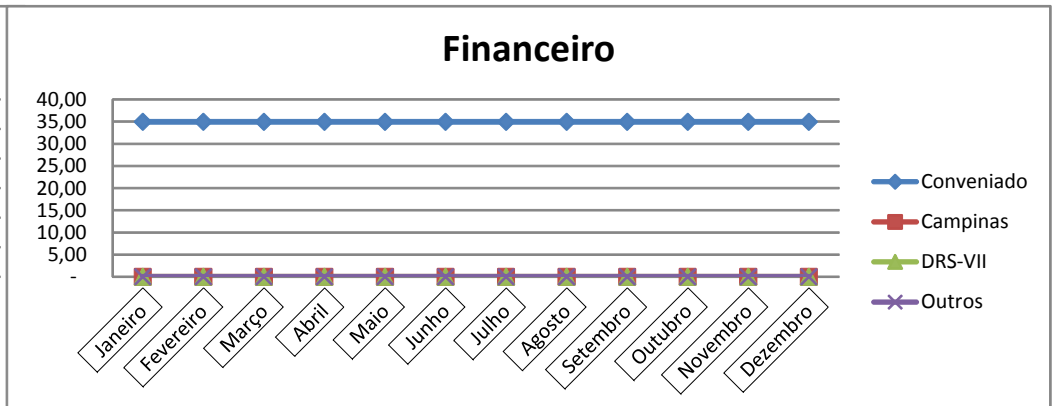
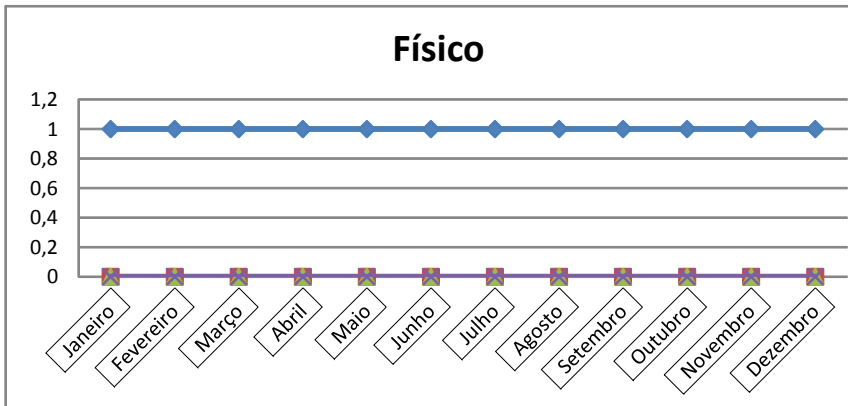



PREFEITURA MUNICIPAL DE CAMPINAS

SECRETARIA MUNICIPAL DE SAÚDE

DEPARTAMENTO DE GESTÃO E DESENVOLVIMENTO ORGANIZACIONAL - DGDO/SMS



Reabilitação Auditiva

	Físico	Janeiro	Fevereiro	Março	Abril	Mai	Junho	Julho	Agosto	Setembro	Outubro	Novembro	Dezembro	Média	Total Ano
Conveniado		1.890	1.890	1.890	1.676	1.676	1.676	1.676	1.676	1.676	1.676	1.676	1.676	1.730	20.754
Executado	Total	1.234 100%	1.294 105%	1.692 137%	1.322 107%	1.346 109%	1.493 121%	1.483 120%	1.631 132%	1.398 113%	1.565 127%	1.347 109%	1.256 102%	1.422	17.061
	Campinas	822 66,6%	931 75,4%	1.230 99,7%	931 75,4%	999 81,0%	1.123 91,0%	1.086 88,0%	1.262 102,3%	1.052 85,3%	1.197 97,0%	1.000 81,0%	963 78,0%	1.050	12.596
	DRS-VII	405 32,8%	353 28,6%	451 36,5%	378 30,6%	344 27,9%	367 29,7%	386 31,3%	340 27,6%	327 26,5%	362 29,3%	332 26,9%	289 23,4%	361	4.334
	Outros	7 0,6%	10 0,8%	11 0,9%	13 1,1%	3 0,2%	3 0,2%	11 0,9%	29 2,4%	19 1,5%	6 0,5%	15 1,2%	4 0,3%	11	131

	Financeiro	Janeiro	Fevereiro	Março	Abril	Mai	Junho	Julho	Agosto	Setembro	Outubro	Novembro	Dezembro	Média	Total Ano
Conveniado		214.053,61	214.053,61	214.053,61	221.959,78	221.959,78	221.959,78	221.959,78	221.959,78	221.959,78	221.959,78	221.959,78	221.959,78	219.983,24	2.639.798,85
Executado	Total	216.619,65	225.178,24	218.761,55	169.235,14	224.005,95	226.810,24	233.773,50	220.495,10	203.969,22	221.110,20	204.567,64	214.644,15	214.930,88	2.579.170,58
	Campinas	146.329,47	155.629,06	175.219,52	106.191,66	153.387,67	163.508,43	164.800,90	154.477,76	139.867,88	151.439,53	144.315,35	155.045,91	150.851,10	1.810.213,14
	DRS-VII	70.041,31	66.644,96	41.792,05	61.529,91	69.559,53	63.231,12	67.689,94	64.893,78	58.588,31	69.462,06	55.185,46	58.167,81	62.232,19	746.786,24
	Outros	248,87	2.904,22	1.749,98	1.513,57	1.058,75	70,69	1.282,66	1.123,56	5.513,03	208,61	5.066,83	1.430,43	1.847,60	22.171,20

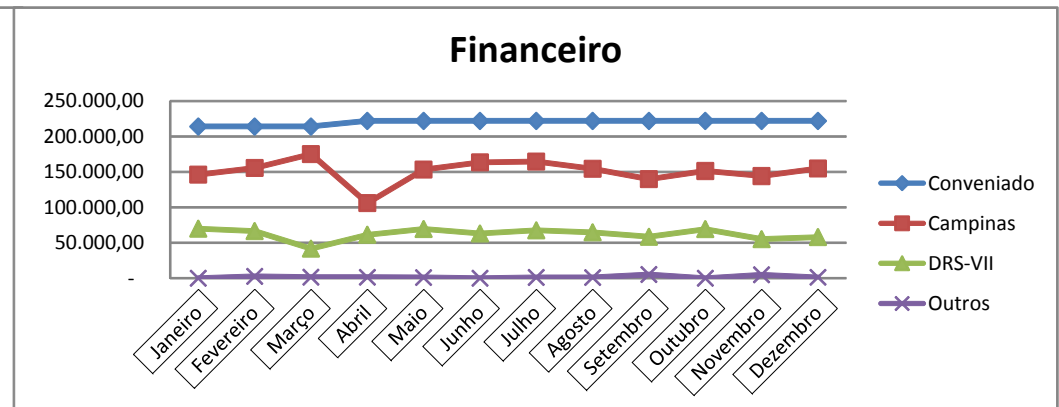
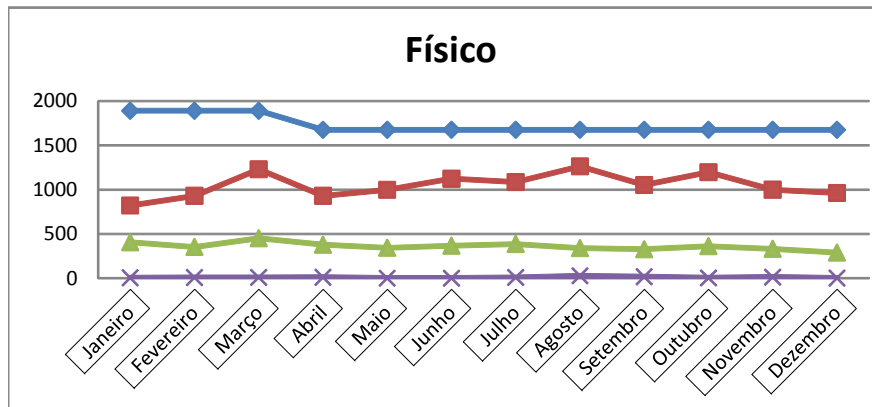



PREFEITURA MUNICIPAL DE CAMPINAS

SECRETARIA MUNICIPAL DE SAÚDE

DEPARTAMENTO DE GESTÃO E DESENVOLVIMENTO ORGANIZACIONAL – DGDO/SMS



Diagnósticos de Alta Complexidade

Físico	Janeiro	Fevereiro	Março	Abril	Maió	Junho	Julho	Agosto	Setembro	Outubro	Novembro	Dezembro	Média	Total Ano
Conveniado	2.282	2.282	2.282	2.492	2.492	2.492	2.492	2.492	2.492	2.492	2.492	2.492	2.440	29.274
Executado	1.563	1.451	1.968	2.106	1.939	2.268	2.132	2.333	2.058	2.291	2.082	1.853	2.004	24.044
%	68%	64%	86%	85%	78%	91%	86%	94%	83%	92%	84%	74%	82,13%	82,13%

Financeiro	Janeiro	Fevereiro	Março	Abril	Maió	Junho	Julho	Agosto	Setembro	Outubro	Novembro	Dezembro	Média	Total Ano
Conveniado	432.095,43	432.095,43	432.095,43	431.434,51	431.434,51	431.434,51	431.434,51	431.434,51	431.434,51	431.434,51	431.434,51	431.434,51	431.599,74	5.179.196,88
Executado	232.683,19	257.950,54	382.717,09	358.673,79	359.177,86	400.454,14	376.473,11	389.619,98	356.163,65	393.754,72	347.705,01	307.571,60	346.912,06	4.162.944,68
%	54%	60%	89%	83%	83%	93%	87%	90%	83%	91%	81%	71%	80,38%	80,38%

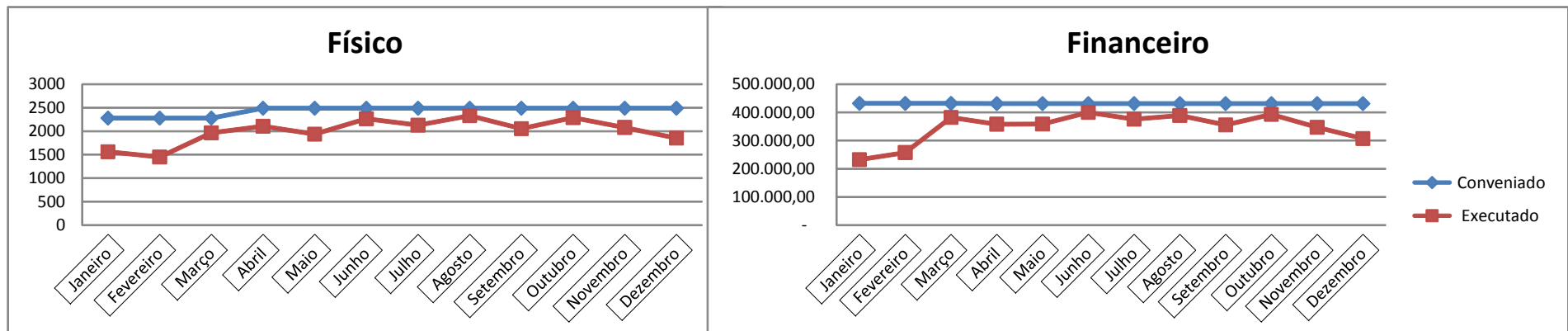



PREFEITURA MUNICIPAL DE CAMPINAS

SECRETARIA MUNICIPAL DE SAÚDE

DEPARTAMENTO DE GESTÃO E DESENVOLVIMENTO ORGANIZACIONAL – DGDO/SMS



Cateterismo

Físico	Janeiro	Fevereiro	Março	Abril	Mai	Junho	Julho	Agosto	Setembro	Outubro	Novembro	Dezembro	Média	Total Ano
Conveniado	101	101	101	101	101	101	101	101	101	101	101	101	101	1.212
Executado	69	59	73	55	95	70	86	65	58	88	56	70	70	844
%	68%	58%	72%	54%	94%	69%	85%	64%	57%	87%	55%	69%	69,64%	69,64%

Financeiro	Janeiro	Fevereiro	Março	Abril	Mai	Junho	Julho	Agosto	Setembro	Outubro	Novembro	Dezembro	Média	Total Ano
Conveniado	62.125,72	62.125,72	62.125,72	62.125,72	62.125,72	62.125,72	62.125,72	62.125,72	62.125,72	62.125,72	62.125,72	62.125,72	62.125,72	745.508,64
Executado	42.415,68	36.268,48	44.874,56	33.809,60	58.398,40	43.030,40	52.865,92	39.956,80	35.653,76	54.095,36	34.424,32	43.030,40	43.235,31	518.823,68
%	68%	58%	72%	54%	94%	69%	85%	64%	57%	87%	55%	69%	69,59%	69,59%

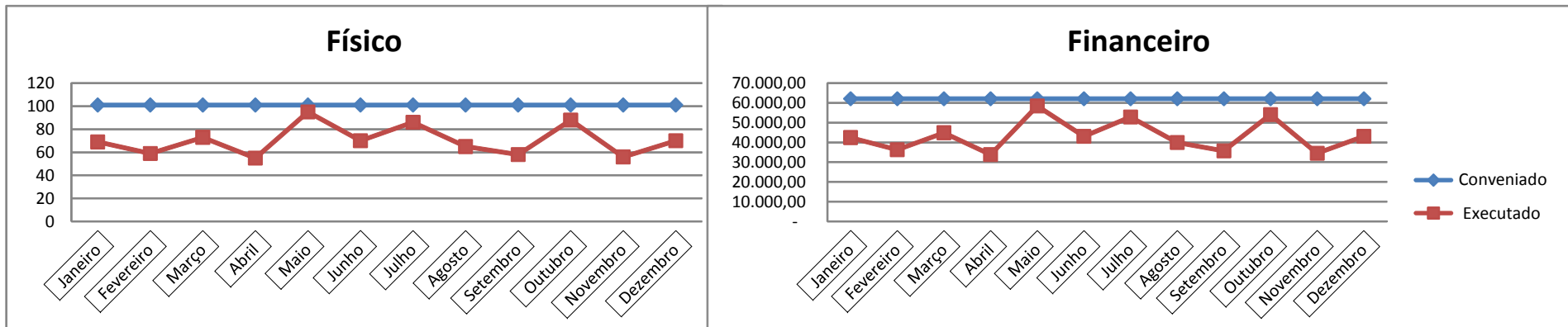



PREFEITURA MUNICIPAL DE CAMPINAS

SECRETARIA MUNICIPAL DE SAÚDE

DEPARTAMENTO DE GESTÃO E DESENVOLVIMENTO ORGANIZACIONAL - DGDO/SMS



Outros Exames Especializados

Físico	Janeiro	Fevereiro	Março	Abril	Maior	Junho	Julho	Agosto	Setembro	Outubro	Novembro	Dezembro	Média	Total Ano
Conveniado				67	67	67	67	67	67	67	67	67	67	603
Executado				37	37	49	52	52	43	48	51	36	45	405
%				55%	55%	73%	78%	78%	64%	72%	76%	54%	67,16%	67,16%

Financeiro	Janeiro	Fevereiro	Março	Abril	Maior	Junho	Julho	Agosto	Setembro	Outubro	Novembro	Dezembro	Média	Total Ano
Conveniado				23.653,53	23.653,53	23.653,53	23.653,53	23.653,53	23.653,53	23.653,53	23.653,53	23.653,53	23.653,53	212.881,77
Executado				11.206,24	14.302,36	21.244,64	23.791,09	31.238,01	21.227,84	22.233,88	22.835,27	20.785,83	20.985,02	188.865,16
%				47%	60%	90%	101%	132%	90%	94%	97%	88%	88,72%	88,72%

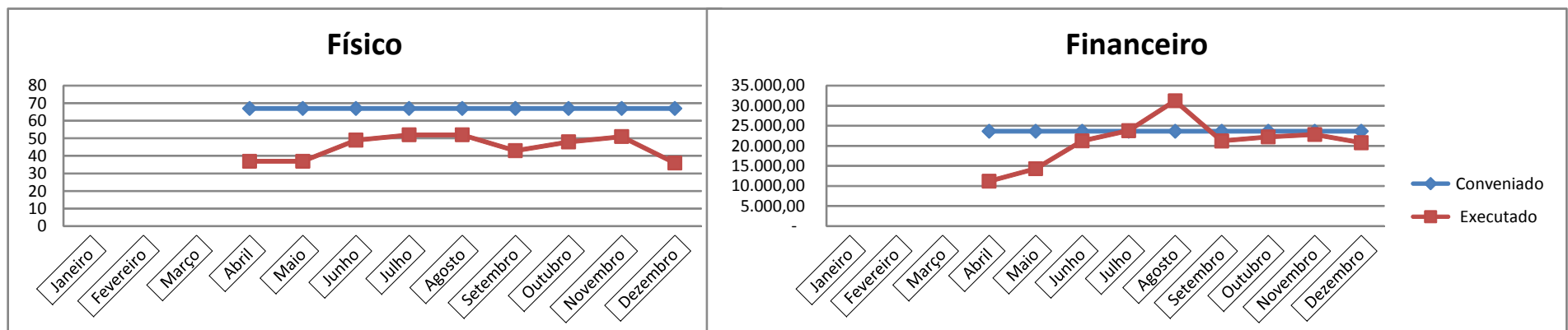



PREFEITURA MUNICIPAL DE CAMPINAS

SECRETARIA MUNICIPAL DE SAÚDE

DEPARTAMENTO DE GESTÃO E DESENVOLVIMENTO ORGANIZACIONAL - DGDO/SMS



Implante de Marcapasso

	Físico	Janeiro	Fevereiro	Março	Abril	Maió	Junho	Julho	Agosto	Setembro	Outubro	Novembro	Dezembro	Média	Total Ano
Conveniado		12	12	12	12	12	12	12	12	12	12	12	12	12	144
Executado	Total	14 100%	16 100%	11 100%	9 100%	7 100%	12 100%	7 100%	16 100%	17 100%	15 100%	11 100%	12 100%	12	147
	Campinas	12 85,7%	13 81,3%	10 90,9%	8 88,9%	7 100,0%	10 83,3%	6 85,7%	13 81,3%	13 76,5%	14 93,3%	9 81,8%	10 83,3%	10	125
	DRS-VII	0 0,0%	3 18,8%	1 9,1%	1 11,1%	0 0,0%	2 16,7%	1 14,3%	3 18,8%	4 23,5%	1 6,7%	2 18,2%	2 16,7%	2	20
	Outros	2 14,3%	0 0,0%	0 0,0%	0 0,0%	0 0,0%	0 0,0%	0 0,0%	0 0,0%	0 0,0%	0 0,0%	0 0,0%	0 0,0%	0	2

	Financeiro	Janeiro	Fevereiro	Março	Abril	Maió	Junho	Julho	Agosto	Setembro	Outubro	Novembro	Dezembro	Média	Total Ano
Conveniado		159.912,72	159.912,72	159.912,72	90.505,08	90.505,08	90.505,08	90.505,08	90.505,08	90.505,08	90.505,08	90.505,08	90.505,08	107.856,99	1.294.283,88
Executado	Total	86.443,72	136.063,31	88.671,26	75.559,47	51.211,56	91.471,30	48.426,98	110.075,14	114.649,46	116.375,11	75.126,29	87.398,47	90.122,67	1.081.472,07
	Campinas	83.197,18	104.684,70	80.212,72	67.029,44	51.211,56	76.966,75	39.781,11	93.231,63	83.119,83	109.347,10	60.621,74	70.340,73	76.645,37	919.744,49
	DRS-VII	-	31.378,61	8.458,54	8.530,03	-	14.504,55	8.645,87	16.843,51	31.529,63	7.028,01	14.504,55	17.057,74	13.206,75	158.481,04
	Outros	3.246,54	-	-	-	-	-	-	-	-	-	-	-	0,84	0,84

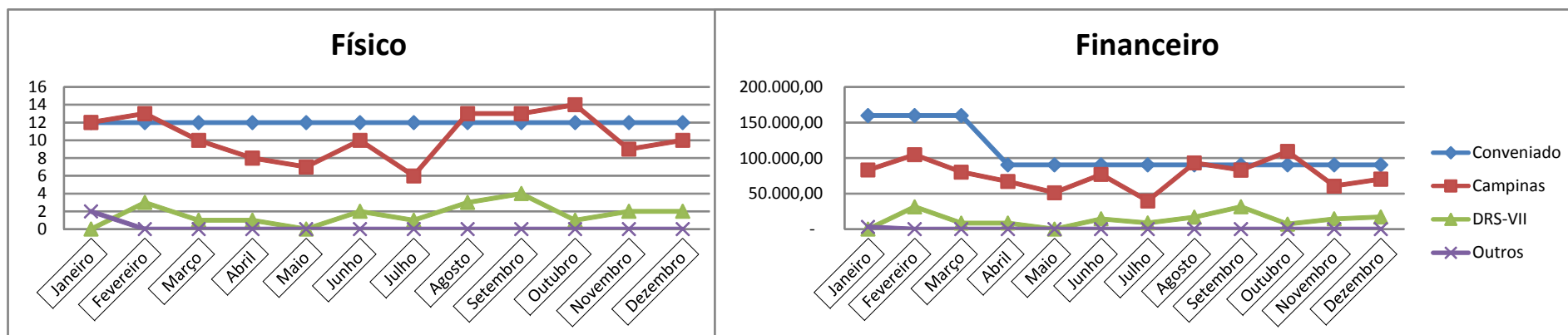



PREFEITURA MUNICIPAL DE CAMPINAS

SECRETARIA MUNICIPAL DE SAÚDE

DEPARTAMENTO DE GESTÃO E DESENVOLVIMENTO ORGANIZACIONAL - DGDO/SMS



Procedimentos Cardíacos Intervencionistas

	Físico	Janeiro	Fevereiro	Março	Abril	Maió	Junho	Julho	Agosto	Setembro	Outubro	Novembro	Dezembro	Média	Total Ano
Conveniado		58	58	58	58	58	58	58	58	58	58	58	58	58	696
Executado	Total	64 100%	63 100%	57 100%	59 100%	53 100%	57 100%	60 100%	69 100%	59 100%	56 100%	57 100%	53 100%	59	707
	Campinas	57 89,1%	57 90,5%	50 87,7%	51 86,4%	44 83,0%	47 82,5%	50 83,3%	62 89,9%	55 93,2%	42 75,0%	51 89,5%	50 94,3%	51	616
	DRS-VII	5 7,8%	6 9,5%	7 12,3%	7 11,9%	9 17,0%	10 17,5%	9 15,0%	7 10,1%	4 6,8%	14 25,0%	6 10,5%	3 5,7%	7	87
	Outros	2 3,1%	0 0,0%	0 0,0%	1 1,7%	0 0,0%	0 0,0%	1 1,7%	0 0,0%	0 0,0%	0 0,0%	0 0,0%	0 0,0%	0	4

	Financeiro	Janeiro	Fevereiro	Março	Abril	Maió	Junho	Julho	Agosto	Setembro	Outubro	Novembro	Dezembro	Média	Total Ano
Conveniado		772.911,48	772.911,48	772.911,48	367.437,54	367.437,54	367.437,54	367.437,54	367.437,54	367.437,54	367.437,54	367.437,54	367.437,54	468.806,03	5.625.672,30
Executado	Total	420.713,77	386.643,94	362.495,70	390.635,49	319.487,57	350.186,75	389.561,41	443.058,77	364.776,06	342.077,94	389.289,67	353.018,53	375.995,47	4.511.945,60
	Campinas	372.864,71	347.078,40	317.682,64	327.509,71	268.954,76	288.374,67	284.977,72	392.747,73	331.569,85	253.344,72	345.405,43	330.973,29	321.790,30	3.861.483,63
	DRS-VII	39.269,64	39.565,54	44.813,06	43.214,52	50.532,81	61.812,08	69.642,14	50.311,04	33.206,21	88.733,22	43.884,24	22.045,24	48.919,15	587.029,74
	Outros	8.579,42	-	-	19.911,26	-	-	34.941,55	-	-	-	-	-	0,80	0,80

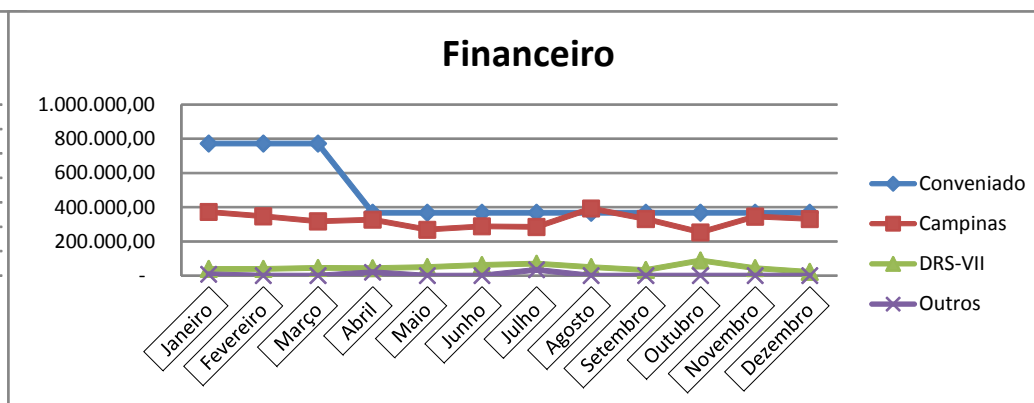
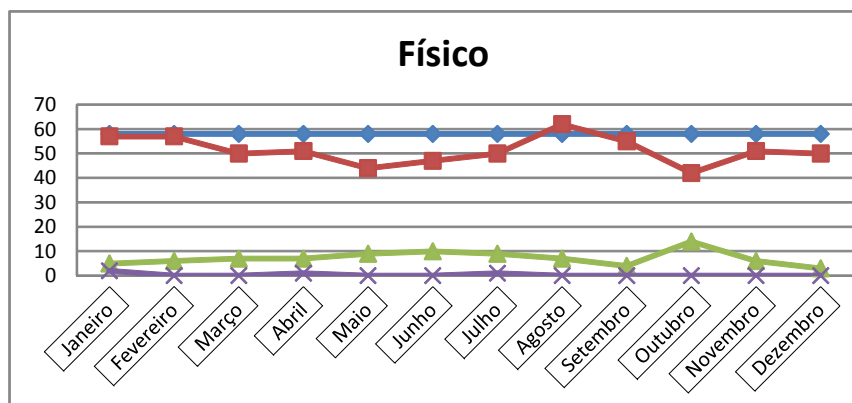



PREFEITURA MUNICIPAL DE CAMPINAS
SECRETARIA MUNICIPAL DE SAÚDE
DEPARTAMENTO DE GESTÃO E DESENVOLVIMENTO ORGANIZACIONAL - DGDO/SMS



Cirúrgias Cardiovasculares Pediátricas

	Físico	Janeiro	Fevereiro	Março	Abril	Maió	Junho	Julho	Agosto	Setembro	Outubro	Novembro	Dezembro	Média	Total Ano
Conveniado		8	8	8	8	8	8	8	8	8	8	8	8	8	96
Executado	Total	5	5	5	5	7	11	5	9	9	6	7	5	7	79
	Campinas	0	1	2	0	2	1	1	1	2	4	2	2	2	18
	DRS-VII	2	2	1	4	3	4	3	5	4	2	3	3	3	36
	Outros	3	2	2	1	2	6	1	3	3	0	2	0	2	25

	Financeiro	Janeiro	Fevereiro	Março	Abril	Maió	Junho	Julho	Agosto	Setembro	Outubro	Novembro	Dezembro	Média	Total Ano
Conveniado		106.608,48	106.608,48	106.608,48	195.006,40	195.006,40	195.006,40	195.006,40	195.006,40	195.006,40	195.006,40	195.006,40	195.006,40	172.906,92	2.074.883,04
Executado	Total	245.209,60	122.576,43	134.026,68	136.364,29	216.805,19	260.331,26	101.182,11	161.384,74	270.012,55	218.228,63	121.553,03	143.536,12	177.600,89	2.131.210,63
	Campinas	-	30.114,78	97.451,09	-	77.341,83	35.261,04	19.658,06	39.358,31	61.613,64	88.911,43	41.410,45	48.327,34	44.954,00	539.447,97
	DRS-VII	136.642,88	40.399,31	21.933,38	103.846,99	67.069,26	131.958,03	45.487,82	33.686,30	139.158,04	129.317,20	52.014,78	95.208,78	83.060,23	996.722,77
	Outros	108.566,72	52.062,34	14.642,21	32.517,30	72.394,10	93.112,19	36.036,23	88.340,13	69.240,87	-	28.127,80	-	1,03	1,03

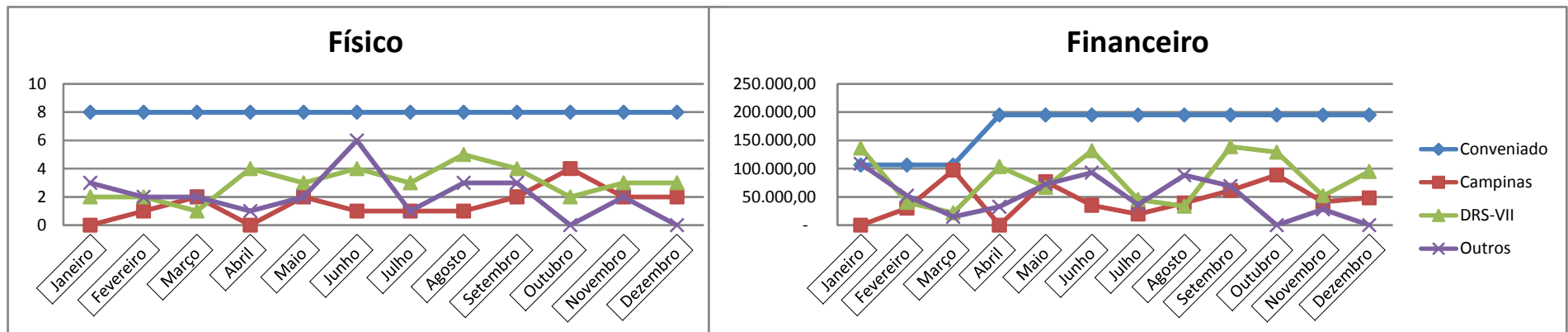



PREFEITURA MUNICIPAL DE CAMPINAS

SECRETARIA MUNICIPAL DE SAÚDE

DEPARTAMENTO DE GESTÃO E DESENVOLVIMENTO ORGANIZACIONAL - DGDO/SMS



Cirúrgias Cardiovasculares Adulto

	Físico	Janeiro	Fevereiro	Março	Abril	Maió	Junho	Julho	Agosto	Setembro	Outubro	Novembro	Dezembro	Média	Total Ano
Conveniado		20	20	20	20	20	20	20	20	20	20	20	20	20	240
Executado	Total	20 100%	21 100%	23 100%	23 100%	19 100%	26 100%	24 100%	29 100%	25 100%	27 100%	20 100%	32 100%	24	289
	Campinas	12 60,0%	19 90,5%	10 43,5%	18 78,3%	13 68,4%	23 88,5%	20 83,3%	23 79,3%	22 88,0%	21 77,8%	15 75,0%	28 87,5%	19	224
	DRS-VII	6 30,0%	1 4,8%	13 56,5%	4 17,4%	6 31,6%	2 7,7%	4 16,7%	6 20,7%	3 12,0%	6 22,2%	4 20,0%	4 12,5%	5	59
	Outros	2 10,0%	1 4,8%	0 0,0%	1 4,3%	0 0,0%	1 3,8%	0 0,0%	0 0,0%	0 0,0%	0 0,0%	1 5,0%	0 0,0%	1	6

20

	Financeiro	Janeiro	Fevereiro	Março	Abril	Maió	Junho	Julho	Agosto	Setembro	Outubro	Novembro	Dezembro	Média	Total Ano
Conveniado		266.521,20	266.521,20	266.521,20	248.710,40	248.710,40	248.710,40	248.710,40	248.710,40	248.710,40	248.710,40	248.710,40	248.710,40	253.163,10	3.037.957,20
Executado	Total	224.313,45	257.700,94	291.405,71	248.515,75	251.343,11	306.285,61	266.077,95	300.199,29	325.966,37	366.100,60	241.351,97	396.350,16	289.634,24	3.475.610,91
	Campinas	128.912,38	241.698,82	113.651,39	197.304,73	163.149,87	278.811,17	230.390,37	247.829,49	276.878,72	270.559,57	184.855,62	382.185,00	226.352,26	2.716.227,13
	DRS-VII	76.075,76	13.756,31	177.754,32	45.011,75	88.193,24	14.550,46	35.687,58	52.369,80	49.087,65	95.541,03	53.245,88	14.165,16	59.619,91	715.438,94
	Outros	19.325,31	2.245,81	-	6.199,27	-	12.923,98	-	-	-	-	3.250,47	-	1,14	1,14

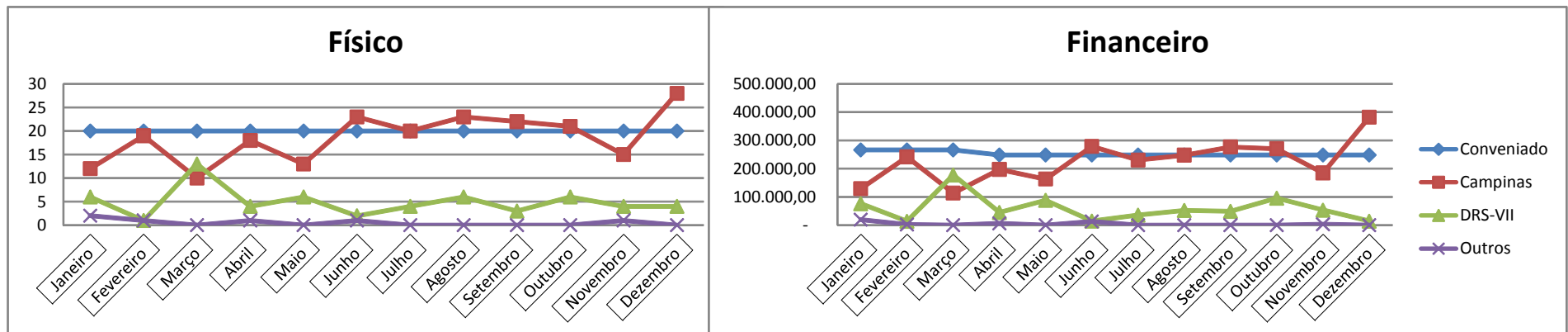



PREFEITURA MUNICIPAL DE CAMPINAS

SECRETARIA MUNICIPAL DE SAÚDE

DEPARTAMENTO DE GESTÃO E DESENVOLVIMENTO ORGANIZACIONAL - DGDO/SMS



Cirurgias do Sistema Nervoso Central e Periférico

	Físico	Janeiro	Fevereiro	Março	Abril	Maió	Junho	Julho	Agosto	Setembro	Outubro	Novembro	Dezembro	Média	Total Ano
Conveniado		18	18	18	18	18	18	18	18	18	18	18	18	18	216
Executado	Total	17 100%	13 100%	16 100%	16 100%	18 100%	16 100%	24 100%	16 100%	23 100%	18 100%	18 100%	16 100%	18	211
	Campinas	8 47,1%	10 76,9%	6 37,5%	8 50,0%	9 50,0%	8 50,0%	11 45,8%	7 43,8%	16 69,6%	10 55,6%	12 66,7%	8 50,0%	9	113
	DRS-VII	6 35,3%	2 15,4%	9 56,3%	3 18,8%	8 44,4%	7 43,8%	13 54,2%	9 56,3%	3 13,0%	8 44,4%	5 27,8%	5 31,3%	7	78
	Outros	3 17,6%	1 7,7%	1 6,3%	5 31,3%	1 5,6%	1 6,3%	0 0,0%	0 0,0%	4 17,4%	0 0,0%	1 5,6%	3 18,8%	2	20

	Financeiro	Janeiro	Fevereiro	Março	Abril	Maió	Junho	Julho	Agosto	Setembro	Outubro	Novembro	Dezembro	Média	Total Ano
Conveniado		239.869,08	239.869,08	239.869,08	153.396,72	153.396,72	153.396,72	153.396,72	153.396,72	153.396,72	153.396,72	153.396,72	153.396,72	175.014,81	2.100.177,72
Executado	Total	89.092,46	59.581,66	124.894,76	79.245,34	119.988,30	93.622,94	181.376,11	104.384,99	137.913,32	89.197,56	64.495,83	143.142,36	107.244,64	1.286.935,63
	Campinas	21.215,52	48.179,92	41.254,34	52.506,16	59.308,92	46.219,73	84.303,04	44.573,66	81.582,09	41.122,07	38.647,35	86.922,47	53.819,61	645.835,27
	DRS-VII	47.698,19	2.186,79	82.739,05	11.336,72	47.813,53	42.184,50	97.073,07	59.811,33	38.090,67	48.075,49	18.610,53	36.916,03	44.377,99	532.535,90
	Outros	20.178,75	9.214,95	901,37	15.402,46	12.865,85	5.218,71	-	-	18.240,56	-	7.237,95	19.303,86	0,61	0,61

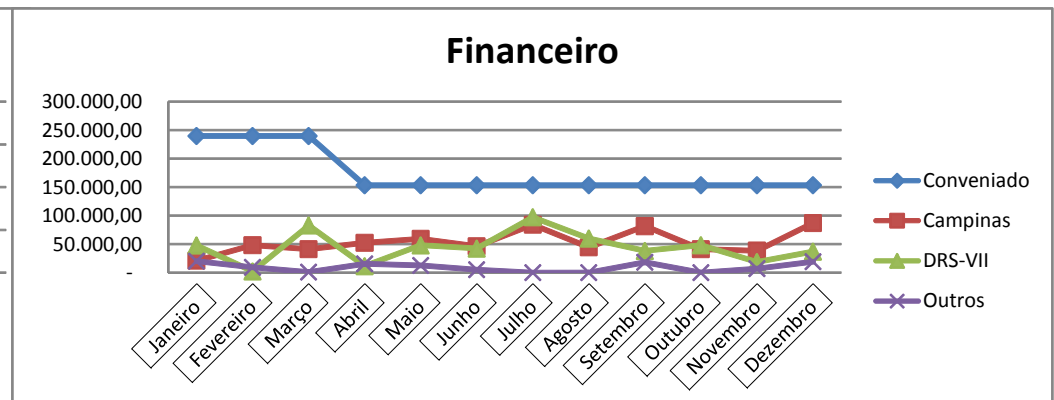
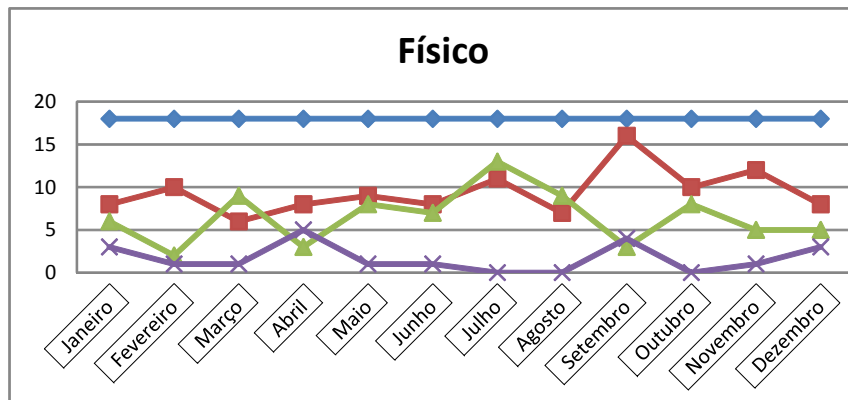



PREFEITURA MUNICIPAL DE CAMPINAS

SECRETARIA MUNICIPAL DE SAÚDE

DEPARTAMENTO DE GESTÃO E DESENVOLVIMENTO ORGANIZACIONAL - DGDO/SMS



Cirúrgias do Sistema Osteomuscular

	Físico	Janeiro	Fevereiro	Março	Abril	Maió	Junho	Julho	Agosto	Setembro	Outubro	Novembro	Dezembro	Média	Total Ano
Conveniado		24	24	24	24	24	24	24	24	24	24	24	24	24	288
Executado	Total	30 100%	25 100%	24 100%	29 100%	24 100%	23 100%	27 100%	23 100%	26 100%	29 100%	24 100%	26 100%	26	310
	Campinas	15 50,0%	15 60,0%	14 58,3%	19 65,5%	15 62,5%	17 73,9%	11 40,7%	15 65,2%	12 46,2%	13 44,8%	14 58,3%	13 50,0%	14	173
	DRS-VII	14 46,7%	10 40,0%	8 33,3%	6 20,7%	8 33,3%	4 17,4%	14 51,9%	5 21,7%	10 38,5%	14 48,3%	9 37,5%	10 38,5%	9	112
	Outros	1 3,3%	0 0,0%	2 8,3%	4 13,8%	1 4,2%	2 8,7%	2 7,4%	3 13,0%	4 15,4%	2 6,9%	1 4,2%	3 11,5%	2	25

	Financeiro	Janeiro	Fevereiro	Março	Abril	Maió	Junho	Julho	Agosto	Setembro	Outubro	Novembro	Dezembro	Média	Total Ano
Conveniado		319.825,44	319.825,44	319.825,44	146.275,20	146.275,20	146.275,20	146.275,20	146.275,20	146.275,20	146.275,20	146.275,20	146.275,20	189.662,76	2.275.953,12
Executado	Total	148.694,63	119.448,64	127.967,56	145.784,64	138.598,70	108.435,39	119.942,74	127.351,86	140.395,36	165.912,37	118.773,18	136.141,58	133.120,55	1.597.446,65
	Campinas	86.739,41	56.635,04	84.455,48	95.538,73	82.132,34	83.140,50	49.561,64	83.065,27	58.057,59	64.130,84	63.046,37	70.535,74	73.086,58	877.038,95
	DRS-VII	58.143,88	62.813,60	37.364,22	34.525,81	52.362,55	15.009,41	61.487,76	27.993,26	70.399,50	89.788,33	51.623,00	53.271,75	51.231,92	614.783,07
	Outros	3.811,34	-	6.147,86	15.720,10	4.103,81	10.285,48	8.893,34	16.293,33	11.938,27	11.993,20	4.103,81	12.334,09	0,70	0,70

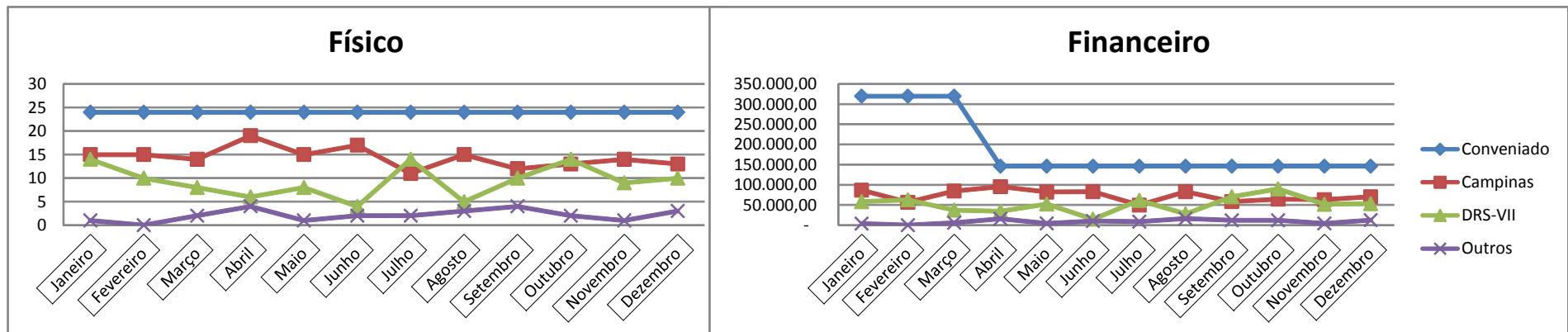



PREFEITURA MUNICIPAL DE CAMPINAS

SECRETARIA MUNICIPAL DE SAÚDE

DEPARTAMENTO DE GESTÃO E DESENVOLVIMENTO ORGANIZACIONAL - DGDO/SMS



Cirurgias Oncológicas

	Físico	Janeiro	Fevereiro	Março	Abril	Maió	Junho	Julho	Agosto	Setembro	Outubro	Novembro	Dezembro	Média	Total Ano
Conveniado		55	55	55	55	55	55	55	55	55	55	55	55	55	660
Executado	Total	49	57	68	59	68	65	68	84	53	58	67	59	63	755
	Campinas	33	34	36	33	44	34	44	44	28	41	42	31	37	444
	DRS-VII	14	21	26	25	21	30	23	40	25	17	24	25	24	291
	Outros	2	2	6	1	3	1	1	0	0	0	1	3	2	20

	Financeiro	Janeiro	Fevereiro	Março	Abril	Maió	Junho	Julho	Agosto	Setembro	Outubro	Novembro	Dezembro	Média	Total Ano
Conveniado		732.933,30	732.933,30	732.933,30	267.139,40	267.139,40	267.139,40	267.139,40	267.139,40	267.139,40	267.139,40	267.139,40	267.139,40	383.587,88	4.603.054,50
Executado	Total	261.702,55	244.506,34	306.517,57	287.686,69	344.695,15	306.341,86	371.737,19	426.326,35	257.242,16	312.718,85	260.554,98	298.582,34	306.551,00	3.678.612,03
	Campinas	182.649,22	139.218,58	148.097,32	148.418,48	214.661,16	178.285,24	216.299,90	182.545,67	136.633,68	201.574,07	155.237,45	168.668,79	172.690,80	2.072.289,56
	DRS-VII	72.040,34	98.823,35	134.207,95	127.053,53	122.166,87	126.755,45	153.146,44	243.780,68	120.608,48	111.144,78	104.045,03	116.161,25	127.494,51	1.529.934,15
	Outros	7.012,99	6.464,41	24.212,30	12.214,68	7.867,12	1.301,17	2.290,85	-	-	-	1.272,50	13.752,30	0,80	0,80

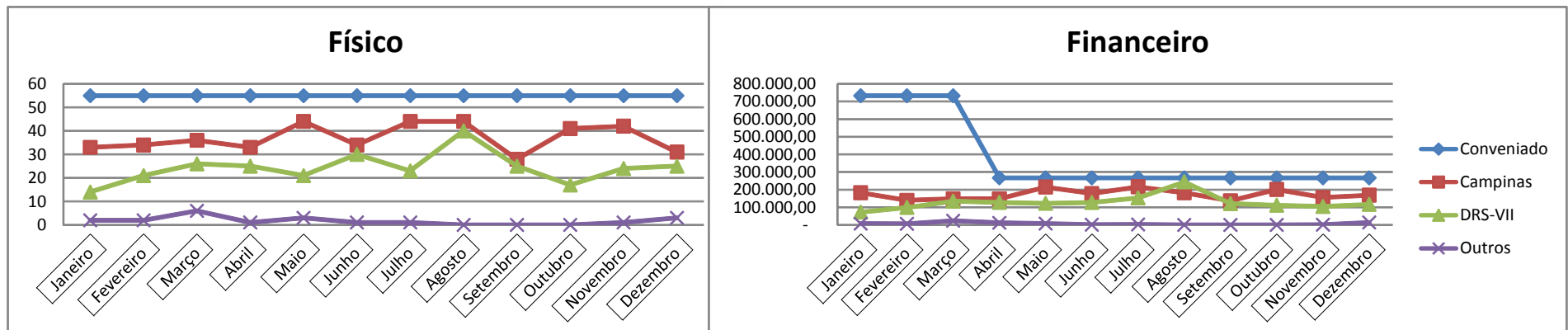



PREFEITURA MUNICIPAL DE CAMPINAS

SECRETARIA MUNICIPAL DE SAÚDE

DEPARTAMENTO DE GESTÃO E DESENVOLVIMENTO ORGANIZACIONAL - DGDO/SMS



Transplante Renal - Internação

	Físico	Janeiro	Fevereiro	Março	Abril	Maiο	Junho	Julho	Agosto	Setembro	Outubro	Novembro	Dezembro	Média	Total Ano
Conveniado		1	1	1	1	1	1	1	1	1	1	1	1	1	12
Executado	Total	0	0	0	0	0	0	0	0	0	0	0	0	0	0
	Campinas	0	0	0	0	0	0	0	0	0	0	0	0	0	0
	DRS-VII	0	0	0	0	0	0	0	0	0	0	0	0	0	0
	Outros	0	0	0	0	0	0	0	0	0	0	0	0	0	0

	Financeiro	Janeiro	Fevereiro	Março	Abril	Maiο	Junho	Julho	Agosto	Setembro	Outubro	Novembro	Dezembro	Média	Total Ano
Conveniado		13.326,06	13.326,06	13.326,06	23.362,42	23.362,42	23.362,42	23.362,42	23.362,42	23.362,42	23.362,42	23.362,42	23.362,42	20.853,33	250.239,96
Executado	Total	-	-	-	-	-	-	-	-	-	-	-	-	-	-
	Campinas	-	-	-	-	-	-	-	-	-	-	-	-	-	-
	DRS-VII	-	-	-	-	-	-	-	-	-	-	-	-	-	-
	Outros	-	-	-	-	-	-	-	-	-	-	-	-	-	-

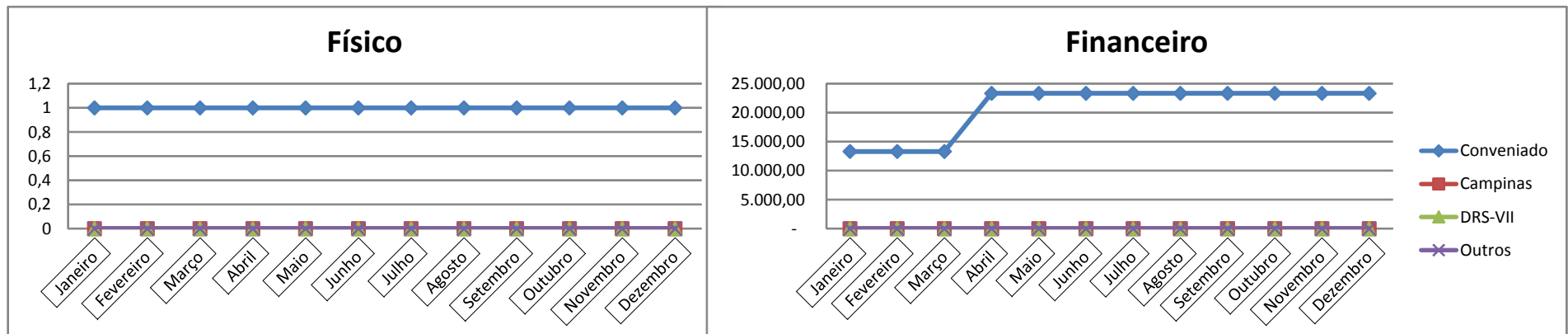



PREFEITURA MUNICIPAL DE CAMPINAS

SECRETARIA MUNICIPAL DE SAÚDE

DEPARTAMENTO DE GESTÃO E DESENVOLVIMENTO ORGANIZACIONAL - DGDO/SMS



Transplante de Córnea - Internação

	Físico	Janeiro	Fevereiro	Março	Abril	Maió	Junho	Julho	Agosto	Setembro	Outubro	Novembro	Dezembro	Média	Total Ano
Conveniado		6	6	6	2	2	2	2	2	2	2	2	2	3	36
Executado	Total	0 0%	0 0%	0 0%	1 7%	0 0%	2 5%	0 0%	0 0%	2 9%	0 0%	1 8%	1 8%	1	7
	Campinas	0 0,0%	0 0,0%	0 0,0%	1 6,7%	0 0,0%	1 5,3%	0 0,0%	0 0,0%	2 8,7%	0 0,0%	1 8,3%	1 8,3%	1	6
	DRS-VII	0 0,0%	0 0,0%	0 0,0%	0 0,0%	0 0,0%	1	0 0,0%	0 0,0%	0 0,0%	0 0,0%	0 0,0%	0 0,0%	0	1
	Outros	0 0,0%	0 0,0%	0 0,0%	0 0,0%	0 0,0%	0 0,0%	0 0,0%	0 0,0%	0 0,0%	0 0,0%	0 0,0%	0 0,0%	0	0

	Financeiro	Janeiro	Fevereiro	Março	Abril	Maió	Junho	Julho	Agosto	Setembro	Outubro	Novembro	Dezembro	Média	Total Ano
Conveniado		11.165,76	11.165,76	11.165,76	2.776,00	2.776,00	2.776,00	2.776,00	2.776,00	2.776,00	2.776,00	2.776,00	2.776,00	4.873,44	58.481,28
Executado	Total	-	-	-	2.070,00	-	3.199,30	-	-	4.140,00	-	2.094,00	2.078,00	1.131,78	13.581,30
	Campinas	-	-	-	2.070,00	-	1.129,30	-	-	4.140,00	-	2.094,00	2.078,00	959,28	11.511,30
	DRS-VII	-	-	-	-	-	2.070,00	-	-	-	-	-	-	172,50	2.070,00
	Outros	-	-	-	-	-	-	-	-	-	-	-	-	-	-

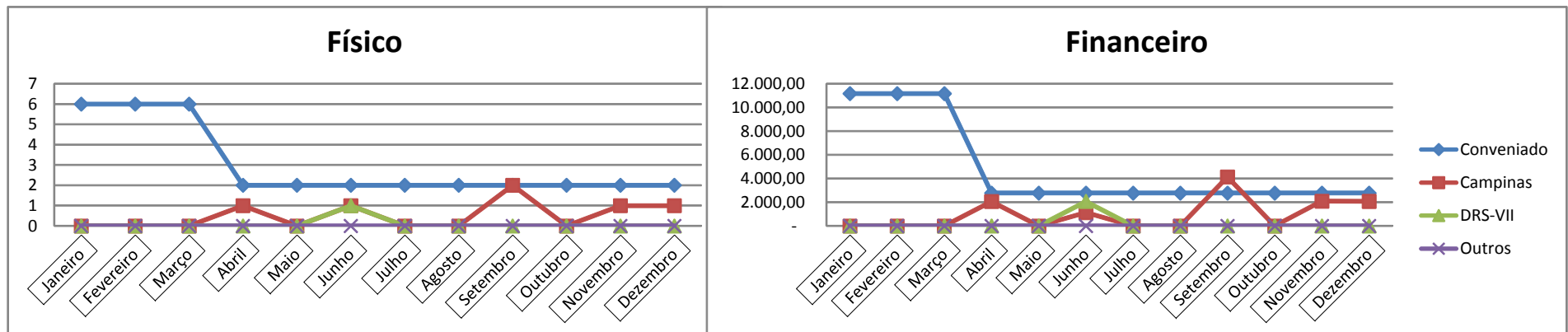



PREFEITURA MUNICIPAL DE CAMPINAS

SECRETARIA MUNICIPAL DE SAÚDE

DEPARTAMENTO DE GESTÃO E DESENVOLVIMENTO ORGANIZACIONAL - DGDO/SMS



Outros - Alta Complexidade

	Físico	Janeiro	Fevereiro	Março	Abril	Maió	Junho	Julho	Agosto	Setembro	Outubro	Novembro	Dezembro	Média	Total Ano
Conveniado					12	12	12	12	12	12	12	12	12	12	108
Executado	Total	16 100%	15 100%	14 100%	15 100%	12 100%	19 100%	25 100%	18 100%	23 100%	12 100%	12 100%	12 100%	16	193
	Campinas	9 56,3%	5 33,3%	6 42,9%	7 46,7%	10 83,3%	7 36,8%	14 56,0%	11 61,1%	12 52,2%	10 83,3%	5 41,7%	7 58,3%	9	103
	DRS-VII	6 37,5%	7 46,7%	5 35,7%	6 40,0%	2 16,7%	9 47,4%	7 28,0%	7 38,9%	8 34,8%	2 16,7%	7 58,3%	5 41,7%	6	71
	Outros	1 6,3%	3 20,0%	3 21,4%	2 13,3%	0 0,0%	3 15,8%	4 16,0%	0 0,0%	3 13,0%	0 0,0%	0 0,0%	0 0,0%	2	19

	Financeiro	Janeiro	Fevereiro	Março	Abril	Maió	Junho	Julho	Agosto	Setembro	Outubro	Novembro	Dezembro	Média	Total Ano
Conveniado					27.603,72	27.603,72	27.603,72	27.603,72	27.603,72	27.603,72	27.603,72	27.603,72	27.603,72	27.603,72	248.433,48
Executado	Total	30.793,47	37.755,49	44.437,26	42.046,04	28.495,91	37.493,05	68.020,17	64.406,00	33.287,39	57.382,65	22.818,21	21.837,61	40.731,10	488.773,25
	Campinas	14.793,92	13.220,38	26.097,02	7.488,86	23.161,11	20.803,09	30.366,12	41.527,73	13.627,53	49.784,17	12.559,58	9.319,95	21.895,79	262.749,46
	DRS-VII	15.499,65	19.419,98	10.972,03	19.760,89	5.334,80	14.861,59	31.090,84	22.878,27	12.860,78	7.598,48	10.258,63	12.517,66	15.254,47	183.053,60
	Outros	499,90	5.115,13	7.368,21	14.796,29	-	1.828,37	6.563,21	(0,00)	6.799,08	-	-	(0,00)	3.580,85	42.970,19

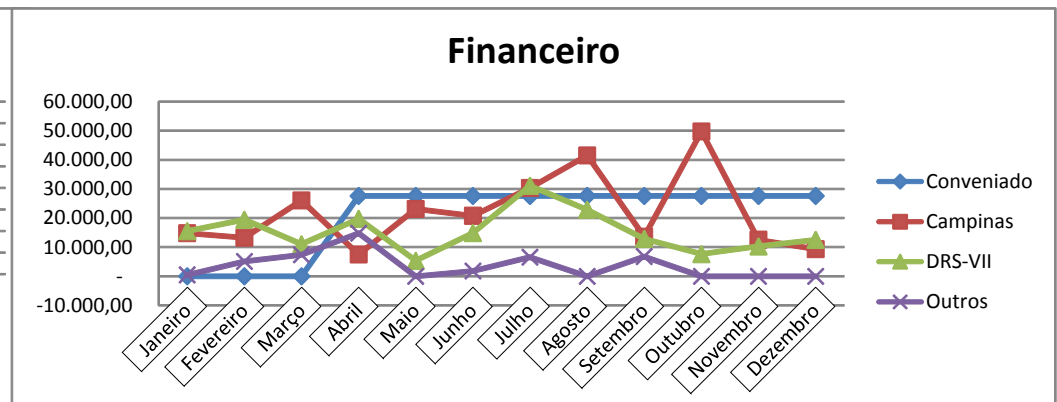
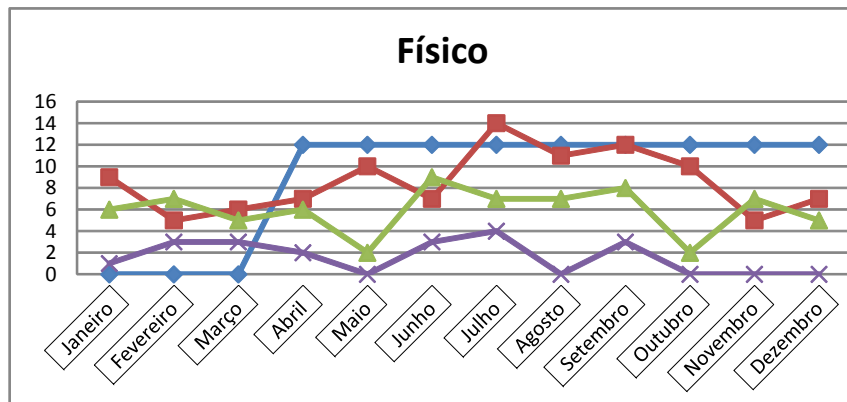



PREFEITURA MUNICIPAL DE CAMPINAS

SECRETARIA MUNICIPAL DE SAÚDE

DEPARTAMENTO DE GESTÃO E DESENVOLVIMENTO ORGANIZACIONAL - DGDO/SMS



PRESTADOR: SOCIEDADE CAMPINEIRA DE EDUCAÇÃO E INSTRUÇÃO
TERMO DE CONVÊNIO 178/16
HOSPITAL E MATERNIDADE CELSO PIERRO - CNES 208.212-8
POLICLÍNICA DO CENTRO DE CIÊNCIAS DA VIDA - CNES 344.871-1
DEMONSTRATIVO DA PRODUÇÃO PRÉ-FIXADO

Clínica Cirúrgica

	Físico	Janeiro	Fevereiro	Março	Abril	Maior	Junho	Julho	Agosto	Setembro	Outubro	Novembro	Dezembro	Média	Total Ano
Executado	Conveniado														0
	Total	219 100%	214 100%	208 100%	205 100%	200 100%	224 100%	233 100%	198 100%	228 100%	228 100%	182 100%	180 100%	210	2.519
	Campinas	141 64,4%	159 74,3%	144 69,2%	142 69,3%	136 68,0%	152 67,9%	159 68,2%	143 72,2%	153 67,1%	174 76,3%	130 71,4%	134 74,4%	147	1.767
	DRS-VII	72 32,9%	46 21,5%	58 27,9%	57 27,8%	52 26,0%	70 31,3%	60 25,8%	47 23,7%	59 25,9%	49 21,5%	51 28,0%	43 23,9%	55	664
	Outros	6 2,7%	9 4,2%	6 2,9%	6 2,9%	12 6,0%	2 0,9%	14 6,0%	8 4,0%	16 7,0%	5 2,2%	1 0,5%	3 1,7%	7	88

	Financeiro	Janeiro	Fevereiro	Março	Abril	Maior	Junho	Julho	Agosto	Setembro	Outubro	Novembro	Dezembro	Média	Total Ano
Executado	Conveniado														-
	Total	483.952,87	363.113,04	355.202,80	460.977,64	371.471,11	492.276,62	377.974,85	463.282,01	461.301,04	427.086,73	319.755,29	357.896,69	411.190,89	4.934.290,69
	Campinas	277.336,02	262.008,72	231.498,85	310.668,56	216.087,49	342.523,84	270.388,19	347.924,74	262.544,46	324.166,17	247.530,41	277.492,58	280.847,50	3.370.170,03
	DRS-VII	200.764,03	88.695,61	114.371,74	139.631,89	123.156,72	148.471,09	77.907,58	74.899,50	136.758,07	98.088,28	70.843,22	69.914,51	111.958,52	1.343.502,24
	Outros	5.852,82	12.408,71	9.332,21	10.677,19	32.226,90	1.281,69	29.679,08	40.457,77	61.998,51	4.832,28	1.381,66	10.489,60	18.384,87	220.618,42

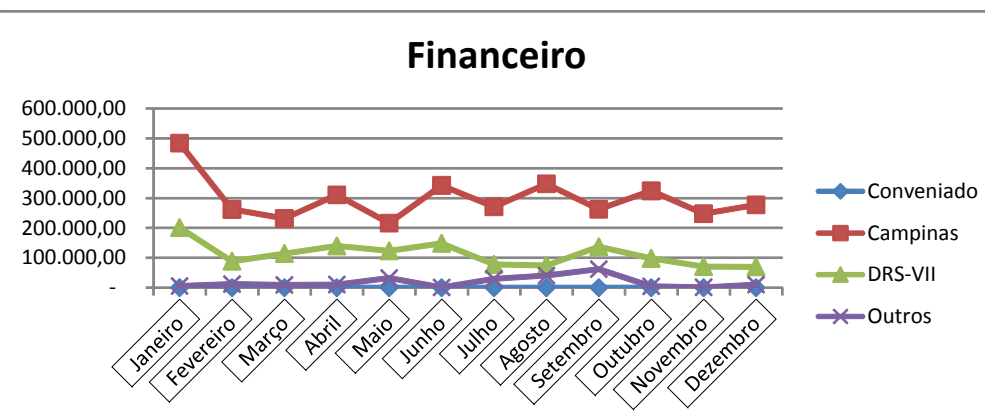
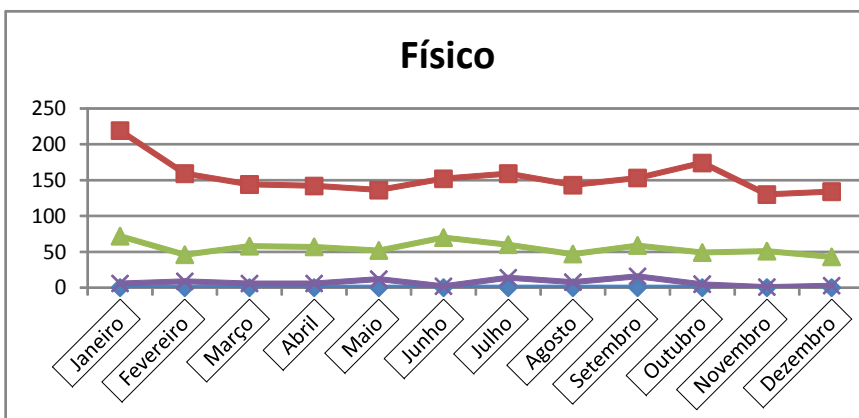



PREFEITURA MUNICIPAL DE CAMPINAS

SECRETARIA MUNICIPAL DE SAÚDE

DEPARTAMENTO DE GESTÃO E DESENVOLVIMENTO ORGANIZACIONAL - DGDO/SMS



Gineco / Obstetrícia

		Físico	Janeiro	Fevereiro	Março	Abril	Mai	Junho	Julho	Agosto	Setembro	Outubro	Novembro	Dezembro	Média	Total Ano											
Executado	Conveniado															0											
	Total	196	100%	221	100%	183	100%	231	100%	233	100%	202	100%	206	100%	198	100%	191	100%	191	100%	161	100%	190	100%	200	2.403
	Campinas	185	94,4%	214	96,8%	177	96,7%	224	97,0%	229	98,3%	193	95,5%	203	98,5%	195	98,5%	188	98,4%	185	96,9%	156	96,9%	187	98,4%	195	2.336
	DRS-VII	9	4,6%	4	1,8%	6	3,3%	6	2,6%	4	1,7%	8	4,0%	3	1,5%	3	1,5%	3	1,6%	4	2,1%	4	2,5%	2	1,1%	5	56
	Outros	2	1,0%	3	1,4%	0	0,0%	1	0,4%	0	0,0%	1	0,5%	0	0,0%	0	0,0%	0	0,0%	2	1,0%	1	0,6%	1	0,5%	1	11

		Financeiro	Janeiro	Fevereiro	Março	Abril	Mai	Junho	Julho	Agosto	Setembro	Outubro	Novembro	Dezembro	Média	Total Ano
Executado	Conveniado															-
	Total	118.235,17	128.807,09	108.766,18	144.470,82	140.894,38	121.220,78	126.403,20	120.988,58	118.607,98	119.470,16	93.943,43	118.517,79	121.693,80	1.460.325,56	
	Campinas	111.693,74	123.514,56	104.762,93	139.447,91	138.359,55	116.356,22	124.467,74	119.278,63	116.671,99	113.622,71	90.381,95	117.072,28	117.969,18	1.415.630,21	
	DRS-VII	5.783,38	2.639,07	4.003,25	4.466,01	2.534,83	4.307,66	1.935,46	1.709,95	1.935,99	4.100,13	2.954,32	600,17	3.080,85	36.970,22	
	Outros	758,05	2.653,46	-	556,90	-	556,90	-	-	-	1.747,32	607,16	845,34	643,76	7.725,13	

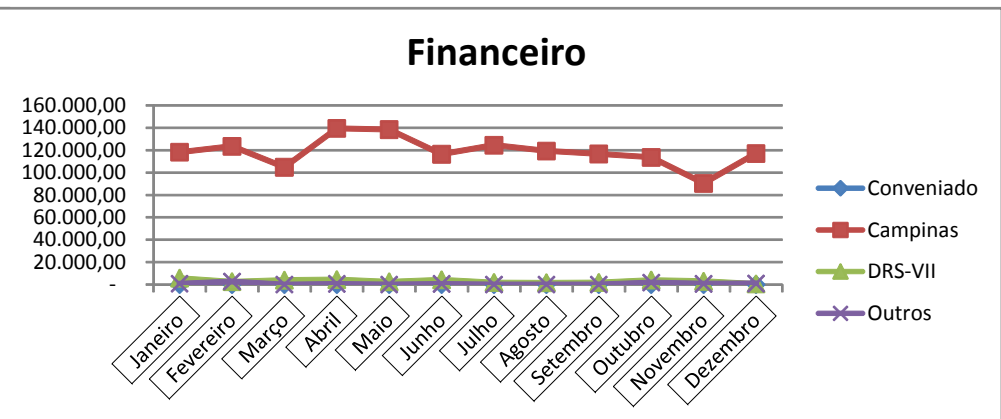
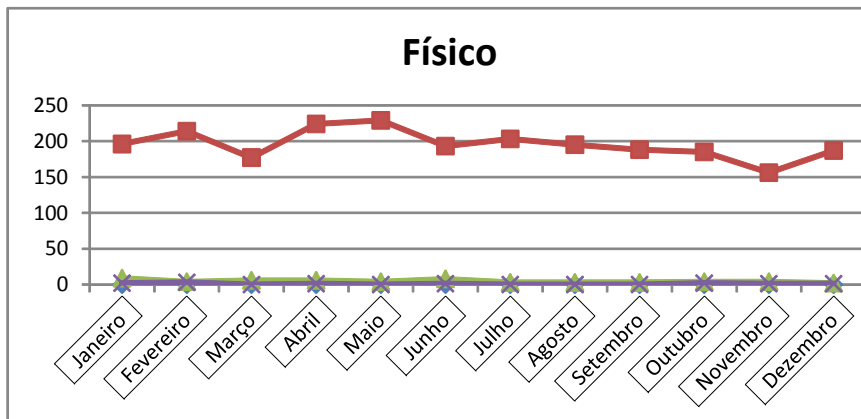



PREFEITURA MUNICIPAL DE CAMPINAS

SECRETARIA MUNICIPAL DE SAÚDE

DEPARTAMENTO DE GESTÃO E DESENVOLVIMENTO ORGANIZACIONAL - DGDO/SMS



Clínica Médica

Físico		Janeiro	Fevereiro	Março	Abril	Maiο	Junho	Julho	Agosto	Setembro	Outubro	Novembro	Dezembro	Média	Total Ano
Executado	Conveniado														0
	Total	286	255	280	308	281	289	320	299	358	243	290	246	288	3.455
	Campinas	235	194	233	254	246	248	261	245	299	198	240	207	238	2.860
	DRS-VII	45	49	40	52	32	35	55	48	50	43	42	35	44	526
	Outros	6	12	7	2	3	6	4	6	9	2	8	4	6	69

Financeiro		Janeiro	Fevereiro	Março	Abril	Maiο	Junho	Julho	Agosto	Setembro	Outubro	Novembro	Dezembro	Média	Total Ano
Executado	Conveniado														-
	Total	355.876,06	310.674,47	346.146,45	305.820,16	296.567,98	276.927,35	396.897,56	393.864,04	416.873,59	358.806,24	293.369,91	255.198,27	333.918,51	4.007.022,08
	Campinas	301.781,05	236.479,01	280.603,39	247.951,62	244.753,36	233.083,53	314.409,34	331.025,82	346.150,53	290.702,35	221.185,73	217.733,37	272.154,93	3.265.859,10
	DRS-VII	46.467,97	58.600,51	60.318,76	56.916,47	47.702,78	37.103,36	68.403,91	58.230,90	66.473,99	61.646,72	60.437,33	33.173,29	54.623,00	655.475,99
	Outros	7.627,04	15.594,95	5.224,30	952,07	4.111,84	6.740,46	14.084,31	4.607,32	4.249,07	6.457,17	11.746,85	4.291,61	7.140,58	85.686,99

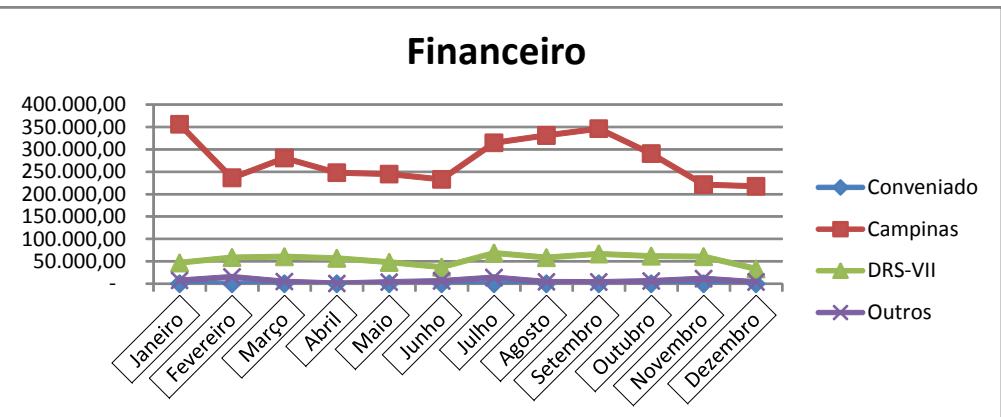
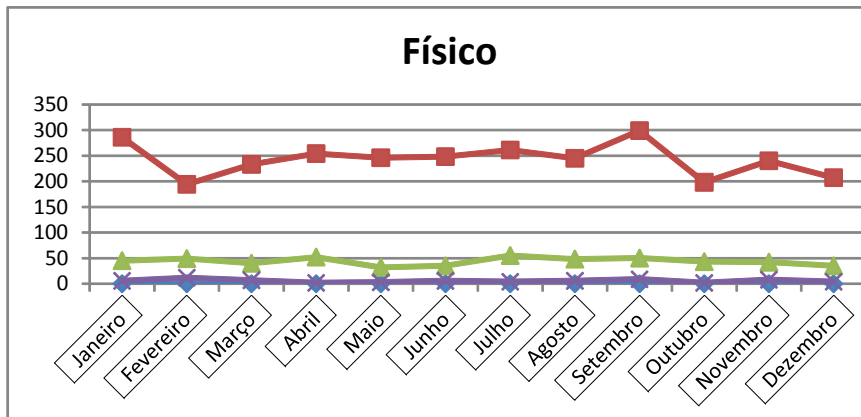



PREFEITURA MUNICIPAL DE CAMPINAS

SECRETARIA MUNICIPAL DE SAÚDE

DEPARTAMENTO DE GESTÃO E DESENVOLVIMENTO ORGANIZACIONAL - DGDO/SMS



Pediatria

Físico		Janeiro		Fevereiro		Março		Abril		Maio		Junho		Julho		Agosto		Setembro		Outubro		Novembro		Dezembro		Média	Total Ano
Executado	Conveniado																										
	Total	89	100%	84	100%	99	100%	141	100%	129	100%	139	100%	126	100%	93	100%	98	100%	76	100%	109	100%	90	100%	106	1.273
	Campinas	74	83,1%	66	78,6%	73	73,7%	116	82,3%	108	83,7%	122	87,8%	111	88,1%	76	81,7%	85	86,7%	59	77,6%	95	87,2%	75	83,3%	88	1.060
	DRS-VII	11	12,4%	16	19,0%	21	21,2%	22	15,6%	14	10,9%	14	10,1%	14	11,1%	15	16,1%	10	10,2%	15	19,7%	10	9,2%	14	15,6%	15	176
	Outros	4	4,5%	2	2,4%	5	5,1%	3	2,1%	7	5,4%	3	2,2%	1	0,8%	2	2,2%	3	3,1%	2	2,6%	4	3,7%	1	1,1%	3	37

Financeiro		Janeiro		Fevereiro		Março		Abril		Maio		Junho		Julho		Agosto		Setembro		Outubro		Novembro		Dezembro		Média	Total Ano
Executado	Conveniado																										
	Total	270.519,80	250.322,76	166.835,95	308.190,37	313.952,39	288.285,27	243.847,20	196.692,55	222.420,74	198.822,32	221.719,30	226.987,32	242.383,00	2.908.595,97												
	Campinas	228.192,01	148.519,25	108.156,30	216.155,06	243.257,52	230.798,95	181.142,13	135.363,22	205.603,32	135.783,67	184.217,69	167.474,23	182.055,28	2.184.663,35												
	DRS-VII	27.909,48	100.619,25	36.445,99	66.783,07	48.599,67	55.975,20	55.851,34	54.680,06	9.620,34	62.155,05	9.336,83	34.992,89	46.914,10	562.969,17												
	Outros	14.418,31	1.184,26	22.233,66	25.252,24	22.095,20	1.511,12	6.853,73	6.649,27	7.197,08	883,60	28.164,78	24.520,20	13.413,62	160.963,45												

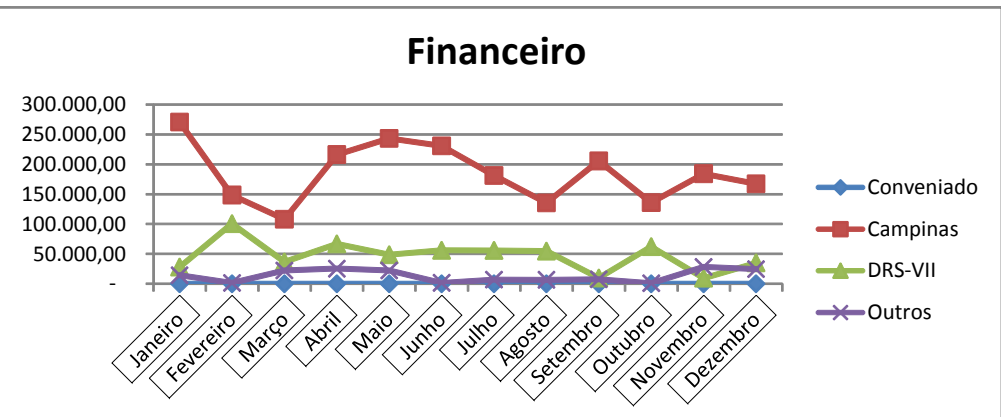
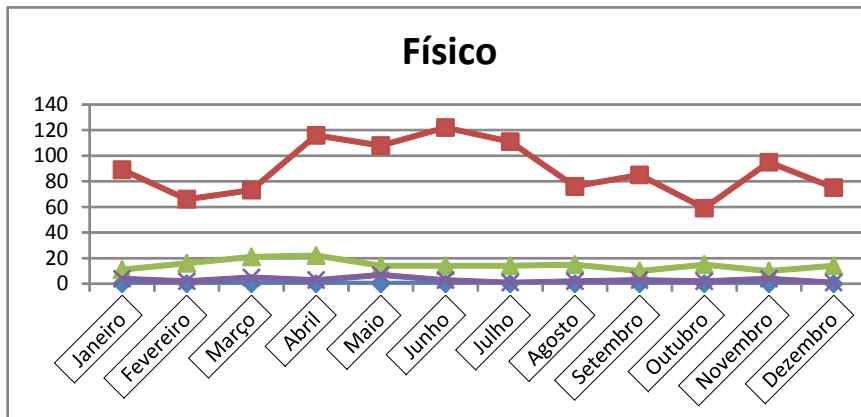



PREFEITURA MUNICIPAL DE CAMPINAS
SECRETARIA MUNICIPAL DE SAÚDE
DEPARTAMENTO DE GESTÃO E DESENVOLVIMENTO ORGANIZACIONAL – DGDO/SMS



Saúde Mental																
	Físico	Janeiro	Fevereiro	Março	Abril	Maiο	Junho	Julho	Agosto	Setembro	Outubro	Novembro	Dezembro	Média	Total Ano	
Executado	Conveniado														0	
	Total	0	0	0	0	0	0	0	0	0	0	0	0	0	0	
	Campinas	0	0	0	0	0	0	0	0	0	0	0	0	0	0	
	DRS-VII	0	0	0	0	0	0	0	0	0	0	0	0	0	0	
	Outros	0	0	0	0	0	0	0	0	0	0	0	0	0	0	
Executado	Financeiro														-	
	Total	-	-	-	-	-	-	-	-	-	-	-	-	-	-	
	Campinas	-	-	-	-	-	-	-	-	-	-	-	-	-	-	
	DRS-VII	-	-	-	-	-	-	-	-	-	-	-	-	-	-	
	Outros	-	-	-	-	-	-	-	-	-	-	-	-	-	-	

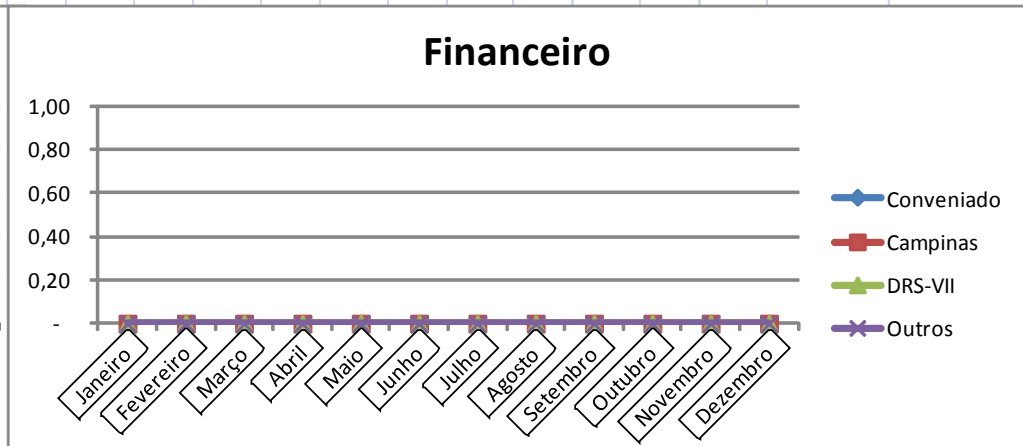
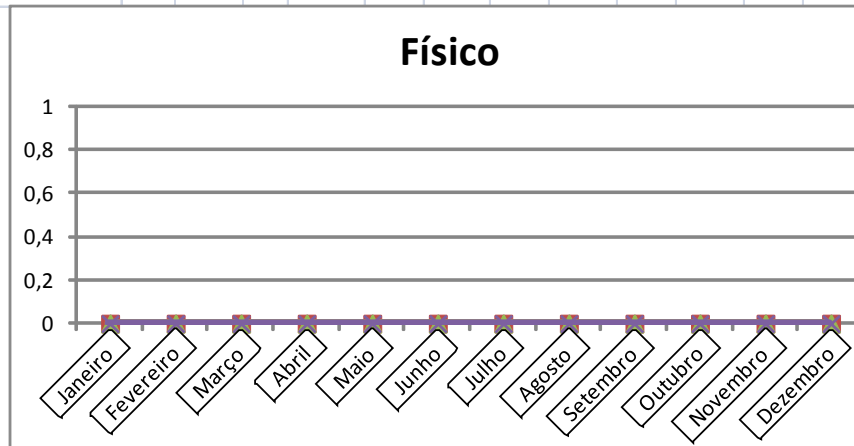



PREFEITURA MUNICIPAL DE CAMPINAS

SECRETARIA MUNICIPAL DE SAÚDE

DEPARTAMENTO DE GESTÃO E DESENVOLVIMENTO ORGANIZACIONAL - DGDO/SMS



Hospital Dia - Cirúrgico

Físico		Janeiro	Fevereiro	Março	Abril	Mai	Junho	Julho	Agosto	Setembro	Outubro	Novembro	Dezembro	Média	Total Ano
Executado	Conveniado	150	150	150	150	150	150	150	150	150	150	150	150	150	1.800
	Total	149 100%	145 100%	145 100%	175 100%	159 100%	143 100%	157 100%	176 100%	161 100%	147 100%	147 100%	147 100%	154	1.851
	Campinas	108 72,5%	113 77,9%	107 73,8%	128 73,1%	110 69,2%	99 69,2%	108 68,8%	135 76,7%	120 74,5%	115 78,2%	110 74,8%	115 78,2%	114	1.368
	DRS-VII	34 22,8%	31 21,4%	35 24,1%	41 23,4%	43 27,0%	39 27,3%	43 27,4%	31 17,6%	32 19,9%	25 17,0%	26 17,7%	29 19,7%	34	409
	Outros	7 4,7%	1 0,7%	3 2,1%	6 3,4%	6 3,8%	5 3,5%	6 3,8%	10 5,7%	9 5,6%	7 4,8%	11 7,5%	3 2,0%	6	74

Financeiro		Janeiro	Fevereiro	Março	Abril	Mai	Junho	Julho	Agosto	Setembro	Outubro	Novembro	Dezembro	Média	Total Ano
Executado	Conveniado														-
	Total	73.898,85	58.379,77	111.508,59	134.171,78	122.144,13	122.577,76	116.738,03	134.758,78	76.430,61	62.994,20	70.983,90	70.954,14	96.295,05	1.155.540,54
	Campinas	50.554,94	43.054,04	79.389,47	85.603,58	73.856,69	90.516,47	78.742,22	103.545,68	55.095,24	47.417,03	52.971,66	56.982,68	68.144,14	817.729,70
	DRS-VII	17.960,08	15.186,24	28.977,82	41.549,06	44.646,39	28.616,82	34.304,90	24.562,96	16.804,94	11.987,08	13.302,95	11.716,55	24.134,65	289.615,79
	Outros	5.383,83	139,49	3.141,30	7.019,14	3.641,05	3.444,47	3.690,91	6.650,14	4.530,43	3.590,09	4.709,29	2.254,91	4.016,25	48.195,05

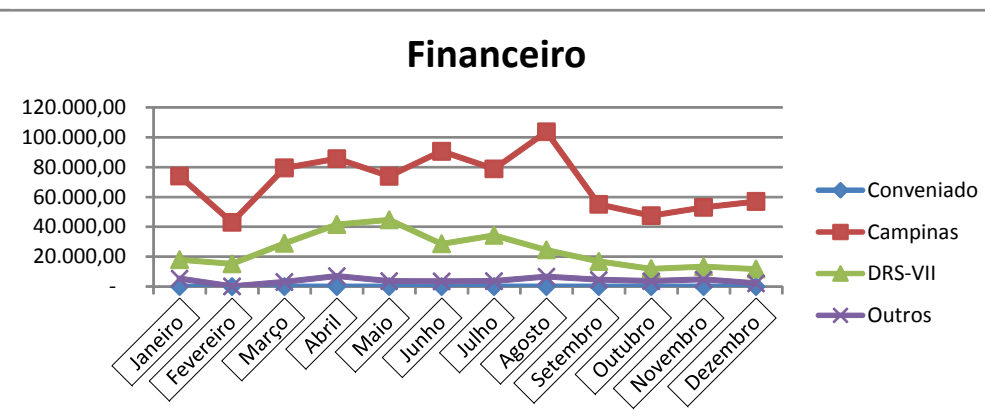
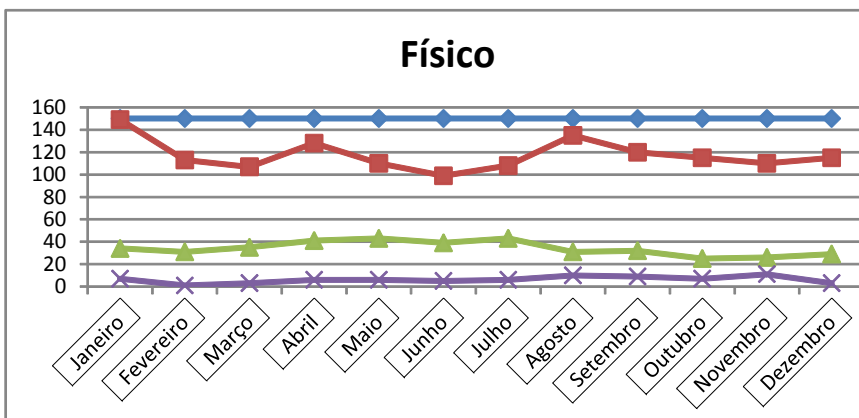



PREFEITURA MUNICIPAL DE CAMPINAS
SECRETARIA MUNICIPAL DE SAÚDE
DEPARTAMENTO DE GESTÃO E DESENVOLVIMENTO ORGANIZACIONAL - DGDO/SMS



Total Ambulatório - HMCP - PUCC

Físico	Janeiro	Fevereiro	Março	Abril	Mai	Junho	Julho	Agosto	Setembro	Outubro	Novembro	Dezembro	Média	Total Ano
Conveniado	100.212	100.212	100.212	87.678	87.678	87.678	87.678	87.678	87.678	87.678	87.678	87.678	90.812	1.089.738
Executado	94.184	94.005	102.446	103.579	95.141	92.370	91.370	97.419	83.722	91.039	82.106	82.055	92.453	1.109.436
%	94%	94%	102%	118%	109%	105%	104%	111%	95%	104%	94%	94%	101,81%	101,81%

Financeiro	Janeiro	Fevereiro	Março	Abril	Mai	Junho	Julho	Agosto	Setembro	Outubro	Novembro	Dezembro	Média	Total Ano
Conveniado	825.631,07	825.631,07	825.631,07	825.631,07	825.631,07	825.631,07	825.631,07	825.631,07	825.631,07	825.631,07	825.631,07	825.631,07	825.631,07	9.907.572,84
Executado	776.739,39	771.180,70	836.397,15	817.497,11	807.369,89	778.122,65	794.409,40	848.628,04	710.806,02	775.769,77	682.779,59	699.692,92	774.949,39	9.299.392,63
%	94%	93%	101%	99%	98%	94%	96%	103%	86%	94%	83%	85%	93,86%	93,86%

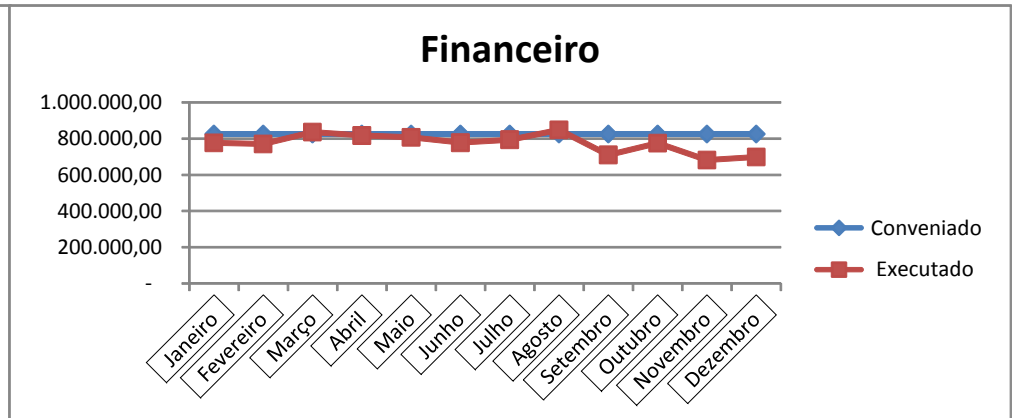
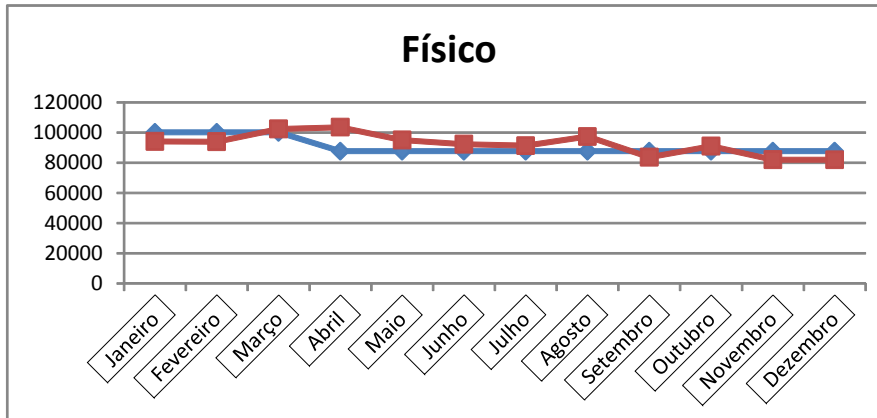



PREFEITURA MUNICIPAL DE CAMPINAS

SECRETARIA MUNICIPAL DE SAÚDE

DEPARTAMENTO DE GESTÃO E DESENVOLVIMENTO ORGANIZACIONAL - DGDO/SMS



Total Ambulatório - Policlínica do Centro de Ciências da Vida - HMCP - PUCC

Físico	Janeiro	Fevereiro	Março	Abril	Mai	Junho	Julho	Agosto	Setembro	Outubro	Novembro	Dezembro	Média	Total Ano
Conveniada	6.171	6.171	6.171	3.891	3.891	3.891	3.891	3.891	3.891	3.891	3.891	3.891	4.461	53.532
Executada	1.361	1.331	5.213	5.636	5.669	3.905	1.660	4.275	5.633	5.467	4.801	1.830	3.898	46.781
%	22%	22%	84%	145%	146%	100%	43%	110%	145%	141%	123%	47%	87,39%	87,39%

Financeiro	Janeiro	Fevereiro	Março	Abril	Mai	Junho	Julho	Agosto	Setembro	Outubro	Novembro	Dezembro	Média	Total Ano
Conveniada	33.645,16	33.645,16	33.645,16	29.309,26	29.309,26	29.309,26	29.309,26	29.309,26	29.309,26	29.309,26	29.309,26	29.309,26	30.393,24	364.718,82
Executada	8.459,98	7.766,56	27.666,74	36.186,19	32.163,23	22.580,96	9.779,79	25.876,42	33.569,79	31.933,70	29.994,42	14.021,01	23.333,23	279.998,79
%	25%	23%	82%	123%	110%	77%	33%	88%	115%	109%	102%	48%	76,77%	76,77%

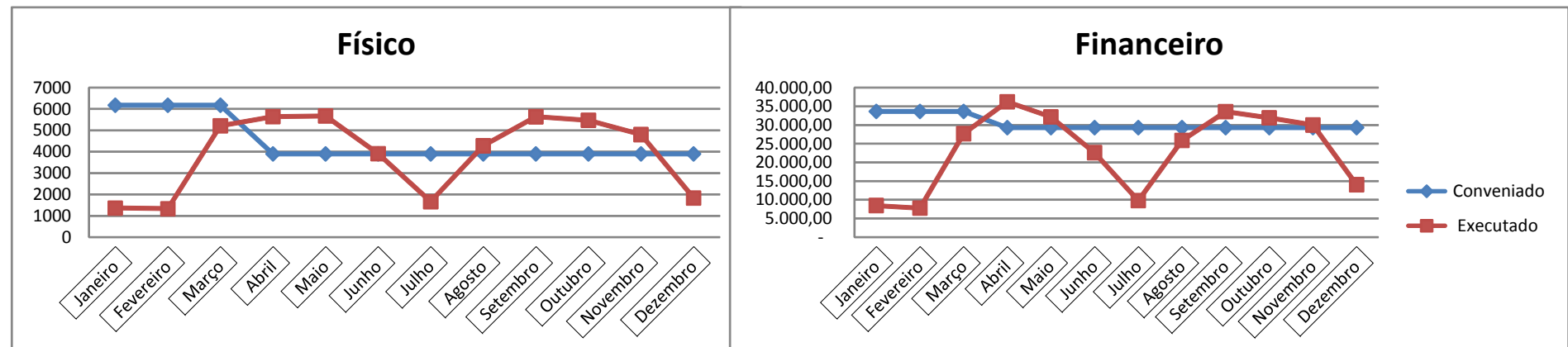



PREFEITURA MUNICIPAL DE CAMPINAS
SECRETARIA MUNICIPAL DE SAÚDE
DEPARTAMENTO DE GESTÃO E DESENVOLVIMENTO ORGANIZACIONAL – DGDO/SMS



Anexo Técnico VI - Mat. Med / Ex. Lab. Esp. / Adm. Rep. Enzimáticos

Físico	Janeiro	Fevereiro	Março	Abril	Mai	Junho	Julho	Agosto	Setembro	Outubro	Novembro	Dezembro	Média	Total Ano
Conveniado	184	184	184										184	552
Executado	0	35	74										36	109
%	0%	19%	40%										19,75%	19,75%

Financeiro	Janeiro	Fevereiro	Março	Abril	Mai	Junho	Julho	Agosto	Setembro	Outubro	Novembro	Dezembro	Média	Total Ano
Conveniado	125.890,62	125.890,62	125.890,62										125.890,62	377.671,86
Executado	-	3.032,43	9.068,67										4.033,70	12.101,10
%	0%	2%	7%										3,20%	3,20%

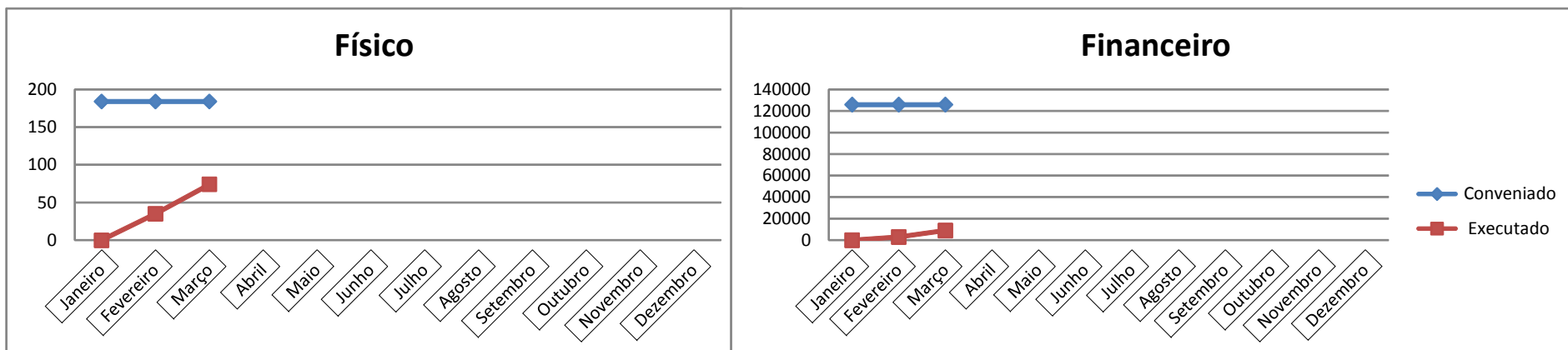

Fonte: Relatório Mensal de Produção CSAPTA



PREFEITURA MUNICIPAL DE CAMPINAS
SECRETARIA MUNICIPAL DE SAÚDE
DEPTO. DE GESTÃO E DESENVOLVIMENTO ORGANIZACIONAL

CONSIDERAÇÕES:

Toda produção da instituição é auditada pela equipe da Controladoria Setorial de Avaliação de Produção Técnico-Assistencial – CSAPTA do Departamento de Auditoria e Regulação do Município - DEAR, onde ocorre o faturamento segundo as normas oficiais do Ministério da Saúde e posteriormente encaminhamento ao Departamento de Gestão e Desenvolvimento Organizacional para autorização aos repasses financeiros, para posterior encaminhamento ao Fundo Municipal de Saúde para o pagamento mensal a entidade. É facultativo à instituição em até três meses apresentação de seu faturamento, podendo assim ocorrer divergências de apontamentos realizados nos relatórios dos próximos relatórios quadrimestral, para tanto os valores finais somente estarão disponíveis em Abril/2019.

Os totais financeiros apresentados nas tabelas acima representam os valores de Tabela SUS auditados pela Coordenação de Avaliação de Produção Técnico-Assistencial – CSAPTA do município.

Avaliamos que a instituição em suas atividades desenvolvidas através do Plano de Trabalho conveniado atingiu resultados positivos em relação às metas pactuadas, excetuando as demandas judiciais com indicação do corpo técnico da Instituição.

Reforçamos que, os repasses financeiros ficam condicionados sempre mediante a produção aferida pela CSAPTA e avaliação da Matriz de Indicadores conveniados.

Em relação à avaliação do alcance das metas Quali-Quantitativas descritas na Matriz de Indicadores Quali-quantitativos, temos a dizer que:

- Conforme cláusula conveniada cada item da Matriz de Indicadores, esta condicionada ao alcance de cumprimento da meta para a valoração do mesmo;
- Estas metas são apresentadas na reunião de acompanhamento mensal do convênio, conforme os itens descritos na Matriz de Indicadores, aonde são discutidos os resultados alcançados para posterior decisão de pagamento;
- Em avaliação ao período anual a instituição conseguiu atingir as metas conveniais.



PREFEITURA MUNICIPAL DE CAMPINAS
SECRETARIA MUNICIPAL DE SAÚDE
DEPTO. DE GESTÃO E DESENVOLVIMENTO ORGANIZACIONAL

3-) Repasses Financeiros:

SOCIEDADE CAMPINEIRA DE EDUCAÇÃO E INSTRUÇÃO

Depositos Ano 2018 - Convênio 600178/2016

Data Pagamento	Nº Empenho	Nº Liquidação	Nº Pagamento	Valor Pagamento	Vl. Estorno Total	Total Pago	Mês
15/02/2018	E02886/2018	196971/2018	015569/2018	R\$ 4.511.630,51	R\$ 0,00		Fevereiro
15/02/2018	E02891/2018	196978/2018	016019/2018	R\$ 6.627.352,95	R\$ 0,00		
15/02/2018	E02893/2018	196994/2018	015533/2018	R\$ 137.292,04	R\$ 0,00		
15/02/2018	E02895/2018	197071/2018	015571/2018	R\$ 5.000,00	R\$ 0,00		
16/02/2018	E02893/2018	196959/2018	015532/2018	R\$ 137.292,04	R\$ 0,00		
16/02/2018	E02895/2018	196951/2018	015570/2018	R\$ 5.000,00	R\$ 0,00		
19/02/2018	E02891/2018	196941/2018	016027/2018	R\$ 6.627.352,95	R\$ 0,00		
19/02/2018	E02886/2018	196925/2018	015555/2018	R\$ 4.511.630,51	R\$ 0,00		
Total pago fevereiro				R\$ 22.562.551,00	R\$ 0,00	R\$ 22.562.551,00	
12/03/2018	E02893/2018	199538/2018	019764/2018	R\$ 137.292,04	R\$ 0,00		Março
12/03/2018	E02886/2018	199528/2018	019759/2018	R\$ 4.294.874,03	R\$ 0,00		
12/03/2018	E02895/2018	199536/2018	019608/2018	R\$ 5.000,00	R\$ 0,00		
14/03/2018	E02891/2018	199535/2018	019817/2018	R\$ 6.627.352,95	R\$ 0,00		
Total pago março				R\$ 11.064.519,02	R\$ 0,00	R\$ 11.064.519,02	
23/05/2018	E07399/2018	206872/2018	030164/2018	R\$ 8.183.798,67	R\$ 0,00		Maio
23/05/2018	E07390/2018	206865/2018	030088/2018	R\$ 2.826.353,79	R\$ 0,00		
23/05/2018	E07390/2018	206899/2018	030089/2018	R\$ 2.826.353,79	R\$ 0,00		
23/05/2018	E07405/2018	206909/2018	030167/2018	R\$ 5.000,00	R\$ 0,00		
23/05/2018	E07403/2018	206907/2018	030166/2018	R\$ 106.000,00	R\$ 0,00		
23/05/2018	E07399/2018	206905/2018	030165/2018	R\$ 8.343.921,71	R\$ 0,00		
24/05/2018	E07405/2018	206881/2018	030139/2018	R\$ 5.000,00	R\$ 0,00		
24/05/2018	E07403/2018	206876/2018	030130/2018	R\$ 106.000,00	R\$ 0,00		
Total pago maio				R\$ 22.402.427,96	R\$ 0,00	R\$ 22.402.427,96	
13/06/2018	E07405/2018	208678/2018	035181/2018	R\$ 5.000,00	R\$ 0,00		Junho
13/06/2018	E07403/2018	208646/2018	035153/2018	R\$ 106.000,00	R\$ 0,00		
13/06/2018	E07399/2018	208633/2018	035154/2018	R\$ 7.742.478,14	R\$ 0,00		
13/06/2018	E07390/2018	208630/2018	035161/2018	R\$ 2.826.353,79	R\$ 0,00		
Total pago junho				R\$ 10.679.831,93	R\$ 0,00	R\$ 10.679.831,93	
17/07/2018	E07390/2018	212188/2018	040780/2018	R\$ 2.826.353,79	R\$ 0,00		Julho
17/07/2018	E07399/2018	212190/2018	040763/2018	R\$ 7.881.775,01	R\$ 0,00		
17/07/2018	E07403/2018	212192/2018	040764/2018	R\$ 106.000,00	R\$ 0,00		
17/07/2018	E07405/2018	212195/2018	040756/2018	R\$ 5.000,00	R\$ 0,00		
Total pago julho				R\$ 10.819.128,80	R\$ 0,00	R\$ 10.819.128,80	
13/08/2018	E07399/2018	214217/2018	046698/2018	R\$ 7.984.682,75	R\$ 0,00		Agosto
13/08/2018	E07403/2018	214222/2018	046699/2018	R\$ 106.000,00	R\$ 0,00		
13/08/2018	E07405/2018	214225/2018	046700/2018	R\$ 5.000,00	R\$ 0,00		
14/08/2018	E07390/2018	214215/2018	046689/2018	R\$ 2.826.353,79	R\$ 0,00		
Total pago agosto				R\$ 10.922.036,54	R\$ 0,00	R\$ 10.922.036,54	
11/09/2018	E07390/2018	217454/2018	055012/2018	R\$ 2.826.353,79	R\$ 0,00		Setembro
12/09/2018	E07399/2018	217456/2018	055210/2018	R\$ 7.951.929,75	R\$ 0,00		
12/09/2018	E07403/2018	217458/2018	055211/2018	R\$ 106.000,00	R\$ 0,00		
12/09/2018	E07405/2018	217459/2018	055212/2018	R\$ 5.000,00	R\$ 0,00		
Total pago setembro				R\$ 10.889.283,54	R\$ 0,00	R\$ 10.889.283,54	
11/10/2018	E07405/2018	221093/2018	060809/2018	R\$ 5.000,00	R\$ 5.000,00		Outubro
11/10/2018	E07399/2018	221088/2018	060807/2018	R\$ 8.199.310,78	R\$ 0,00		
11/10/2018	E07403/2018	221092/2018	060808/2018	R\$ 106.000,00	R\$ 0,00		
11/10/2018	E07405/2018	221093/2018	063117/2018	R\$ 5.000,00	R\$ 0,00		
15/10/2018	E07390/2018	221086/2018	060784/2018	R\$ 2.826.353,79	R\$ 0,00		
Total pago outubro				R\$ 11.141.664,57	R\$ 5.000,00	R\$ 11.136.664,57	
12/11/2018	E07405/2018	224262/2018	065682/2018	R\$ 5.000,00	R\$ 0,00		Novembro
12/11/2018	E07403/2018	224249/2018	065647/2018	R\$ 106.000,00	R\$ 0,00		
12/11/2018	E07399/2018	224228/2018	065646/2018	R\$ 7.891.269,66	R\$ 0,00		
22/11/2018	E07390/2018	224216/2018	065690/2018	R\$ 2.826.353,79	R\$ 0,00		
Total pago novembro				R\$ 10.828.623,45	R\$ 0,00	R\$ 10.828.623,45	

DEPARTAMENTO DE GESTÃO E DESENVOLVIMENTO ORGANIZACIONAL

Av. Anchieta, 200, 11º andar · Centro · Campinas/SP · CEP: 13015-904

Tel.: (19)2116-0180 · Tel/Fax: (19)21160178

dgdo.diretoria@campinas.sp.gov.br



PREFEITURA MUNICIPAL DE CAMPINAS
SECRETARIA MUNICIPAL DE SAÚDE
DEPTO. DE GESTÃO E DESENVOLVIMENTO ORGANIZACIONAL

13/12/2018	E07399/2018	227687/2018	068692/2018	R\$ 8.274.968,46	R\$ 0,00	Dezembro
13/12/2018	E07405/2018	227695/2018	068834/2018	R\$ 5.000,00	R\$ 0,00	
13/12/2018	E07403/2018	227694/2018	068693/2018	R\$ 106.000,00	R\$ 0,00	
17/12/2018	E07390/2018	227684/2018	068699/2018	R\$ 2.826.353,79	R\$ 0,00	
Total pago dezembro				R\$ 11.212.322,25	R\$ 0,00	

Total Depositado Ano 2018	R\$ 132.517.389,06
---------------------------	--------------------

Empenho	Recurso	Valor Empenho	Depositado
E02886/2018	Municipal	R\$ 13.318.135,05	R\$ 13.318.135,05
E02891/2018	Federal - M	R\$ 19.882.058,85	R\$ 19.882.058,85
E02893/2018	Federal- AB	R\$ 411.876,12	R\$ 411.876,12
E02895/2018	Federal -Vig.	R\$ 15.000,00	R\$ 15.000,00
E07390/2018	Municipal	R\$ 25.437.184,11	R\$ 25.437.184,11
E07399/2018	Federal - M	R\$ 72.454.134,93	R\$ 72.454.134,93
E07403/2018	Federal- AB	R\$ 954.000,00	R\$ 954.000,00
E07405/2018	Federal -Vig.	R\$ 45.000,00	R\$ 45.000,00

Recurso	Total Pago Ano 2018
Municipal	R\$ 38.755.319,16
Federal	R\$ 93.762.069,90

Considerações: O repasse financeiro do convênio advém de verbas federais e municipais.

4 -) Comissão de Acompanhamento do Convênio:

As reuniões da Comissão de Acompanhamento do Convênio foram realizadas mensalmente pela Assessoria Técnica do Departamento de Gestão e Desenvolvimento Organizacional (DGDO/SMS), dos representantes do Conselho Municipal de Saúde (CMS), do Distrito de Saúde Noroeste (DSNO) e da Conveniada (HMCP).

As reuniões são realizadas sempre nas terças quinta-feira de todo mês, onde são avaliadas todas as metas alcançadas pela Matriz de Indicadores para avaliação das metas atingidas. A metodologia realizada ocorre pela avaliação dos indicadores, assim como os avanços e ocorrências relevantes durante o mês da competência avaliado. A presença dos Conselheiros Municipais atende a composição do atual Conselho Municipal de Saúde ocorrida em julho de 2014 conforme diário oficial do município, não havendo mudança na formalização deste novo convênio.



PREFEITURA MUNICIPAL DE CAMPINAS
SECRETARIA MUNICIPAL DE SAÚDE
DEPTO. DE GESTÃO E DESENVOLVIMENTO ORGANIZACIONAL

As reuniões ocorreram nas seguintes datas: 01/02/2018, 05/04/2018, 17/05/18, 28/06/18, 30/08/18, 11/010/18 e 29/11/18. Todas as reuniões são realizadas atas de seu desenvolvimento sendo avaliadas e assinadas por todos os integrantes da composição da Reunião de Acompanhamento. Fazem parte da composição de avaliação e análise da Reunião de Acompanhamento: gestão do convênio SMS-DGDO, representação do Distrito Noroeste, representação do conselho municipal de saúde e gestão da instituição com a gestora do convênio e os seus representantes internos, abaixo destacados:

Titulares:

Sra. Maria Izabel Pereira de Oliveira (CMS), Enf. Marisa V. Garcia De Araújo (DGDO/SMS), Dra. Helena Schargel Maia (DSNO), Dra. Rita A. Ignácio Ishida (HMCP), Enfa. Ana Claudia Canalli (HMCP);

Suplentes:

Sra. Neide Apda faveri Alves(CMS), Dr. Ricardo Abud Gregório (DGDO/SMS), Enf. Sandra Pasquini (DSNO), Sra. Lizandra Aparecida da Rocha (HMCP), Enfa. Adeline Mariano da Silva (HMCP), Ana Claudia Canalli (HMCP).

• **Dados do 3º RDQA e RAG do Convênio vigente em 2018:**

Em análise ao relatório quadrimestral, apresentamos indicadores que devem ser compilados durante o ano, respectivamente:

1- **Número de Partos -**



PREFEITURA MUNICIPAL DE CAMPINAS
SECRETARIA MUNICIPAL DE SAÚDE
DEPTO. DE GESTÃO E DESENVOLVIMENTO ORGANIZACIONAL

2018						
ITEM 2 - BLOCO QUALITATIVO						
% TAXA DE CESÁREA DO ANO 2018						
	Nº DE PN	Nº DE CESÁREAS	TOTAL DE PARTOS	% PN	% CESÁREA	
JANEIRO	90	92	182	49,5	50,5	43,5
FEVEREIRO	122	80	202	60,4	39,6	41,6
MARÇO	91	74	165	55,2	44,8	34,1
ABRIL	119	101	220	54,1	45,9	43,7
MAIO	119	101	220	54,1	45,9	43,5
JUNHO	100	80	180	55,6	44,4	36,9
JULHO	113	82	195	57,9	42,1	39,3
AGOSTO	92	90	182	50,5	49,5	39,8
SETEMBRO	93	87	180	51,7	48,3	39,6
OUTUBRO	102	80	182	56,0	44,0	40,5
NOVEMBRO	74	64	138	53,6	46,4	39,9
DEZEMBRO	80	81	161	49,7	50,3	39,3
TOTAL	1195	1012	2207	54,1	45,9	

Considerações: Em análise comparativa do número de partos realizados no ano de 2018 houve um aumento físico de 11 partos em relação ao ano anterior. Observa-se um aumento de 14,2% de partos cesáreas em relação aos de partos normais, porém quando em análise da apresentação da totalidade de procedimentos de partos nota-se que ainda há predominância de partos vaginais.

2- Atendimentos Serviço Atendimento Domiciliário-SAD:



PREFEITURA MUNICIPAL DE CAMPINAS
SECRETARIA MUNICIPAL DE SAÚDE
DEPTO. DE GESTÃO E DESENVOLVIMENTO ORGANIZACIONAL

SCEI-HOSPITAL E MATERNIDADE CELSO PIERRO												
SERVIÇO DE ATENDIMENTO DOMICILIÁRIO -SAD												
	JANEIRO	FEVEREIRO	MARÇO	ABRIL	MAIO	JUNHO	JULHO	AGOSTO	SETEMBRO	OUTUBRO	NOVEMBRO	DEZEMBRO
Número Triagens	25	18	28	44	22	28	28	23	27	32	30	25
Número Pacientes Inseridos	13	8	14	11	10	11	9	7	9	4	11	7
Número de Pctes em Cuidados Paliativos - Oncologia	11	11	10	9	17	16	15	10	12	11	10	8
Número de Pctes em Cuidados Paliativos - Não Oncológicos	87	89	94	89	83	86	83	79	76	76	79	82
Número Óbitos de Pacientes	6	2	6	9	5	6	5	6	6	6	3	5
Número de Óbitos de Cuidados Paliativos	3	0	1	4	2	1	3	3	1	1	0	2
Número Altas de Pacientes	4	2	4	12	2	3	4	10	2	4	4	3
Pacientes encaminhados pelo SAD para PS/PA/Hospitais	10	8	3	4	5	2	9	3	4	5	5	2

Número de Visitas de Atendimentos por Profissionais:

Enfermagem	598	526	668	499	542	503	518	601	438	426	406	482
Enfermeira	234	114	93	123	119	126	80	133	89	78	50	125
Fisioterapia	216	156	188	201	170	172	121	241	181	199	147	175
Fono	81	74	77	38	70	77	72	106	98	92	74	84
Médico	99	87	91	96	85	86	118	97	88	55	84	84
Assistente Social	95	63	20	0	4	54	52	58	47	87	65	44
Nutrição	107	78	37	108	79	87	78	89	84	104	80	43
Pediatra	22	30	32	33	12	31	25	24	20	29	26	25
Psicólogo	22	8	1	15	21	44	22	52	41	36	43	18
T.O.	7	12	7	10	10	16	29	36	37	30	24	24

Doenças Prevalentes												
Parkinson	2	2	2	1	1	1	1	1	1	1	1	1
PC Neuropatas Pediátricos	12	12	13	10	10	10	10	10	9	8	8	8
Demências	3	2	2	4	3	4	3	3	3	3	3	3
Alzheimer	3	3	2	5	5	5	5	5	4	4	4	4
AVC	16	16	12	15	14	15	17	17	15	16	15	16
CA-Diversos	10	11	10	9	17	16	15	10	12	11	10	8
TRM	9	9	9	7	7	7	7	7	7	11	7	7
TCE	2	2	2	1	0	0	3	2	1	0	1	1
Outros	41	43	52	46	43	44	37	34	36	33	40	42

Fonte: Relatório Mensal do HMCP e Coordenadoria de Informação e Informática (CII).



PREFEITURA MUNICIPAL DE CAMPINAS
SECRETARIA MUNICIPAL DE SAÚDE
DEPTO. DE GESTÃO E DESENVOLVIMENTO ORGANIZACIONAL

Considerações: Conforme habilitação do serviço conveniado, a instituição tem realizado e acompanhado os itens a exigidos pela portaria ministerial.

3- Número de Internações, Taxa de Ocupação e Produção Ambulatorial do Ano de 2018:

Produção Ambulatorial:

% PROCEDIMENTOS REALIZADOS - INTERNAÇÃO - 2018													
	JANEIRO	FEVEREIRO	MARÇO	ABRIL	MAIO	JUNHO	JULHO	AGOSTO	SETEMBRO	OUTUBRO	NOVEMBRO	DEZEMBRO	TOTAL
Implante de Marcapasso	14	16	11	9	7	12	7	16	17	15	11	12	147
Cardíacos Intervencionista	64	63	57	59	53	57	60	69	59	56	57	53	707
Cirurgias Cardiovascular Pediátricas	5	5	5	5	7	11	5	9	9	6	7	5	79
Cirurgias Cardiovascular Adulto	20	21	23	23	19	26	24	29	25	27	20	32	289
Cirurgias Sistema Nervoso Central e Periférico	17	13	16	16	18	15	25	16	23	18	18	16	211
Cirurgias Sistema Osteomuscular	30	25	24	29	25	24	27	23	26	29	24	26	312
Cirurgias Oncológicas	49	57	68	59	68	65	68	84	53	58	67	59	755
Transplante de Córnea	0	0	0	0	0	2	0	0	2	0	1	1	6

% PROCEDIMENTOS REALIZADOS - AMBULATORIO - 2018													
	JANEIRO	FEVEREIRO	MARÇO	ABRIL	MAIO	JUNHO	JULHO	AGOSTO	SETEMBRO	OUTUBRO	NOVEMBRO	DEZEMBRO	TOTAL
Quimioterapia	821	1.082	998	1.112	1.023	1.142	1.000	1.146	980	1.013	992	908	12.217
Diagnóstico de Alta Complexidade	1.563	1.451	1.968	2.106	1.939	2.268	2.132	2.333	2.058	2.291	2.082	1.853	24.044
Terapia de Renal Substitutiva	1.245	1.123	1.348	1.317	1.384	1.319	1.304	1.377	1.398	1.317	1.233	1.346	15.711
Cateterismo	69	59	73	55	95	70	86	65	43	88	56	70	829
Reabilitação Auditiva	1.234	1.294	1.692	1.317	1.346	1.493	1.483	1.631	1.398	1.565	1.347	1.256	17.056
Ambulatório Média Complexidade	94.184	94.005	102.446	103.579	95.141	92.370	91.370	97.419	83.722	91.039	82.106	82.055	1.109.436
Ambulatório Faculdade	1.361	1.331	5.213	5.636	5.669	3.905	1.660	4.275	5.633	5.467	4.801	1.830	46.781

Fonte: Relatório Mensal de Produção – CSAPTA

• **Internações Hospitalares por Especialidades Médicas:**



PREFEITURA MUNICIPAL DE CAMPINAS
SECRETARIA MUNICIPAL DE SAÚDE
DEPTO. DE GESTÃO E DESENVOLVIMENTO ORGANIZACIONAL

INTERNAÇÕES EM ESPECIALIDADES - 2018													
CLÍNICA MÉDICA													
	JANEIRO	FEVEREIRO	MARÇO	ABRIL	MAIO	JUNHO	JULHO	AGOSTO	SETEMBRO	OUTUBRO	NOVEMBRO	DEZEMBRO	TOTAL
Nº DE LEITOS CONVENIADOS	32	32	32	32	32	32	32	32	32	32	32	32	32
Número diárias	646	675	755	718	741	748	774	765	745	762	747		8.076
Tx de Ocupação	65,1%	75,3%	76,1%	74,8%	74,7%	77,9%	78%	77,1%	77,6%	76,8%	77,9%		
Tx de Permanência	5,8%	6,02%	6,09%	5,68%	6,15%	5,86%	6,57%	6,70%	6,01%	7,79%	5,61%	5,32%	
Tx de Óbitos	11,7%	10,4%	12,2%	10,8%	6,8%	10,3%	33%	13,2%	17%	36%	28%	28%	
CLÍNICA CIRÚRGICA													
	JANEIRO	FEVEREIRO	MARÇO	ABRIL	MAIO	JUNHO	JULHO	AGOSTO	SETEMBRO	OUTUBRO	NOVEMBRO	DEZEMBRO	TOTAL
Nº DE LEITOS CONVENIADOS	48	48	48	48	48	48	48	48	48	48	48	48	48
Número diárias	1.082	1.028	1.200	1.122	1.220	1.198	1.243	1.236	1.202	1.261	1.227		13.019
Tx de Ocupação	73%	76,5%	80,6%	77,9%	82%	83,2%	83,5%	83,1%	83,5%	84,9%	85,3%		
Tx de Permanência	4,90%	5%	5%	5%	5,39%	4,74%	4,77%	4,63%	4,91%	5,01%	5,61%	5,35%	
Tx de Óbitos	3,3%	3,1%	2,6%	4,6%	2,8%	4,8%	3,9%	1,8%	5%	11%	28%	10%	
PEDIATRIA													
	JANEIRO	FEVEREIRO	MARÇO	ABRIL	MAIO	JUNHO	JULHO	AGOSTO	SETEMBRO	OUTUBRO	NOVEMBRO	DEZEMBRO	TOTAL
Nº DE LEITOS CONVENIADOS	29	29	29	29	29	29	29	29	29	29	29	29	29
Número diárias	382	481	545	585	558	538	482	474	445	576	636		5.702
Tx de Ocupação	42,5%	59,2%	60,6%	67,2%	62,1%	61,8%	53,6%	52,7%	51,1%	64,1%	73,1%		
Tx de Permanência	8,33%	8,30%	6,47%	6,33%	8,12%	7,26%	7,74%	7,22%	7,32%	8,38%	6,24%	6,76%	
Tx de Óbitos	1%	0%	0%	1,4%	0%	2,2%	2%	0%	0%	0%	3%	3%	
GINECOLOGIA E OBSTETRÍCIA													
	JANEIRO	FEVEREIRO	MARÇO	ABRIL	MAIO	JUNHO	JULHO	AGOSTO	SETEMBRO	OUTUBRO	NOVEMBRO	DEZEMBRO	TOTAL
Nº DE LEITOS CONVENIADOS	36	36	36	36	36	36	36	36	36	36	36	36	36
Nº Parto Vaginal	90	122	91	119	119	100	113	92	93	102	74	80	1.195
Nº Parto Cesárea	92	80	74	101	101	80	82	90	87	80	64	81	1.012
Total Partos	182	202	165	220	220	180	195	182	180	182	138	161	2.207
Número diárias	674	672	759	741	767	705	742	749	707	738	704		
Taxa de Ocupação	80,5%	88,9%	90,7%	91,5%	91,6%	87%	88,6%	89,5%	87,3%	88%	87%		
Tx de Permanência	3,08%	2,98%	3,23%	3,16%	3,06%	3,17%	3,14%	3,11%	3,34%	3,40%	3%	3,31%	
PRONTO SOCORRO													
	JANEIRO	FEVEREIRO	MARÇO	ABRIL	MAIO	JUNHO	JULHO	AGOSTO	SETEMBRO	OUTUBRO	NOVEMBRO	DEZEMBRO	TOTAL
Nº DE LEITOS CONVENIADOS	16	16	16	16	16	16	16	16	16	16	16	16	16
Número diárias-PSA	622	756	990	979	998	964	1.011	442	715	938	657		9.072
Tx PSA	167,2%	225%	266,1%	271,9%	268,3%	267,8%	271,8%	118,8%	198,6%	252,2%	273,1%		
Número diárias-PSI	8	36	49	127	111	83	46	41	40	64	62		
Tx Pediatria	6,5%	32,1%	39,5%	105,8%	89,5%	69%	37,1%	33,1%	33,3%	51,6%	53,3%		



PREFEITURA MUNICIPAL DE CAMPINAS
SECRETARIA MUNICIPAL DE SAÚDE
DEPTO. DE GESTÃO E DESENVOLVIMENTO ORGANIZACIONAL

UNIDADES DE TERAPIA INTENSIVA													
UTI DE NEONATOLOGIA													
	JANEIRO	FEVEREIRO	MARÇO	ABRIL	MAIO	JUNHO	JULHO	AGOSTO	SETEMBRO	OUTUBRO	NOVEMBRO	DEZEMBRO	TOTAL
Nº DE LEITOS CONVENIADOS	12	12	12	12	12	12	12	12	12	12	12	12	12
Número diárias	341	330	362	358	393	276	348	358	350	304	345		3.765
Tx de Ocupação	91,7%	98,2%	97,3%	99,4%	105,6%	76,7%	93,5%	96,2%	97,2%	81,7%	96,7%		
UTI DE SEMI INTENSIVO EM NEONATOLOGIA													
	JANEIRO	FEVEREIRO	MARÇO	ABRIL	MAIO	JUNHO	JULHO	AGOSTO	SETEMBRO	OUTUBRO	NOVEMBRO	DEZEMBRO	TOTAL
Nº DE LEITOS CONVENIADOS	4	4	4	4	4	4	4	4	4	4	4	4	4
Número diárias	15	33	44	65	110	85	68	66	79	85	86		736
Tx de Ocupação	12,1%	29,5%	35,6%	54%	88,7%	70,8%	54,8%	53,2%	65,8%	68,5%	72,5%		
UTI DE ADULTO													
	JANEIRO	FEVEREIRO	MARÇO	ABRIL	MAIO	JUNHO	JULHO	AGOSTO	SETEMBRO	OUTUBRO	NOVEMBRO	DEZEMBRO	TOTAL
Nº DE LEITOS CONVENIADOS	10	10	10	10	10	10	10	10	10	10	10	10	10
Número diárias	377	349	376	356	383	358	387	387	375	373	363		4.084
Tx de Ocupação	93,5%	95,9%	93,3%	91,3%	95%	91,8%	96,0%	96,0%	96,2%	92,6%	93,1%		
UTI DE PEDIATRIA													
	JANEIRO	FEVEREIRO	MARÇO	ABRIL	MAIO	JUNHO	JULHO	AGOSTO	SETEMBRO	OUTUBRO	NOVEMBRO	DEZEMBRO	TOTAL
Nº DE LEITOS CONVENIADOS	5	5	5	5	5	5	5	5	5	5	5	5	5
Número diárias	138	109	150	152	155	147	167	163	149	157	137		1.624
Tx de Ocupação	89%	77,9%	96,8%	101,3%	100%	98,0%	107,7%	105,2%	99,3%	101,3%	91,3%		
UCO- Unidade Coronariana													
	JANEIRO	FEVEREIRO	MARÇO	ABRIL	MAIO	JUNHO	JULHO	AGOSTO	SETEMBRO	OUTUBRO	NOVEMBRO	DEZEMBRO	TOTAL
Nº DE LEITOS CONVENIADOS	4	4	4	4	4	4	4	4	4	4	4	4	4
Número diárias	115	108	110	105	116	110	123	111	117	129	114		1.258
Tx de Ocupação	92,7%	96,4%	88,7%	87,5%	93,5%	91,7%	99,2%	89,5%	97,5%	104%	95%		

Fonte: Relatório Mensal da Coordenadoria Setorial de Regulação de Acesso- CSRA

CONSIDERAÇÕES:

Em ordem pela diretoria do Departamento de Gestão e Desenvolvimento Organizacional, estamos anexando os relatórios sem os quantitativos em referência ao mês de Dezembro/18 devido à impossibilidade de envio dos mesmos por parte da Coordenadoria Setorial de Regulação de Acesso – CSRA.

4- INDICADORES BÁSICOS DE SAÚDE :

Indicador 1.i.7: Proporção de internações por condições sensíveis à Atenção Básica – ICSAB

Relevância do Indicador: Desenvolver capacidade de resolução da Atenção Primária ao identificar áreas claramente passíveis de melhorias enfatizando problemas de saúde que necessitam de melhor prosseguimento e de melhor organização entre os níveis assistenciais.

Ou seja: serve para avaliar a efetividade da Atenção primária, mas também pode ser utilizado para avaliação da atenção especializada ambulatorial, da regulação das internações e da gestão hospitalar. Por isso além do cálculo do indicador 1.i.7 por residentes em Campinas desagregamos as informações por ocorrência e prestador (indicador 1.i.7')o que facilita monitoramento e intervenção por prestador.



PREFEITURA MUNICIPAL DE CAMPINAS
SECRETARIA MUNICIPAL DE SAÚDE
DEPTO. DE GESTÃO E DESENVOLVIMENTO ORGANIZACIONAL

INDICADOR 1i7 - INTERNAÇÕES POR CONDIÇÕES SENSÍVEIS À ATENÇÃO BÁSICA DE RESIDENTES DO MUNICÍPIO DE CAMPINAS

ICSAP	1º Quad 2018	2º Quad 2018	3º Quad 2018	Dados 2018	Tendência
1 D evit p imun	46	43	45	134	
2 GEI e complic	43	43	40	126	
3 Anemia	4	8	3	15	
4 Def nutric	7	15	14	36	
5 Infec O N G	13	20	16	49	
6 Pneumonias bac	140	144	114	398	
7 Asma	122	136	176	434	
8 Bronquites	124	177	153	454	
9 Hipertensão	25	36	62	123	
10 Angina	96	102	84	282	
11 ICC	231	227	256	714	
12 Diabetes	96	87	81	264	
13 Epilepsias	66	65	51	182	
14 ITU	278	225	263	766	
15 Infec pele e TSC	132	130	133	395	
16 D infl pelv F	15	16	16	47	
17 SRubéola cong	0	1	1	2	
Total ICSAP	1.438	1.475	1.508	4.421	
Total Geral	6.889	7.171	6.964	21.024	

ICSAP	1º Quad 2018	2º Quad 2018	3º Quad 2018	Dados 2018	Tendência
1 D evit p imun	0,67%	0,60%	0,65%	0,64%	
2 GEI e complic	0,62%	0,60%	0,57%	0,60%	
3 Anemia	0,06%	0,11%	0,04%	0,07%	
4 Def nutric	0,10%	0,21%	0,20%	0,17%	
5 Infec O N G	0,19%	0,28%	0,23%	0,23%	
6 Pneumonias bac	2,03%	2,01%	1,64%	1,89%	
7 Asma	1,77%	1,90%	2,53%	2,06%	
8 Bronquites	1,80%	2,47%	2,20%	2,16%	
9 Hipertensão	0,36%	0,50%	0,89%	0,59%	
10 Angina	1,39%	1,42%	1,21%	1,34%	
11 ICC	3,35%	3,17%	3,68%	3,40%	
12 Diabetes	1,39%	1,21%	1,16%	1,26%	
13 Epilepsias	0,96%	0,91%	0,73%	0,87%	
14 ITU	4,04%	3,14%	3,78%	3,64%	
15 Infec pele e TSC	1,92%	1,81%	1,91%	1,88%	
16 D infl pelv F	0,22%	0,22%	0,23%	0,22%	
17 SRubéola cong	0,00%	0,01%	0,01%	0,01%	
INDICADOR ICSAP	20,87%	20,57%	21,65%	21,03%	
Meta PMS	21,07%				

Fonte: DATASUS/SIH RDSP1801 a 1812.DBC

Referência: caderno de diretrizes - objetivos, metas e indicadores 2013-2015 / 2017-2021

Dados reprocessados na SMS/DEAR-SUS/CSAPTA



PREFEITURA MUNICIPAL DE CAMPINAS
SECRETARIA MUNICIPAL DE SAÚDE
DEPTO. DE GESTÃO E DESENVOLVIMENTO ORGANIZACIONAL

Indicador 1.ii.4: Razão entre procedimentos ambulatoriais selecionados de média complexidade para residentes e população de mesma residência

Relevância do Indicador: Analisa as variações geográficas e temporais da produção de procedimentos ambulatoriais selecionados de média complexidade, identificando situações de desigualdade e tendências que demandem ações e estudos específicos. Contribui na avaliação da adequação do acesso à atenção de média complexidade, segundo as necessidades da população atendida. Subsidia processos de planejamento, gestão e avaliação de políticas públicas voltadas para a assistência ambulatorial de média complexidade de responsabilidade do SUS.

Apresentamos o indicador 1ii4 pela população do Município e 1ii4' número absoluto por prestador, por ocorrência no Município, englobando a produção para residentes de outros municípios, porém facilitando a análise e intervenção por prestador.

Indicador 1ii4': Produção de procedimentos ambulatoriais selecionados de média complexidade por prestadores					
Estabel-CNES-SP	1º Quad 2018	2º Quad 2018	3º Quad 2018	Dados 2018	Tendência
Total	15.044	15.641	15.077	45.762	
2079798 HOSPITAL DAS CLINICAS DA UN	11.332	11.526	11.468	34.326	
6053858 COMPLEXO HOSPITALAR PREFE	217	103	111	431	
2082128 HOSPITAL E MATERNIDADE CE	1.332	1.464	1.377	4.173	
2022893 POLICLINICA III	401	664	440	1.505	
2081482 BOLDRINI CAMPINAS	474	579	495	1.548	
3254631 FUNDACAO PENIDO BURNIER	390	455	385	1.230	
2078465 REAL SOCIEDADE PORTUGUES	0	0	0	0	
3527980 MEDICAL CENTER DIAGNOSE S	0	0	0	0	
7893922 POLICLINICA I	62	35	36	133	
2081490 HOSPITAL MUNICIPAL DR MAR	532	472	486	1.490	
Outros	304	343	279	926	

Fonte: DATASUS/SIA PASP1801 a 1812 e SIH RDSP1801 a 1812.DBC

Referência: caderno de diretrizes - objetivos, metas e indicadores 2013-2015 / 2017-2021

Dados reprocessados na SMS/DEAR-SUS/CSAPTA

Indicador 1.ii.5: Razão entre procedimentos ambulatoriais selecionados de alta complexidade para residentes e população de mesma residência

Relevância do Indicador

Analisa as variações geográficas e temporais da produção de procedimentos ambulatoriais selecionados de alta complexidade, identificando situações de desigualdade e tendências que demandem ações e estudos específicos. Contribui na avaliação da adequação do acesso à atenção de alta complexidade, segundo as necessidades da população atendida. Subsidia processos de planejamento, gestão e avaliação de políticas públicas voltadas para a assistência ambulatorial de alta complexidade de responsabilidade do SUS.



PREFEITURA MUNICIPAL DE CAMPINAS

SECRETARIA MUNICIPAL DE SAÚDE

DEPTO. DE GESTÃO E DESENVOLVIMENTO ORGANIZACIONAL

Apresentamos o indicador 1ii5 pela população do Município e 1ii5' número absoluto por prestador, por ocorrência no Município, englobando a produção para residentes de outros municípios, porém facilitando a análise e intervenção por prestador.

Indicador 1ii5': Produção de procedimentos ambulatoriais de alta complexidade por prestador					
Hospital SP (CNES)	1º Quad 2018	2º Quad 2018	3º Quad 2018	Dados 2018	Tendência
2022648 HOSPITAL IRMAOS PENTEADO E SANTA CASA	16	18	21	55	
2078465 REAL SOCIEDADE PORTUGUESA DE BENEFIC	1.223	1.133	1.161	3.517	
2079798 HOSPITAL DAS CLINICAS DA UNICAMP DE CA	22.691	23.578	23.125	69.394	
2081482 BOLDRINI CAMPINAS	2.194	2.220	1.907	6.321	
2081490 HOSPITAL MUNICIPAL DR MARIO GATTI CAM	2.577	2.467	2.944	7.988	
2082128 HOSPITAL E MATERNIDADE CELSO PIERRO	8.225	9.717	9.107	27.049	
6053858 COMPLEXO HOSPITALAR PREFEITO EDIVALD	141	63	604	808	
9462023 HOSPITAL DE AMOR CAMPINAS	0	0	51	51	
Total	37.067	39.196	38.920	115.183	

Fonte: DATASUS/SIA PASP1801 a 1812.DBC

Referência: caderno de diretrizes - objetivos, metas e indicadores 2013-2015 / 2017-2021

Dados reprocessados na SMS/DEAR-SUS/CSAPTA

Indicador 1.iii.1: Razão entre internações clínico-cirúrgicas selecionadas de média complexidade de residentes e população de mesma residência

Relevância do Indicador

Analisa variações geográficas e temporais da produção de internações Clínico-cirúrgicas de média complexidade, identificando situações de desigualdade e tendências que demandem ações e estudos específicos. Contribui na avaliação da adequação do acesso à atenção hospitalar clínico cirúrgica de média complexidade, segundo as necessidades da população atendida. Subsidiar processos de planejamento, gestão e avaliação de políticas públicas voltadas para a assistência hospitalar de média complexidade de responsabilidade do SUS.

Apresentamos o indicador 1iii1 pela população do Município e 1iii1' número absoluto por prestador, por ocorrência no Município, englobando a produção para residentes de outros municípios, porém facilitando a análise e intervenção por prestador.



PREFEITURA MUNICIPAL DE CAMPINAS

SECRETARIA MUNICIPAL DE SAÚDE

DEPTO. DE GESTÃO E DESENVOLVIMENTO ORGANIZACIONAL

Indicador 1iii1: Produção de internações clínico-cirúrgicas de média complexidade e população residente					
Sub-grupo de procedimentos	1º Quad 2018	2º Quad 2018	3º Quad 2018	Dados 2018	Tendência
0201 Coleta de material	23	21	19	63	
0209 Diagnóstico por endoscopia	2	1	2	5	
0303 Tratamentos clínicos (outras especialidades)	4.954	5.376	5.102	15.432	
0304 Tratamento em oncologia	396	348	357	1.101	
0305 Tratamento em nefrologia	190	191	186	567	
0308 Tratamento de lesões, envenenamentos e outros, decorrente	184	178	199	561	
0401 Pequenas cirurgias e cirurgias de pele, tecido subcutâneo e mu	157	150	169	476	
0402 Cirurgia de glândulas endócrinas	16	16	24	56	
0403 Cirurgia do sistema nervoso central e periférico	101	79	72	252	
0404 Cirurgia das vias aéreas superiores, da face, da cabeça e do pe	300	280	296	876	
0405 Cirurgia do aparelho da visão	62	78	50	190	
0406 Cirurgia do aparelho circulatório	129	133	104	366	
0407 Cirurgia do aparelho digestivo, órgãos anexos e parede abdom	886	814	917	2.617	
0408 Cirurgia do sistema osteomuscular	843	798	745	2.386	
0409 Cirurgia do aparelho geniturinário	960	864	930	2.754	
0410 Cirurgia de mama	82	108	93	283	
0411 Cirurgia obstétrica	259	312	289	860	
0412 Cirurgia torácica	72	70	87	229	
0413 Cirurgia reparadora	62	67	70	199	
0414 Bucomaxilofacial	12	5	30	47	
0415 Outras cirurgias	382	410	392	1.184	
Total	10.072	10.299	10.133	30.504	

Fonte: DATASUS/SIH RDSP1801 a 1812.DBC

Referência: caderno de diretrizes - objetivos, metas e indicadores 2013-2015 / 2017-2021

Dados reprocessados na SMS/DEAR-SUS/CSAPTA

População residente estimativa 2018 a 2021 - Plano Municipal de Saúde					
			1.158.944		
Indicador 1iii1: Razão de internações clínico-cirúrgicas de média complexidade e população residente por 100 habitantes					
	1º Quad 2018	2º Quad 2018	3º Quad 2018	Indicador 2018	Tendência
Indicador 1iii1	0,87	0,89	0,87	2,63	
Meta PMS	2,94				

Indicador 1iii1': Produção de internações clínico-cirúrgicas de média complexidade selecionadas por prestador					
Sub-grupo de procedimentos	1º Quad 2018	2º Quad 2018	3º Quad 2018	Dados 2018	Tendência
2022621 MATERNIDADE DE CAMPINAS	899	897	854	2.650	
2022648 HOSPITAL IRMAOS PENTEADO E SANTA CASA DE CAMPIN	274	243	301	818	
2078465 REAL SOCIEDADE PORTUGUESA DE BENEFICENCIA	168	245	205	618	
2079798 HOSPITAL DAS CLINICAS DA UNICAMP DE CAMPINAS	4.994	5.256	4.784	15.034	
2081482 BOLDRINI CAMPINAS	491	601	519	1.611	
2081490 HOSPITAL MUNICIPAL DR MARIO GATTI CAMPINAS	2.404	2.500	2.645	7.549	
2082128 HOSPITAL E MATERNIDADE CELSO PIERRO	2.510	2.711	2.524	7.745	
2084252 SOBRAPAR CAMPINAS	242	317	266	825	
6053858 COMPLEXO HOSPITALAR PREFEITO EDIVALDO ORSI	2.355	1.930	2.117	6.402	
Total	14.337	14.700	14.215	43.252	

Fonte: DATASUS/SIH RDSP1801 a 1812.DBC

Referência: caderno de diretrizes - objetivos, metas e indicadores 2013-2015 / 2017-2021

Dados reprocessados na SMS/DEAR-SUS/CSAPTA

Indicador 1.iii.2: Razão entre internações clínico-cirúrgicas selecionadas de alta complexidade de residentes e população de mesma residência

Relevância do Indicador

Analisa variações geográficas e temporais da produção de internações clínico-cirúrgicas de alta complexidade, identificando situações de desigualdade e tendências que demandem ações e estudos



PREFEITURA MUNICIPAL DE CAMPINAS

SECRETARIA MUNICIPAL DE SAÚDE

DEPTO. DE GESTÃO E DESENVOLVIMENTO ORGANIZACIONAL

específicos. Contribui na avaliação da adequação do acesso à atenção hospitalar clínico-cirúrgica de alta complexidade, segundo as necessidades da população atendida. Subsidia processos de planejamento, gestão e avaliação de políticas públicas voltadas para a assistência hospitalar de alta complexidade de responsabilidade do SUS.

Apresentamos o indicador 1iii2 pela população do Município e 1iii2' número absoluto por prestador, por ocorrência no Município, englobando a produção para residentes de outros municípios, porém facilitando a análise e intervenção por prestador.

Indicador 1iii2: Produção de internações clínico-cirúrgicas de alta complexidade de residentes e população de mesma residência

Sub-grupo de procedimentos	1º Quad 2018	2º Quad 2018	3º Quad 2018	Dados 2018	Tendência
Proced p/ diagnose	22	28	11	61	
Int. clínicas	130	127	128	385	
Int. Cirúrgicas	1.096	1.064	979	3.139	
Transplantes	28	23	25	76	
Interc pós transpl	86	73	73	232	
Total	1.362	1.315	1.216	3.893	

Fonte: DATASUS/SIH RDSP1801 a 1812.DBC

Referência: caderno de diretrizes - objetivos, metas e indicadores 2013-2015 / 2017-2021

Dados reprocessados na SMS/DEAR-SUS/CSAPTA

População residente estimativa 2018 a 2021 - Plano Municipal de Saúde	1.158.944
--	-----------

Indicador 1iii2: Razão de internações clínico-cirúrgicas de alta complexidade na população residente (por 1.000 hab)

	1º Quad 2018	2º Quad 2018	3º Quad 2018	Indicador 2018	Tendência
Indicador 1iii2	1,18	1,13	1,05	3,36	
Meta PMS	3,50				

Indicador 1iii2' Produção de internações clínico-cirúrgicas de alta complexidade por prestador

Hospital SP (CNES)	1º Quad 2018	2º Quad 2018	3º Quad 2018	Dados 2018	Tendência
2079798 HOSPITAL DAS CLINICAS DA UNICAMP DE CAMPINAS	1.328	1.506	1.362	4.196	
2081482 BOLDRINI CAMPINAS	230	183	232	645	
2081490 HOSPITAL MUNICIPAL DR MARIO GATTI CAMPINAS	359	272	266	897	
2082128 HOSPITAL E MATERNIDADE CELSO PIERRO	589	591	572	1.752	
2084252 SOBRAPAR CAMPINAS	70	117	120	307	
6053858 COMPLEXO HOSPITALAR PREFEITO EDIVALDO ORSI	2	4	1	7	
Total	2.578	2.673	2.553	7.804	

Fonte: DATASUS/SIH RDSP1801 a 1812.DBC

Referência: caderno de diretrizes - objetivos, metas e indicadores 2013-2015 / 2017-2021

Dados reprocessados na SMS/DEAR-SUS/CSAPTA

Indicador 2.i.2: Proporção de óbitos nas internações por infarto agudo do miocárdio (IAM)

Relevância do Indicador: Avalia o acompanhamento das condições associadas ao IAM pela Atenção Básica, como a hipertensão arterial e a disseminação e utilização da linha de cuidado do IAM pelos serviços de Saúde.



PREFEITURA MUNICIPAL DE CAMPINAS

SECRETARIA MUNICIPAL DE SAÚDE

DEPTO. DE GESTÃO E DESENVOLVIMENTO ORGANIZACIONAL

Apresentamos o indicador 2i2 por município de residência e 2i2' por ocorrência em Campinas, englobando a produção para residentes de outros municípios, porém facilitando a análise e intervenção por prestador.

Internações SUS por IAM de residentes em Campinas					
Hospital SP (CNES)	1º Quad 2018	2º Quad 2018	3º Quad 2018	Dados 2018	Tendência
2079798 HOSPITAL DAS CLINICAS DA UNICAMP DE CAMPINAS	49	57	48	154	
2081490 HOSPITAL MUNICIPAL DR MARIO GATTI CAMPINAS	23	21	29	73	
2082128 HOSPITAL E MATERNIDADE CELSO PIERRO	34	49	26	109	
6053858 COMPLEXO HOSPITALAR PREFEITO EDIVALDO ORSI	66	46	62	174	
Outros	11	17	10	38	
Total	183	190	175	548	

Óbitos por IAM em internações SUS de residentes					
Hospital SP (CNES)	1º Quad 2018	2º Quad 2018	3º Quad 2018	Dados 2018	Tendência
2079798 HOSPITAL DAS CLINICAS DA UNICAMP DE CAMPINAS	8	9	4	21	
2081490 HOSPITAL MUNICIPAL DR MARIO GATTI CAMPINAS	6	4	9	19	
2082128 HOSPITAL E MATERNIDADE CELSO PIERRO	8	5	6	19	
6053858 COMPLEXO HOSPITALAR PREFEITO EDIVALDO ORSI	3	6	5	14	
Outros	0	2	1	3	
Total	25	26	25	76	

Indicador 2i2: Proporção de óbitos de residentes nas internações por infarto agudo do miocárdio (IAM)					
Hospital SP (CNES)	1º Quad 2018	2º Quad 2018	3º Quad 2018	Dados 2018	Tendência
2079798 HOSPITAL DAS CLINICAS DA UNICAMP DE CAMPINAS	16,3%	15,8%	8,3%	13,6%	
2081490 HOSPITAL MUNICIPAL DR MARIO GATTI CAMPINAS	26,1%	19,0%	31,0%	26,0%	
2082128 HOSPITAL E MATERNIDADE CELSO PIERRO	23,5%	10,2%	23,1%	17,4%	
6053858 COMPLEXO HOSPITALAR PREFEITO EDIVALDO ORSI	4,5%	13,0%	8,1%	8,0%	
outros	0,0%	11,8%	10,0%	7,9%	
Indicador 2i2	13,7%	13,7%	14,3%	13,9%	
Meta PMS	12,6%				

Fonte: DATASUS/SIH RDSP1801 a 1812.DBC

Referência: caderno de diretrizes - objetivos, metas e indicadores 2013-2015 / 2017-2021

Dados reprocessados na SMS/DEAR-SUS/CSAPTA



PREFEITURA MUNICIPAL DE CAMPINAS
SECRETARIA MUNICIPAL DE SAÚDE
DEPTO. DE GESTÃO E DESENVOLVIMENTO ORGANIZACIONAL

Internações SUS por IAM ocorridas em Campinas, por Hospital

Hospital SP (CNES)	1º Quad 2018	2º Quad 2018	3º Quad 2018	Dados 2018	Tendência
2022648 HOSPITAL IRMAOS PENTEADO E SANTA CASA DE CAMPINAS	0	1	0	1	
2078465 REAL SOCIEDADE PORTUGUESA DE BENEFICENCIA	0	0	0	0	
2079798 HOSPITAL DAS CLINICAS DA UNICAMP DE CAMPINAS	104	124	150	378	
2081490 HOSPITAL MUNICIPAL DR MARIO GATTI CAMPINAS	23	21	32	76	
2081946 CASA DE SAUDE CAMPINAS	0	0	0	0	
2082128 HOSPITAL E MATERNIDADE CELSO PIERRO	44	60	30	134	
6053858 COMPLEXO HOSPITALAR PREFEITO EDIVALDO ORSI	68	46	64	178	
Total	239	252	276	767	

Óbitos por IAM em internações SUS ocorridas em Campinas, por hospital

Hospital SP (CNES)	1º Quad 2018	2º Quad 2018	3º Quad 2018	Dados 2018	Tendência
2022648 HOSPITAL IRMAOS PENTEADO E SANTA CASA DE CAMPINAS	0	0	0	0	
2078465 REAL SOCIEDADE PORTUGUESA DE BENEFICENCIA	0	0	0	0	
2079798 HOSPITAL DAS CLINICAS DA UNICAMP DE CAMPINAS	15	12	11	38	
2081490 HOSPITAL MUNICIPAL DR MARIO GATTI CAMPINAS	6	4	10	20	
2081946 CASA DE SAUDE CAMPINAS	0	0	0	0	
2082128 HOSPITAL E MATERNIDADE CELSO PIERRO	8	8	7	23	
6053858 COMPLEXO HOSPITALAR PREFEITO EDIVALDO ORSI	3	6	5	14	
Total	32	30	33	95	

Indicador 2i2': Proporção de óbitos nas internações SUS por infarto agudo do miocárdio (IAM) ocorridas em Campinas, por hospital

Hospital SP (CNES)	1º Quad 2018	2º Quad 2018	3º Quad 2018	Dados 2018	Tendência
2022648 HOSPITAL IRMAOS PENTEADO E SANTA CASA DE CAMPINAS		0,00%		0,00%	
2078465 REAL SOCIEDADE PORTUGUESA DE BENEFICENCIA					
2079798 HOSPITAL DAS CLINICAS DA UNICAMP DE CAMPINAS	14,42%	9,68%	7,33%	10,05%	
2081490 HOSPITAL MUNICIPAL DR MARIO GATTI CAMPINAS	26,09%	19,05%	31,25%	26,32%	
2081946 CASA DE SAUDE CAMPINAS					
2082128 HOSPITAL E MATERNIDADE CELSO PIERRO	18,18%	13,33%	23,33%	17,16%	
6053858 COMPLEXO HOSPITALAR PREFEITO EDIVALDO ORSI	4,41%	13,04%	7,81%	7,87%	
Total	13,39%	11,90%	11,96%	12,39%	

Fonte: DATASUS/SIH RDSP1801 a 1812.DBC

Referência: caderno de diretrizes - objetivos, metas e indicadores 2013-2015 / 2017-2021

Dados reprocessados na SMS/DEAR-SUS/CSAPTA



PREFEITURA MUNICIPAL DE CAMPINAS
SECRETARIA MUNICIPAL DE SAÚDE
DEPTO. DE GESTÃO E DESENVOLVIMENTO ORGANIZACIONAL

6- Considerações Finais:

Em análise ao ano de 2018, a instituição através do convênio firmado com a Secretaria de Saúde pelo convênio de nº 178/16 e os Termos de Aditamento nº 005/17, 009/17 e 005/18, que a Instituição alcançou as Metas previstas no Plano de Trabalho e Matriz de Indicadores Quali-Quantitativos com exceção das demandas judiciais.

Destacamos que a Coordenadoria Setorial de Regulação de Acesso CSRA, vem atuando diretamente com a finalidade de manter a ocupação das enfermarias principalmente de clínica médica e clínica cirúrgica em sua totalidade e na ocupação do Pronto Socorro. Ressaltamos que não é considerado para o cálculo de taxa de ocupação o número de leitos extra, sendo o que a instituição computa ocasionando uma avaliação equivocada perante a capacidade instalada.

Ressaltamos que o atendimento realizado aos usuários SUS vem mantido boa assistência prestada, através de indicadores de saúde (satisfação usuário, taxas de mortalidade, taxas de infecção hospitalares entre outros) analisados mensalmente com a conveniada. Lembrando que a instituição tem selo de certificação de qualidade validada anualmente pelos órgãos devidos, e preserva sua qualificação.

Destacamos as ações continuamente mantidas por este acompanhamento técnico:

- manter atualizado todos os bancos de dados disponibilizados para a Secretaria de Saúde, e em suas análises destacar as melhorias e projetos de intervenções na sua assistência prestada;
- manter as reuniões do Núcleo Interno de Regulação, participação das reuniões das câmaras técnicas que o município promove;
- atender a todas cláusulas conveniadas e buscar melhorias contínuas no que tange a assistência de saúde da população SUS do território.

A municipalidade manifestou interesse no momento da prorrogação do convênio em aumentar os quantitativos físicos conveniados destacando-se a área de cardiologia e aumento de leitos hospitalares para internação porém não houve sucesso nas negociações em decorrência de divergência nos valores financeiros.

Ficam excluídas neste relatório as análises Contábeis-Financeira, que são mensalmente analisadas pela Coordenadoria Setorial de Avaliação Financeira Contábil do DEAR da Secretaria Municipal de Saúde.



PREFEITURA MUNICIPAL DE CAMPINAS
SECRETARIA MUNICIPAL DE SAÚDE
DEPTO. DE GESTÃO E DESENVOLVIMENTO ORGANIZACIONAL

Marisa V. Garcia De Araújo

Ricardo Abud Gregório

Apoio Técnico - DGDO/SMS